



KOBE FASHION WEEK
2007 A/W

「神戸コレクション」
「神戸コレクションプリュス」
開催を中心とした2週間の期間中、
神戸でファッションを楽しもう

神戸ファッションウィーク 2007 A/W

9月1日(土)～9月17日(月祝)

今や国内最大のファッションイベントとなった「神戸コレクション」。今年2月に行なわれた上海公演も大成功となり、ますます盛り上がりを見せている。「神戸コレクション」「神戸コレクションプリュス」が行なわれ、日本中からおしゃれな女の子たちが集まる約2週間の間、ファッションをキーワードに神戸中で盛り上がり、さまざまな企業やショップが連携する、それが「神戸ファッションウィーク」。ライブイベントや、レストラン、カフェ、ショップでのショー、イベントなど、神戸のあちこちでおしゃれな企画が進行中!

公式HP <http://www.kobedays.com/kfw/index.html>



神戸コレクション2007 A/W

KOBE COLLECTION AUTUMN/WINTER

9月1日(土) 神戸ファッションマート



言わずと知れた人気ファッションショー。2002年から、春と秋に年2回開催され、アパレルメーカー、セレクトショップ、若手デザイナー、そして国内外のブランドを招いて開催される。

有名モデルも参加したコレクション

神戸コレクションプラス2007 A/W

KOBE COLLECTION PLUS
AUTUMN/WINTER

9月7日(金) 北野クラブソラ

おしゃれを楽しむ大人たちのための、ファッションショーとパーティー。大人たちが集まる社交場としてすっかり定着している。今年のゲストは女優の夏木マリさん。

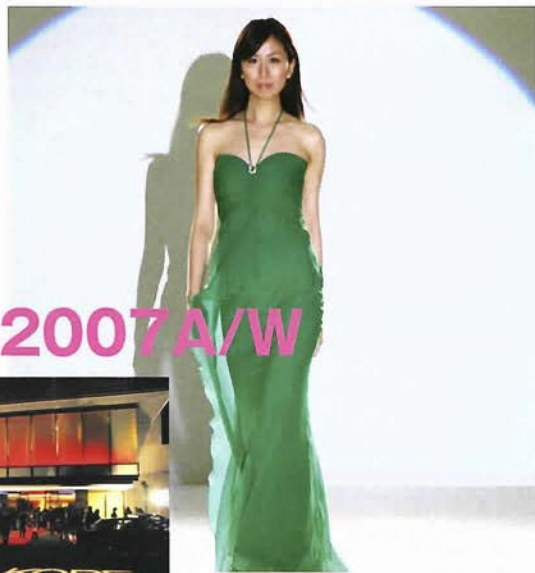

北野クラブソラでの大人のためのショーとパーティー

※神戸コレクション、神戸コレクションプラスは、すべて前売りチケット制です。(一般発売はすでに開始しています) 満席の際は入場できません。



KOBE FASHION WEEK 2007 A/W

ターミナルコレクション 9月2日(日)

昨年開港したばかりの神戸空港で行なわれるファッションショー。2007S/Sが初開催、出発ロビーをステージに、生演奏をバックにしたショーだったが、さて今回は…?



空港を舞台にした「ターミナルコレクション」

UNITED in OKAMOTO 9月8日(土) SRORK Gallery (岡本) UNITED in SANNOMIYA 9月14日(金) troop cafe (三宮)

岡本、三宮の会場で、それぞれ岡本エリア、三宮エリアにゆかりのある若手デザイナーのファッションショー。ファッションと音楽の融合をコンセプトにしたステージが話題を集めている。
(問:078-321-3130)



ふじたなおこの絵本とうたのコンサート ～あげはがとんだ。～

9月4日(火)
お気軽健康カフェあげは
自作絵本の読み聞かせやパフォーマンスで注目されているふじたなおこのちょびっぴおかしな歌のコンサート。
(問:078-321-2780)



前回の「UNITED」ステージより

ブラジリアンナイト

Brazilian Night

9月17日(月祝)

12:00~22:00

ハーバーランド東側岸壁・
コンチェルト船上(予定)

来年、ブラジルへの移民100周年
を迎えるのを記念して行なわれる、
ブラジルをテーマにしたファッション・
音楽・食のコラボレーションイベント。

■ハーバーランド東側岸壁

・最新のブラジルブランドによる
ファッションショー
VIA UNO、VIZZANOなどヨーロッパで
も注目を浴びるブラジルブランドが登場!
・ブラジルミュージックパーティ
ボサノヴァに代表されるブラジルミュージ
ックや、サンバなどのダンスパフォーマンス。
・一日限りのブラジルレストラン
シュラスコ料理やブラジリアンドリンクを
お楽しみください。

■ミュージックグルメ船

「コンチェルト」

船内各部屋で、ブラジルク
ラブパーティー、コンサート
やダンスショー、ファッション
ショーなどが行なわれる。
もちろんシェフによるブラジ
ル料理も。(予定)
Charge 5,000円(フード込)

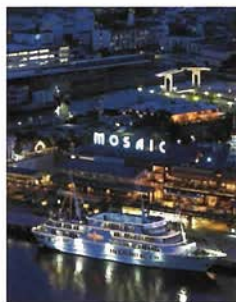

コンチェルト

fish for music presents "Leyona&SAKURA"

9月14日(金) Cafe fish! 18:30op 19:30st

去年のツアーで神戸を訪れたLeyonaと、神戸は地元のSAKURAが共演! (問:078-334-1820)

CHO Sister Brother☆Quartet× エナメル Live!@あげは

9月14日(金) お気軽健康カフェあげは
食事つき18:30~ なし19:00~

ピアノを中心にしたかつてないジャズバンド「CHO Sister Brother」
は世界を舞台に活躍中。海岸通のヴァンテージショップ「エナメル」
から衣装提供をうけLIVE! (問:078-321-2780)

AHN MIKAによるファッショントーク

ファッションの表現者「モデルという職業について」

9月11日(火) 神戸ファッション美術館
15:30op 16:00st

アンミカによるトークショー。パリコレでの体験談などトップモデルによるお
話や、美しい女性の立居振舞などを学ぶコーナーも?
(問:078-891-5755)

神戸コレクション会場近くで開催中!

18世紀 麗しのロココ衣装展

7月14日(土)~10月9日(火)

神戸ファッション美術館

10:00~18:00 水曜休

一般500円 小中高生・シニア250円

マリー・アントワネット生誕250年を記念し、18世紀ロココ時代に
貴族がまとった豪華絢爛な衣装を展示。この展覧会のために、
精巧に造られたマネキンには、造形作家・吉田和則によりメイク
がほぼこざされているのも話題。



マネキン：株式会社 七彩
メイクアップ：吉田和則



ロココ時代の婦人用宮廷服と
紳士用宮廷服を展示



PHOTO スタジオボックス

布引の滝

平成十九年
暑中お見舞い申し上げます

| | |
|---|---|
| <p>株式会社 アシックス</p> <p>代表取締役社長 和田 清美</p> <p>神戸市中央区港島中町7-1-1 TEL.078-303-2230</p> | <p>兵庫信用金庫</p> <p>理事長 園田 和彦</p> <p>姫路市北条113-27 TEL.079-282-1255</p> |
| <p>株式会社 瀬戸本淳建築研究室</p> <p>代表取締役 瀬戸本 淳</p> <p>神戸市中央区海岸通1-1-1神戸郵船ビル TEL.078-333-0138</p> | <p>株式会社 神戸新聞社 株式会社 デイリースポーツ社</p> <p>代表取締役社長 稲垣 嗣夫</p> <p>神戸市中央区東川崎町1-5-7 TEL.078-362-7100</p> |
| <p>株式会社 サン・サービス</p> <p>代表取締役社長 和泉 善太郎</p> <p>神戸市中央区三宮町1-10-1神戸交通センタービル8F TEL.078-321-2953</p> | <p>株式会社 エーデルワイス</p> <p>代表取締役会長 比屋根 毅</p> <p>神戸市中央区北長狹通1-10-6 TEL.078-242-0656</p> |
| <p>医療法人社団鐘紡記念病院改め 神戸百年記念病院</p> <p>院長 上羽 康之</p> <p>神戸市兵庫区御崎町1-9-1 TEL.078-681-6111</p> | <p>社会福祉法人 明進會 たるみ保育園 たるみグループホーム デイサービスほがらか</p> <p>理事長 並川 明子 施設長 中後 寛</p> <p>神戸市垂水区平磯4-5-14 TEL.078-707-5888</p> |

(順不同・敬称略)

平成十九年
暑中お見舞い申し上げます

| | |
|---|--|
| <p>株式会社 菊水總本店</p> <p>代表取締役社長 谷口 昭司</p> <p>神戸市中央区多聞通3-3-15 TEL.078-382-0080</p> | <p>野村不動産 株式会社 大阪支店</p> <p>取締役支店長 大谷 欣嗣</p> <p>大阪市西区阿波座1-4-4 TEL.06-6538-5610</p> |
| <p>株式会社 Kiss-FM KOBE</p> <p>代表取締役社長 平沢 正博</p> <p>神戸市中央区波止場町5-4 TEL.078-322-0899</p> | <p>兵庫県日韓親善協会</p> <p>会長 砂野 耕一</p> <p>神戸市中央区東川崎町1-1-3 神戸クリスタルタワー27F 川崎重工工業(株)神戸本社内 TEL.078-360-8622-360-8689</p> |
| <p>株式会社 ラジオテレビセンター</p> <p>代表取締役社長 安保 匡</p> <p>大阪市北区豊崎3-1-22淀川6番館8F TEL.06-6359-1772</p> | <p>株式会社 フェリシモ</p> <p>代表取締役社長 矢崎 和彦</p> <p>神戸市中央区浪花町59 TEL.078-325-5555</p> |
| <p>クライアントキャリアコーディネート 株式会社</p> <p>代表取締役 道下 彰二</p> <p>神戸市中央区中町通2-3-2 TEL.078-366-5133</p> | <p>株式会社 オフィスマーメイド</p> <p>代表取締役 谷口 享子</p> <p>神戸市中央区八幡通4-1-27-2302 TEL.078-265-1077</p> |

| | | |
|--|---|---|
| <p>兵庫県舞踊協会 若由会</p> <p>若柳 吉由二</p> <p>神戸市垂水区平磯4-2-3 TEL.078-706-0113</p> | <p>知香流</p> <p>宗家 成瀬 香梅 家元 成瀬 香泉</p> <p>神戸市灘区深田町2-3-4 TEL.078-851-8113</p> | <p>株式会社 サンクス</p> <p>代表取締役 福田 秀人</p> <p>大阪府富田林市中野町東1-3-1 TEL.0721-24-5111</p> |
| <p>金鈴会</p> <p>若柳 吉金吾</p> <p>神戸市中央区楠町5-1-7 TEL.078-341-6832</p> | <p>華道専正池坊 日本礼道小笠原流</p> <p>家元 諸泉 頼子 副家元 諸泉 聡子</p> <p>神戸市東灘区住吉山手3-2-21 TEL.078-811-1601</p> | <p>財団法人 本州四国連絡高速道路協会</p> <p>理事長 八島 秀雄</p> <p>神戸市中央区雲井通4-1-2三宮東ビル4F TEL.078-242-0581</p> |
| <p>一絃須磨琴保存会</p> <p>小池 弘三</p> <p>神戸市須磨区須磨寺町4-6-8 TEL.078-731-0426</p> | <p>関西歌劇団</p> <p>理事長 永井 和子</p> <p>芦屋市呉川町11-11 TEL.0797-22-0691</p> | <p>株式会社 加美乃素本舗</p> <p>代表取締役社長 宮崎 幸三</p> <p>神戸市中央区熊内橋通3-3-25 TEL.078-231-1455</p> |
| <p>貞松・浜田バレエ団</p> <p>代表 貞松 融 浜田 蓉子</p> <p>神戸市灘区畑原通3-6-6 TEL.078-861-2609</p> <p>特別公演「白鳥の湖」全幕 9月22日(土)17:00 尼崎アルカイクホール</p> | <p>つりばな 創花人</p> <p>ミモザグループ主宰 佐藤 悦枝</p> <p>神戸市中央区山本通3-7-6 ワコーレ山本通センツイオ302 TEL.078-231-7788</p> | <p>さんちか名店会</p> <p>会長 中島 一雅</p> <p>神戸市中央区三宮町1-10-1神戸交通センタービル8F TEL.078-391-3965</p> |

(順不同・敬称略)

神戸のお嬢さん

スタイリッシュユで

何事にも打ち込む姿が美しい

フラワープリンセス

東野 佑美さん

(フラワープリンセスひょうこ)

身長一七一センチ、スラリと伸びた容姿と内に秘めた芯の強さがそこはかとなく感じられるフラワープリンセスの東野佑美さん。

それもそのはず、ピアノは十八年間、選考会でも披露してみせてくれた空手は初段で十五年続けているという。物事への打ち込み方は「継続は力なり」を実践されている表れです。マチュアな考え方は日本女性としての幅を広くし、「人の為になることをしたい」と望んでおられることは、フラワープリンセスの活動の原点です。心からのエールを送ります。



推薦者 渡邊百合
株式会社マキシン
代表取締役社長

神戸のお嬢さん

華奢な身体に秘めた

パワーに驚き！

明るい笑顔に

心癒されます

吉田 倫子さん

(耳鼻咽喉科勤務)



推薦者 中村 克之
有限会社中村硝子
代表取締役

からっと明るいともちゃん、いつも周囲を明るくしてくれ。小学校4年生のころから、19歳まで、神戸サンパチームに所属して、神戸まつりやたぐさんのイベントで元気にサンパチームを踊っていました。学生時代は陸上やバスケットボールなどに励んでいた、スポーツ万能の彼女。あの細い身体のどこからそんなパワーが出てくるのかといつも不思議に思っています。

現在は、耳鼻咽喉科医院で事務兼診療補助の仕事にされています。きつと元気な笑顔で、働かれています。と思います。



インターネット上で、ネクタイ、ウオッチ、ベルトなどファッション雑貨を販売する、有限会社JTC副社長。神戸のインターナショナルスクールから、コネティカット州のプライベートスクールに。卒業後、企業のホームページ制作などを請け負っているうち、卸業者と出会い、現在の仕事を始める。

取扱商品はヨーロッパからのインポート物、特にイタリアの有名ブランドをはじめ、ディズニーやスヌーピーなどのキャラクター物のネクタイが主流。人気を集め

注文数も増加中。注文を受けたら即日発送（休日以外）。お客様に、

プレゼントするような気持ちで包装をして送る。「ネットショッピングは、本当に届くのかと心配しながら注文する人がまだ多いから、きれいにラッピングして送ると、手元に届いたときの嬉しさは格別みたいですよ」。年に数回は自分で買い付けにも出かける。いつかは、ヨーロッパの質の良いバッグやメンズ小物を自分でセレクトしたショップिंगサイトも運営したいと話す。

中川博之

ユーロセレクト

<http://store.yahoo.co.jp/euro-select/>

ネットショッピングの
ひとつの出会いに
心をこめて

KOBECCO

2007

Hiroyuki Nakagawa

KOBECCO

2007

Makiko Mizukami

水上麻樹子

アロマセラピスト

香りの力を 生活の力に

●NINO HEALING AROMA & FOOD SCHOOL

<http://www.nino-aroma.com/>

E-mail staff@nino-aroma.com

TEL/0797-22-7400

直感が鋭い人を「鼻がきく」と言うが、その通り、五感の中でも嗅覚は本能に近いと言われている。すると、なるほど芳香で心身に作用するアロマセラピーは理に叶った方法論と言えよう。その効果ゆえ、実際にフランスではひとつの医療行為として認定されている。

だからこそ「身体の状況や配合によっては、禁忌となるものもあります。安全により良い効果を得るためにも、正しい知識が必要で」と、水上さんは精油のブレンドから文化的背景に至るまで自ら

の専門知識を生かし、アロマの普及に努めている。アロマセラピストの養成から医療機関でのアシスト、トリートメントまで幅広く活動。子育てへの活用方法や、忙しい主婦への出張教室など、女性ならではの心配りも好評だ。

「何気なくアロマランプを焚いたら、子どもたちの調子が良くなったので：」というきっかけでアロマの世界へ。家族への愛と「極めないと気がすまない」という情熱が大きな花を咲かせ、人々の心身を癒やす香りを放っている。

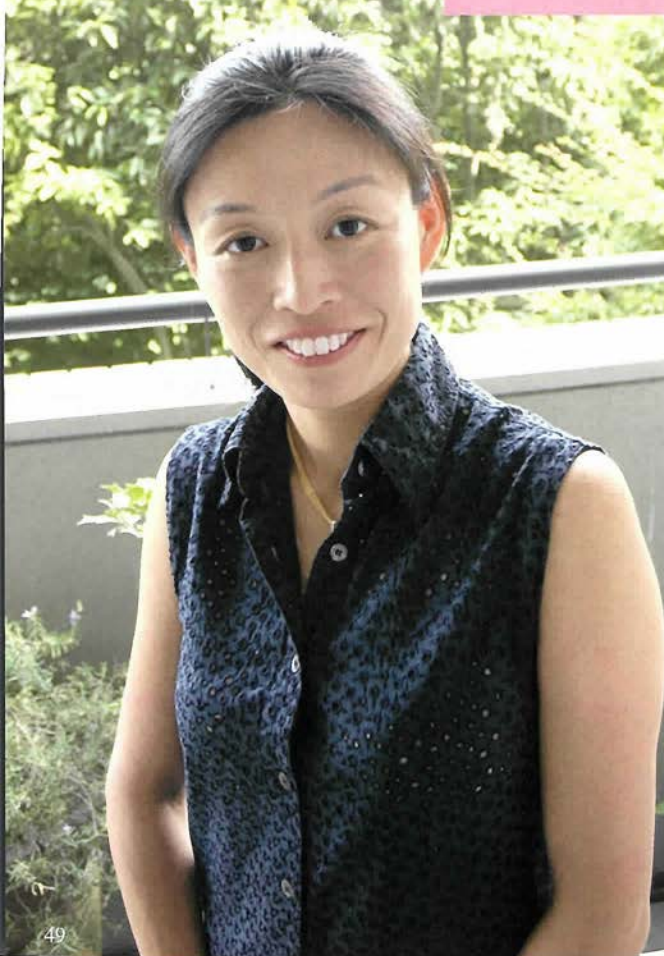



フォーラム・神戸

「デザイン経営者」

デザイン力で都市ブランドの向上を



奥山清行氏
工業デザイナー



岩田弘三氏
ロック・フィールド代表



蟻田尚邦氏
クールアース代表



矢田立郎氏
神戸市長



矢崎和彦氏
フェリシモ代表



名見耶秀美氏
アッシュコンセプト代表

7月6日、「デザイン経営者」をテーマにしたフォーラムが、(株)ロック・フィールド神戸本社で開催された。主催は、神戸からの発信ネットワーク。神戸が個性あふれるライフスタイルを創出する文化創造都市を築き、デザインを重視した都市づくりの推進を提唱している。

基調講演では、フェラーリやマセラティのデザインを手がけた工業デザイナーの奥山清行氏が、「価格競争から価値競争へ。ピンポイントの商品開発を。個人の顔が見える商品を。未来の人への提案を」。デザイン経営に欠かせないポイントをあげ、自らの体験を交えながら紹介。

また、岩田弘三氏（ロック・フィールド代表）、矢崎和彦氏（ラ

エリシモ代表）、蟻田尚邦氏（クールアース代表）、名見耶秀美氏（アッシュコンセプト代表）らが、事例紹介やパネルディスカッションを通して、デザイン経営についてのあり方や必要性について語った。

「現在、神戸市では、ユネスコの『デザイン都市』の申請を行っています。早ければこの秋にもその結果が得られることになる」と矢田立郎神戸市長。認定されれば、世界中に神戸の名が広がり、次代の都市モデルとして注目を浴びることになる。神戸の将来像を見据えて、今後もフォーラムなどをつづけていく。

第25回全国菓子大博覧会・兵庫 姫路菓子博2008

25th NATIONAL CONFECTIONERY EXPOSITION



五感に響く菓子舞台
華ひらく

■会期：平成20年4月18日(金)～5月11日(日)24日間

■会場：姫路城周辺
〈姫路城完成400年目・世界文化遺産登録15周年〉

姫路城で花開く 平成の菓子文化

ひめじ菓子博
25th NATIONAL CONFECTIONERY EXPOSITION
2008



- 海外旅行などすてきな賞品が抽選で当たる!
- 世界遺産の姫路城や好古園に半額で入場できる割引券付き!
- 開催前から使える!兵庫県内の人気観光施設の優待割引!

詳細はWEBサイトで!
<http://www.kashihaku2008.jp/>

姫路菓子博 検索

入場券・入場引換券は主要旅行代理店、JRみどりの窓口(JR西日本・JR四国)、およびチケットぴあ、コンビニなどでお求めください。

■入場料金(単位円/税込) **小学生以下は入場無料!** (但し、大人の同伴・引換券がある場合に限り)

| 券種 | 区分 | 第1期前売券 平成19年4月27日 ～10月31日 | 第2期前売券 平成19年11月1日 ～平成20年4月17日 | 当日券 |
|-----------|-----|---------------------------------|---|-------|
| | | 普通入場券 | 大人 1,500 シニア 1,200 高校生 1,000 中学生 600 | |
| 特別割引入場券 | 大人 | — | — | 1,000 |
| | シニア | — | — | 800 |
| | 高校生 | — | — | 700 |
| | 中学生 | — | — | 400 |
| 割引入場券 | 大人 | — | — | 1,800 |
| | シニア | — | — | 1,400 |
| | 高校生 | — | — | 1,200 |
| | 中学生 | — | — | 700 |
| 学校団体割引入場券 | 高校生 | — | — | 500 |
| | 中学生 | — | — | 300 |

※大人・満18歳以上の方(高校生の区分に該当する場合は)シニア(平成20年5月11日(博覧会開幕日)までに満65歳に達する方、高校生・中学生・平成20年4月1日現在の年齢等)を適用し得る基準日とします。
●特別割引入場券は、博覧会期間中に会場外にお求めください。
●身体障害者手帳等の所持者は、身体障害者手帳等を提示の上、「特別割引入場券」を会場入場口にてお求めください。

お問い合わせ先/姫路菓子博2008 実行委員会事務局

TEL (079) 225-5151・5161

ご来場の際には、公共交通機関をご利用ください。

兵庫県立歴史博物館



姫路城が映える建物は、世界的な建築家の故・丹下健三氏の設計

開館25年を迎えた兵庫県立歴史博物館が、「タイムスリップ空間」へトリニユール。テーマ別展示で歴史を肌で感じる体験型へと進化しました。

1階は「学びスベース」。パーチャル歴史工房のコーナーでは、壮大なCG画像で江戸時代の姫路の城下町へタイムトリップ。桂小米朝さんの軽快な語りが歴史紀行をナビゲートしてくれます。郷土史を学ぶなら、ひょうごのあゆみのコーナーへ。国宝建築、源平合戦、近代ひょうごの礎の3つのテーマが歴史ロマンをかき立てます。併設のライブラリーでは自由に読書や調査も可能。また、見て触れて楽しめる歴史工房、懐かしい遊びに興じることができみんなの家など、体験しながら歴史について学ぶことができます（1階はパーチャル歴史工房のみ有料）。

2階は「展示スベース」。ひょうごの祭りのコーナーでは絢爛な姫路の「けんか祭り」のだんじりを展示。

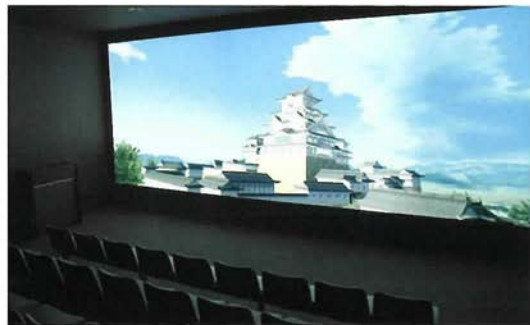

バーチャル歴史工房のスクリーンは、縦3メートル×横9メートルで大迫力。1時間に2度ほど放映。1日1度、双方向コミュニケーションの特別上映あり（14時30分～）

姫路城と城下町のコーナーでは、全国のお城の模型を同縮尺で展示、姫路城の大きさがひと目でわかります。ほかに貴重な児童文化資料を展示することもはくぶつかん、特別展や収蔵品を展示するギャラリースペースなど、見どころいっぱいです。

歴史探訪のあとは、カフェや新しくオープンしたミュージアムショップへ。ここは姫路城の姿を仰ぎ見る絶好のポイントなのです。歴史も景色もダイナミックな博物館は、家族みんなで楽しめるスポット。ぜひ一度「体感」に来てください。



着付け体験は毎日10時30分、
13時30分、15時30分各1名のみ(抽選)



郷愁ただよみん家の家



時代を反映する入江コレクション

播磨地方の民家を再現したみんなの家のコーナーでは、ビー玉やだるま落しなどの大人たちには懐かしく、子どもたちには新鮮な玩具が勢揃い。十二単や鎧かぶとの着付け体験も可能です。

見どころ!!

リニューアルで、子どもから高齢者まで世代をこえて楽しめる「交流博物館」になりました。

また、11万点にもおよぶ貴重な児童文化資料「入江コレクション」を中心に、さまざまな時代の玩具や本などを遊園地風に展示したこともはくぶつかんも人気です。ここではそれぞれの世代の心にひびくおもちゃが見つかるはず。歴史を通じてたふれあいの場として、博物館を楽しんでみてはいかがでしょう。

兵庫県立歴史博物館

姫路市本町68 ☎079-288-9011
http://www.hyogo-c.ed.jp/~rekihaku/bo/

【開館時間】10時～17時(入館は16時30分まで)

【休館日】月曜日(祝日の場合は翌日)

※年末年始、その他特別休館あり

【アクセス】姫路駅前から国立病院経由系統または城周辺観光ループバスで約8分、博物館前下車すぐ
※車でお越しの方は周辺の有料駐車場をご利用ください

【観覧料】通常展示・企画展

大人200円/高校・大学生150円/

小中学生(県内・ココロカード提示)無料

※県外の小・中学生は100円

※障害者及びその介護者・県内の65歳以上の方は半額

【特別展】大人800円/高校・大学生600円/

小中学生(県内・ココロカード提示)無料

※県外の小・中学生は400円

※障害者及びその介護者・県内の65歳以上の方は半額



企画展

「昔のこども本と遊ぼう」

こどもたちの ロマンワールド

7月14日(土)～9月2日(日)

子どものための本が作られるようになった江戸時代から現代まで、本は子どもたちの想像力をかき立てる「ロマンワールド」だったので。本展では児童文化史研究家の故・入江正彦氏が収集したコレクションから約150点を展示。夏休みの子どもたちを夢と憧れの世界へ誘います。



Logements

ロジマン住吉山手

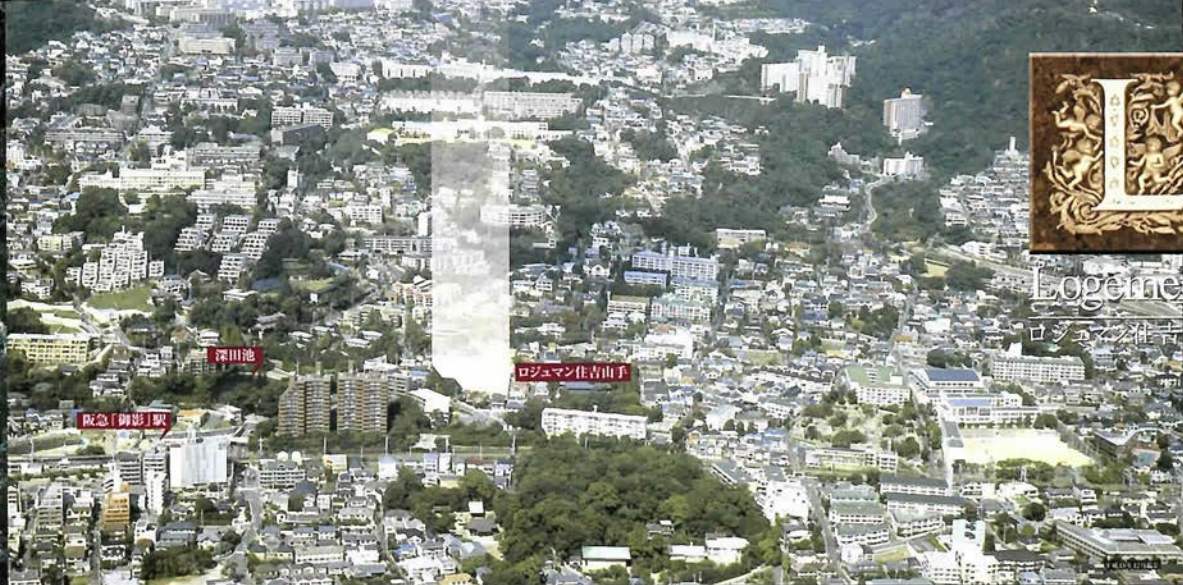

「御影」—その美しい地に暮らす ロジマン住吉山手



「沢之井」の泉より御影駅前広場に引き込まれた「澤之井の地」

「御影」地名の由来

「御影」とは、神功皇后が芦屋の浜辺より三韓遠征の御船をお出になられた時、住吉大神を謁請せられて征途の平安をお祈りになった後、凱旋で参拝の際、この地にある「沢之井の泉」の水をお化粧に召されたのに皇后の御姿が鮮やかに写し込まれたことより「御影」と言われるようになった。

「御影」 風情ある街を歩く

川 西祐三郎さんの版画には、実際の景観よりも心に残る景色がある。大胆に省略した構図と深みのある色づかいで描かれた、心象に残る風景。例え見慣れた風景でも、



叙景詩のごとく郷愁や旅情を誘うから不思議だ。

そんな作品を手がける川西さんは、30年ほど昔から御影の自宅で制作に勤しんでいる。「昔の深田池には貸しボートがあつて、楽しい雰囲気でした。当時は車の通り抜けも少なく、それは静かでしたよ」。自宅周辺を散歩することもしばしば。「東へ行けば水車の回る風景がありましてね。西へ行けば御影石の石積み道の、北へ行けば小原流の豊雲記念館、南へ行けば美術館と、飽きませんね」。深田池や住吉川、白鶴美術館など、一幅の版画になるような風景が「ご近所」にも数多くある。

8歳から父・川西英氏に版画を学び、85歳になる今も常に最新の方法で作品を生み出している祐三郎さん。現在、作品は1160を数える。「父が1228作品でしたから、それを目標に」と、静穏なる御影の地で精力的に今日も版木を彫り続けている。

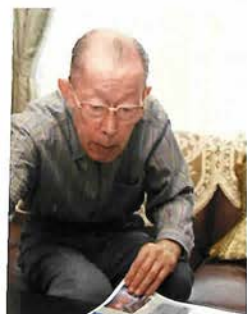

川西祐三郎さん



深田池を描いた「花の頃」



嘉納邦子さん

神

戸、いや、日本を代表する洋画家、小磯良平画伯は、御影の地で数々の名作を描いた。現在、神戸市立小磯記念美術館に移築したアトリエも、もとは御影にあつたもの。太陽光線が六甲の山に反射して生まれるやわらかな光こそ、小磯芸術の母と言えるのかもしれない。

晩年、画伯はこの地を愛娘の嘉納邦子さんとよく散策したという。「なだらかな坂を父とよく歩きました。美しい生垣の散歩道は心地よいものです。しかし、少し派手な建物などを眼にすると、父は『あれは良くない』とたまに怒っていましたけど」と、美しいまちなみを画伯はこよなく愛していたようだ。

嘉納さんが幼い頃の話。「学校へ行くと同級生に良家の子息が多く、執事のような人がお弁当を持って待っていましたよ」。かつて「長者村」と言われた一帯ならではのエピソードだ。そして、「御影は昔からの文化があります。お地藏さんが佇んでいたりと、地の人のお屋敷があつたり。お買い物などは少し不便ですが、だからこそこの環境が守られているのでしょね」。

歴史情緒あふれる 阪急御影 周辺MAP



阪急御影駅



豊雲記念館



深田池公園



蘇州園



武田資料館



コープシア・LIV専門店



再び出会うことはない、その予感を深める地。

わずかに徒歩3分の最寄り駅から、梅田や三宮と心地よく結ばれた立地。思いのままに行動エリアを広げていただけるアクセスです。また、いかりアンカーレットまで徒歩9分と買い物にも便利で、医療施設も徒歩10分圏内に充実、駅前には金融機関も揃うなど熟成された邸宅街ならではの利便性。しかも、文化的な薫りも高く、徒歩2分の小原流豊雲記念館や徒歩6分の世良美術館などが点在し、散策の目的地にも事欠きません。徒歩1分の深田池公園をはじめ、周辺には緑に彩られた公園も豊富です。

阪急御影線
「御影」駅へ徒歩3分。
「梅田」駅へ23分。「三宮」駅へ10分。
※ 梅田・三宮は徒歩1分、御影は徒歩10分。





インテリアを構成するさまざまな要素に正統派のオリヂナルを導き、質素かつ格調高い表情を表現しました。柔軟なテストはあらゆる世代を越えてご満足いただけるでしょう。



株式会社御影マンションビルディング
エグゼクティブ
伊勢本 朝香
Isemoto Asuka



邸宅のセオリー。

プランニングにおいてめざしたのは、邸宅街に相応しい威厳と気品。そして時代を超えて継承されていく普遍的な社会資本の創造です。敷地の高低差を利用するなど、この土地の性質を合理的に活かした配置計画をしています。



株式会社日線建築研究所
専任
小栗 祥弘
Oguri Yoshitaka

ここでは、隠れ家的な世界観を表現させました。重厚な色調のタイルで水平ラインを強調し、さらに威厳を増した低層フォルム。アプローチからの奥行きは、アートの薫り高いドラマ性を添えました。



株式会社カンパニー
取締役・建築士
玉谷 修一
Tamatani Shuichi

●所在地/神戸市東灘区住吉山手2丁目1841-5番地・他●交通/阪急神戸線「御影」駅徒歩3分●地域・地区/第1種低層住居専用地域●地目/宅地●建ぺい率/50%●容積率/100%
●敷地面積/3895.58㎡●建築面積/1899.28㎡●延床面積/5752.59㎡●構造・規模/鉄筋コンクリート造地下1階、地上3階●建築確認番号/第NT-Z05-10-5553号(平成17年11月15日)
●総戸数/38戸●販売戸数/未定●販売価格/未定●竣工予定/平成20年4月●入居予定/平成20年5月●住居専有面積/83.81㎡~179.94㎡●バルコニー面積/9.00㎡~26.00㎡●分譲後の権利形態/敷地および共用部分は住居専有面積持分割合による所有権の共有、建物専有部分は区分所有。●管理形態/区分所有者全員により管理組合を結成し、管理会社に委託していただきます。●事業主(売主)/MID都市開発株式会社(国土交通大臣(1)第6967号)・(社)不動産協会会員・(社)首都圏不動産公正取引協議会加盟 T530-0004 大阪市北区堂島浜1丁目4番4号アクア堂島東館 TEL.06(6346)9530、日線不動産株式会社(国土交通大臣(6)第3686号)・(社)不動産協会会員・(社)大阪府宅地建物取引業協会会員 T550-0002 大阪市西区江戸堀2丁目6番33号江戸堀フコク生命ビル7階)●販売提携(代理)/エルギラン株式会社(東京都知事(1)第82076号)●設計・監理/株式会社UR建築研究所●施工/株式会社新井組●販売予定時期/平成19年9月上旬 ※行政指導、設計・施工上の都合、プライバシーの配慮、改良等により、概要の一部・形状・色彩・外構・植栽等が変更となる場合があります。※一括販売・期分け販売等が確定していないため販売戸数は未定です。上記データについては全住戸のものを表示しています。確定情報に関しては、新規分譲広告(本広告)にて明示いたします。

事業主(売主)



事業主(売主)



販売提携(代理)



■お問合せは



営業時間/AM10:00~PM7:00(水曜定休)

携帯電話・PHSが使えます。

ホームページアドレス mikage38.com

平成のほとけ

■主催 浄徳寺

■日時

八月二十一日(火)～九月二日(日) 十時～十九時
(最終日のみ十七時終了)

■場所 ポートピアギャラリー (ポートピアホテル1F)

東須磨の地で、八百有余年にわたり信仰を集めてきた高野山真言宗「浄徳寺」。

伝統や様式を重んじながら、「平成の寺」としてのあり方を創造してきた。

平成の時代に入ってから創作された仏像・仏具を一般に公開する「平成のほとけ」をポートピアギャラリーで開催。

平成の名匠たちが折りなす技巧の数々は、見る者に清浄心をかりたててやまない。



本尊十一面千手観世音菩薩は、平安末期の作品。平安から平成へ、八百有余年の時をへて、浄徳寺の宝物は、次代の名匠たちによって受け継がれていく



五大明王像 (山高竜雲作)



弥勒菩薩思惟坐(上)・釈迦如来坐像(下) / (山高竜雲作)



月光菩薩像 (山高松雲・竜雲作)



塔鉢 (山本鳳騰・英治作)



双鳥菊花紋円鏡 (山本竜雲作)