



鮮竹筍炆冬菇

旬の筍としいたけの煮込み

春の訪れとともに山のたけのこもすくすくと育つ季節となりました。しいたけとたけのこの組み合わせが絶妙の味です。この季節ならではの一品をお楽しみ下さい。



広東料理 **神戸元町別館牡丹園**

本店／神戸市中央区元町通1-11-3 協和埼玉銀行北側小路西入る

☎ (078) 331-5790・6611 営業時間: 平日 11時～14時30分・17時～20時(ラストオーダー)
土・日・祝日 11時～20時(ラストオーダー) 水曜日定休

千里阪急店／豊中市新千里東町1-5-1 北大阪急行・千里中央駅前 千里阪急百貨店 5 F

☎ (06) 832-1990 営業時間: 平日 11時～19時(ラストオーダー)

日・祝日 11時～20時(ラストオーダー) 木曜定休



村上和子さんと栄彌の山崎輪也代表取締役

神戸の味
と銘酒と

■村上和子の



さんぽく
おす

栄 彌

大丸前本店 神戸市中央区三宮町2丁目2番7号

TEL (078) 331-5673

営業時間 11:30~21:00

定休日 毎水曜日

さんちか店 神戸市中央区三宮町1丁目10番1号

TEL (078) 391-5233

営業時間 11:00~21:00

定休日 第3水曜日

西神中央店 神戸市西区梶台5丁目6番1号

プレッティ専門店2番館2F

TEL (078) 992-0123

営業時間 11:00~21:00

定休日 第2・3水曜日

春宵一刻価千金、頬は
ほんのりサクラ色

祝い酒に花見酒。春は、日本酒がよく似合う。まだまだヌル燗もいいし、冷やもまた楽しい。

ところでこの四月から日本酒が、目安にしていた級別で選べなくなっていました。そこで、味と品質で選んで！とばかりに「特撰」ラベルで登場してきたフレッシュマン「沢の鶴・特撰」(本醸造)。「自然の恵み、心の広がり」のテーマ通り、宮水で仕込んだ醸成の酒は、どこことなく、安心感のある大人のイメージ。だから、というのではないけれど揚げたてをカウンターで食べさせてくれる「栄彌」の天ぷらを、今日は気取って二階のお座敷で…。自慢のお寿司や季節料理にも手が伸びる。まさに、春宵一刻価千金――。

天賦の恵みの美酒が、喉をうららかにかけ抜け、ほんのり頬をサクラ色に染めていく。

「吟醸酒図鑑」著者
村上 和子(ジャーナリスト)



特撰 沢の鶴 1.8 L



沢の鶴

沢の鶴株式会社

神戸市灘区新在家南町5丁目1番2号
TEL (078) 881-1234 (代)



左から、五花堂の梨木孝雄サブマネージャー、村上和子さん、富久錦の稲岡輝彦代表取締役



純米大吟醸酒「富久錦」(1987酒造年度産)

富
久
錦

富久錦株式会社

兵庫県加西市三町1048
TEL (0790) 48-2111

身もこころも
ほろ酔い気分

北野町の堂島ホテルグルメプラザにある「五花堂」は、味にうるさな「舌美人」に人気の、季節料理の店。下ごしらえから手抜きのない、本格的な料理の数かず。楚々として気品のある盛りつけ。

素材のもちあじを存分に活かした繊細な味に、季節を噛みしめる満足感。器の中に、五花堂の心意気が心地よく弾けてみえる。

その上ニクイことに、全国選りすぐりの吟醸酒が、三十余种も揃っている。今月おすすめ酒は、播州銘酒の誉れ高い「富久錦」。しかも、純米大吟醸酒の、なんと五年もの。磨きあげた山田錦で醸し出された、杜氏入魂の酒は、「天女の香露」のように、ふくらみやか。こんな幻の美酒に出会えるなんて。

吟醸酒ファンは、身もこころも、ほろ酔い気分…。

「吟醸酒図鑑」著者
村上 和子 (ジャーナリスト)

神戸の味
と銘酒と

■村上和子の



季節料理
五花堂

ダイヤルイン (078) 291-0939

営業時間 11:00~14:00

17:00~22:00

無 休

堂島ホテルグルメプラザ

〒650 神戸市中央区北野町3丁目1番1号

電話: (078) (291) 0222代

For Your Favorite Time

Shopping

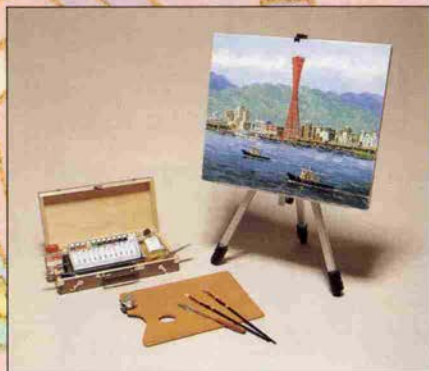

● 額縁
萌えいづる春、いよいよ行楽シーズンの到来です。画材道具を携えて、あなただけの風景を描きに出かけてみませんか。

末積製額

トアロード・大丸前
☎331-1309



● アクセサリー・ブティック
淡い色調が多くなる春の服のワンポイントを琥珀で飾ってみては。シックでまとめる余裕がどこか主張を感じさせます。

La POMME SINCE 1873

元町一番街山側
☎331-6195



● 手づくりの心を伝える
パン好きの人たちでいつも賑うカスカード高槻店。たくさん並んだパンの中から何をかうか、と考えるのもまた一つの楽しみです。



Cascade

高槻店
高槻市高槻11-23
信栄ビル1F
☎(0726) 83-8000



● ブティック
春から夏へ、マックデヴィットのコレクションは、カラフルなシルエットのデザインがせいぞろい。コーディネートが楽しめます。



ザ・ジュエリ

センター街2丁目
☎331-4358

TASTE

For Your Favorite Time



●エレガンス物語
今、風のきらめく季節。アジュールでは、都会的な美しき、女らしさを大人の彩りで表現したブラウス、スーツ、小物を選びぬいて、貴方をお待ちいたしております。

BOUTIQUE
A Z U R
アジュール
アジュールは、夢の空から生まれました

中央区加納町3-2-8
ニュー加納ビル1F
ホテル北上北隣り
☎392-8280

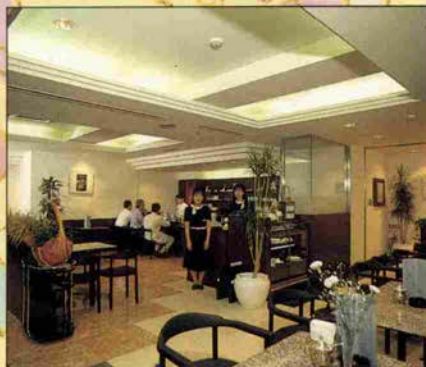

●ティールーム
シックなムード漂う落ち着いた店内で飲むサ
イフォンコーヒー。くつろぎのなかに深い味
わいが楽しめます。

カサレラ
LASSERE

大丸カーポート店
中央区播磨町20
☎332-6498



●ブティック
カラフルな色づかいが目をひくカステルバジャ
ック・スポーツ。ゴルフ、テニス、マリンスポ
ーで活躍する大人のカジュアル・ファッションです。

ISREET
ISREET
ISREET

さんプラザ1F
☎391-4781



●温もりのある陶器
毎日使う食器こそ良いものを。
清水焼の夫婦茶碗を、ニューライフのスター
トに添えて。お祝いにも最適です。



古川軒

三宮センター街1丁目
☎331-2813

JAZZ LIVE

レストラン ソネ

ソネ。身も心もロマンスの哀愁に浸れそうなジャズライブスポット、ソネ。安くて美味しいステーキを食べながら、ジャズパーティー。オンリーでも私の彼氏とでも今宵はソネ。

中央区中山手通1-24-10

☎221-2055

Time 17:30~0:30

ライブ4回 月曜休(祝日は営業)



天川<新しっぽく料理>

その昔、中国や南蛮から伝来した卓袱料理。和洋中の食文化が調和した料理は、天川流<新しっぽく料理>に。エキゾチックな店内で、天川コース(6500円)を賞味しよう。

中央区中山手通1-22-13

ヒルサイドテラス5F

☎222-5511

Time 12:30~23:00 無休



レストラン グラシアニ

ガーデンの階段をトントントンとあがると、ご主人の守田さんの気さくなお出迎え。白い洋館で家庭的な雰囲気の中、欧風料理が楽しめる。友人の集まりなどに小部屋もある、食の夢空間だ。

ランチ2000円~5000円 ディナー3800円~9500円

中央区北野町4-8-1

☎242-0597

Time 11~20 無休

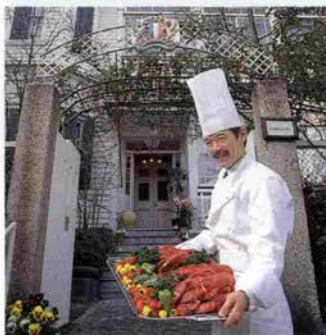

北野

神戸の宝石箱、北野。古きも新しきも神戸のすべてを語ってくれる、手のひらで暖かい街。



フランス料理 DEN

「コーナーハウスDO」の最上階。昼は光のもとで夜は星の下で、フランス料理が楽しめる。宮水と天然野菜がDENの原動力。元気がない時坂田さんに合えばきっと元気にしてくれるハズ。

中央区山本通1-7-11

コーナーハウスDO5F

☎222-5708 Time 11:30~14

17:30~21 水曜休

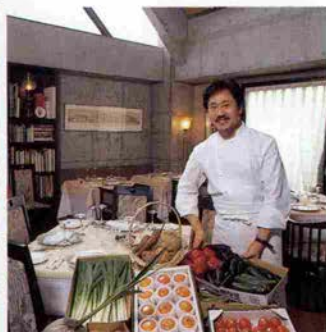

フランス料理

シェ・ラ・メールにしむら

北野坂で一際目立つフランス軒家を思い出させる優雅なたたずまい。にしむら珈琲北野店の2Fは会員以外のお客様も入れます。雑踏の中で疲れた体を休めるのに、ぜひ。

中央区山本通2-1-20

☎242-2467 Time 11:30~14

17~21:30 月曜休



日本料理 かじき

活魚料理ならやはりここ。鯉川筋を西に入ると、ご主人の包丁さばきと奥さんのアットホームな雰囲気客足を途絶えさせない。絶品のいけす料理(2,000円〜)が人気。中央区中山手通4-2-2 (群愛飯店西入る)

☎332-6029

Time 17~22 水曜休

トアロード

デリカテッセン

純ドイツ式スコッチ式の製法で作られたスモークサーモン、ハム、ソーセージなどの洋風惣菜の数々。そのおいしさは全国的にも有名。必ずおみやげに買って帰る人は多い。

中央区北長狭通2-6-5

☎331-6535 FAX 332-7374

Time 8:30~18:30 (平日)

9:30~17:30 (日・祝日) 水曜休



TEI・TE

六甲アイランド・マリンパークレストハウスに神戸フェリーセンターとの共同運営で、7月初旬にTEI・TEがオープン。トアロード店、南店と共に街の人気を呼びそうだ。

トアロード店 ☎333-6888

南店 ☎321-3332

Time 11:30~22:00

(入店ストップ21:00)月曜休

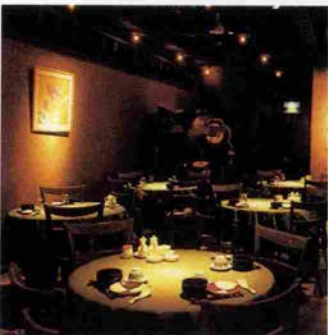

トア・ロード〜大丸前

ハイカラ神戸の面影を今に伝えるこの街、老舗と若者感覚の個性的な店が調和している。



レストラン ハイウェイ

創業昭和7年、古き良き神戸を思い出させてくれる、由緒正しきレストラン。文豪谷崎潤一郎が名づけ親であることはあまりにも有名。ハンバーグ(2,200円)は、絶品の味。

中央区下山手通2-13-7

NHK下る300m

☎331-7622 Time 11~21

月曜休 (祝日は営業)

ミュージック・ラウンジ
サント・ノーレ
安藤義則率いるハウスバンドと中谷衣里ママのライブ。シャンソンからソウルまでの幅広いレパートリーと、神野シェフのフランス料理で、夜を堪能してほしい。

トアロード店 ☎391-3822

Time 18~0 無休

北野店 ☎221-3886

Time 18~1 無休

和牛肉専門店「もなみ」

昼休みには、OL やサラリーマンが並ぶほど、今、評判の店は和牛肉専門店「もなみ」。大阪の花ふきで修業を積んだシェフ・重里さんの確かな腕と明るい人柄が受けている。

灘区深田町4-1-39 メイン六甲
Aビル1F ☎822-2929
Time 7:30~9 (喫茶のみ)
11:30~14:30 17~22 第3水休



SUGAR HILL

阪急六甲登山口の交差点に面した“SUGAR HILL”。お茶の時間に…お酒の時間に…、大人の会話が楽しめるニュースポットです。ママの北村公子さんと、くつろいだひとときを…。

灘区篠原本町1-7-25
☎882-7707
Time12~23



すし処 大蔵

山の手の主婦層ご用達。本格派の寿司が、昼から気軽に食べられるのがうれしい。シンプルな店構えも、ハイセンスな御影の街によく似合う。出前もOKだ。

東灘区御影山手1-2-10
御影ガーデンシティ2F
☎842-0070
Time11~20 月曜休

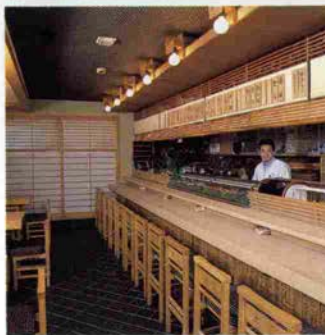

六甲・御影・岡本

高集中度の人々が集まるスポットでありながら、落ち着いた雰囲気…。いつも多彩な街。



別館牡丹園御影本店

自然の素材を大切にした風味豊かな味わいが自慢。緑溢れる閑静な住宅街は落ちついた雰囲気できつろげる。自然が息づく本格広東名菜は、心も豊かにしてくれる。

東灘区御影山手1-2-10
御影ガーデンシティ2F
☎821-6666
Time11:00~21:30 無休



ローブニシジマ御影

良い服は、長く大切に続けたいもの。クリーニングも感性の時代です。新しくなったローブニシジマ御影は、新しい発想で、あなたのおしゃれをお手伝いします。

灘区記田町2-1-2
☎822-6660
Time9~18 土・日曜休



お昼の新メニュー誕生！



(写真は5名様用)

レディースコース

(男性もOK)

お一人様 ￥3,090

サービスタイム

AM:11時～PM:2時

(土日祝日除く)

MENU (7名以上は一品追加)

オードブル

フカヒレスープ

天ぶらの盛合せ

蝦のケチャップ煮

スプタ

五目ヤキメシ

芋のアメダキ

中国のお菓子

中華料理 神仙閣

神戸市中央区下山手通2-13-1

☎ (078) 331-1263

AM11～PM9 (オーダーストップPM8)

無休

やっぱり美味しい

武蔵のとんかつ



味
上
ム
サ
シ
の
ん
か
つ

本店/三宮・センター街 TEL321-0634

さんプラザ店 TEL391-2427

西神そごう店 TEL992-1634

北野物語

文・宮本豊子

写真・中村年延

連載エッセイ〈4月〉
キタノは小路がおもしろい

北野町2丁目の光本邸

「昔、このあたりは『神戸村』といったそうな。明治初期の頃の地図を見ても、今の風見鶏のあたりは段々畠とため池でした。家といえはお寺（北野町4丁目の浄福寺）とその向い三軒ほどの民家と、そこから少し離れたところにボツンとわが家があったきりですよ。その当時の家に住んでいるのですよ」という北野町2丁目に住いの光本晟さん。

現在は、その後には建った異人館を多くの観光客が訪ね賑わっているが、風見鶏から二、三分、下ったところの光本邸のこの古い日本家屋に、誰か目を止めようか。光本邸の門塀に沿って、今日も観光客が風見鶏やうろこの家に向う。

百三十坪ほどの敷地の北角には赤いれんがの蔵があり、その横に二階建ての日本家屋がある。庭には太い幹の古木が、いかにも年輪を重ねたといわんばかりにどっしり腰をおろしている。この庭では、昨年、小さな木製の舞台をつくり、モーツァルトの演奏会も開かれた。五月の連休前後の期間、一カ月ほどだったが、庭を外来者に開放、大勢の人がここでお茶を楽しんだ。



あずまや造りの門を開けると、向いは異人館。＝北野町二丁目で

「ここはカイコの部屋でしたよ。今はその名をそのままにしてリビングルームにしています」という光本さんの説明に体がじんんとしてきた。まるで神戸村を目の前に見る思いがする。「農業のあい間にもカイコをかっていたのでしよう。神戸港は生糸の貿易が盛んでした」

まだ、この家には歴史的なものがある。蔵のれんが一つひとつに「大日本」の文字が彫り刻まれている。歴史の専門家でない私には、こ

の文字のもつ意味はわからないが、今という「ブランド名(or会社名)」か、「国産品」か、「愛国心」かと、いろいろと興味が湧いてくる。

光本さんの神戸での歴史は長い。再度筋で生れその後、今の北野通りに面した異人館（現在の異人館倶楽部PARTⅡ）に移り住み、昭和十八年、戦争で十分な暖房が得られず、堀ごたつを求めて日本家屋に移ったという。それが今の家である。

神戸開港西暦千八百六十八年、市政開制千八百八十九年。この頃から神戸には異人さんが住むようになり、外国人居留地として発展し、ハイカラな住宅地、街へと様相を変えていった。残念なことに、光本邸は今春、とりこわされ、家屋の歴史を閉じることになる、とか。

二階まで吹き抜けのこの部屋、かつては、蚤(かいこ)の養殖棚が積まれていた「蚤の間」
＝北野町二丁目で

神戸村と言われた明治初めのレンガ造りの蔵(右)
レンガ一つ一つに「大日本」と示されている(左)
＝北野町二丁目で



★展望塔の家

★

★北野クラブ

★ブロード
芸術美術館

★お町川

★See You

★セントジョージジャパン

KITANO MAP

シックにバラを飾る ——サムホール



今や老舗の風格漂う、山本通りのローズガーデン。数々の魅力的なテナントの

中でも、この季節気になるのがバラ専門店サムホールです。アンティークな雰囲気でごんまりしたお店の前には、一口にバラといっても驚くほどの種類が勢揃いしています。明るいオレンジ色のジェットホープや神秘的な深いピンクのブラックティードなど、それぞれが全く違う個性を持ったバラたち。生け花とフラワーアレンジメントの先生でもある、オーナーの牧さんが、厳しい目で選んだものばかりです。ブーケやコーサージュにするなら1・2週間前から予約を。ドレスに合うものを考えてもらえます。エレガントで気品を持ったバラは、神戸によく似合う花かもしれませんね。



■神戸市中央区山本通 2-8-15
ローズガーデン 1F
☎ 078-222-1200
Time. 10:30~19:00

・フランス料理・
北野クラブ
神戸市中央区北野町1-5-7
☎ 222-5123
◇ランチタイム a.m.11:00~p.m.2:30
◇ディナータイム p.m.5:00~p.m.10:30

Golf and Sundries House
K&T
Kitano Kobe
中央区北野町4丁目8-3
ジャスナムアベニュー2F ☎242-5382

神戸で最初に公開された異人館
うろこの家
中央区北野町2丁目
☎242-6530

異人館のユーハイム
ラインの館
中央区北野町2丁目10-24
☎222-6266
10AM~6PM 第3木曜定休

神戸割烹
お可川
中央区北野町1丁目5-10
☎222-3511
11AM~9PM

スキャンディナビア料理と
世界の民族音楽の店
ゴックスタッド
中央区山本通 回教寺院前
☎242-0131
5PM~0:00AM 水曜定休

フランス料理
グラシアニ
中央区北野町4-8-1
☎242-0597 火曜休 予約制

フランス料理
ゲーニー北野
中央区北野町2丁目7-18
リンスギャラリーB1F
☎242-2562

手づくりのシフォンケーキと
サンドイッチ
ファミリーア
北野坂ハウス
中央区北野町2(北野坂)
☎222-3535
11AM~6PM 月曜休

ワインレストラン・ワインハウス
ロテ・ロゼ
中央区北野町4丁目9-14
☎222-3200

フランス料理
ビストロドゥリヨン
中央区山本通2丁目13-6
☎221-2727
正午~10PM 月曜休

英国風レストラン
St. George Japan
中央区北野町1丁目2-17
☎242-1234
11AM~3PM(ランチタイム)
5PM~11PM(会員制)

会員制レストラン
インターナショナルゾーン
CASABLANCA CLUB
カサブランカクラブ
中央区北野町3-1-6
☎241-0200・222-0182(バビロン)
入会金10,000円 お食事3,000円~
17:00~24:00 (フルコース)

料亭・ラウンジ
北野異人坂
中央区北野町2丁目9-22
☎222-2001
11AM~6PM(ティー&ランチタイム)
6PM~11PM(料亭&ラウンジタイム)

ローズ ガーデン
中央区山本通2丁目8-15
222-1140

フランス料理
ジャン・ムーラン
中央区北野町2-16-8
☎242-4188
11:30AM~2PM
5PM~10PM 水曜休

版のある町・散歩道

KITANO

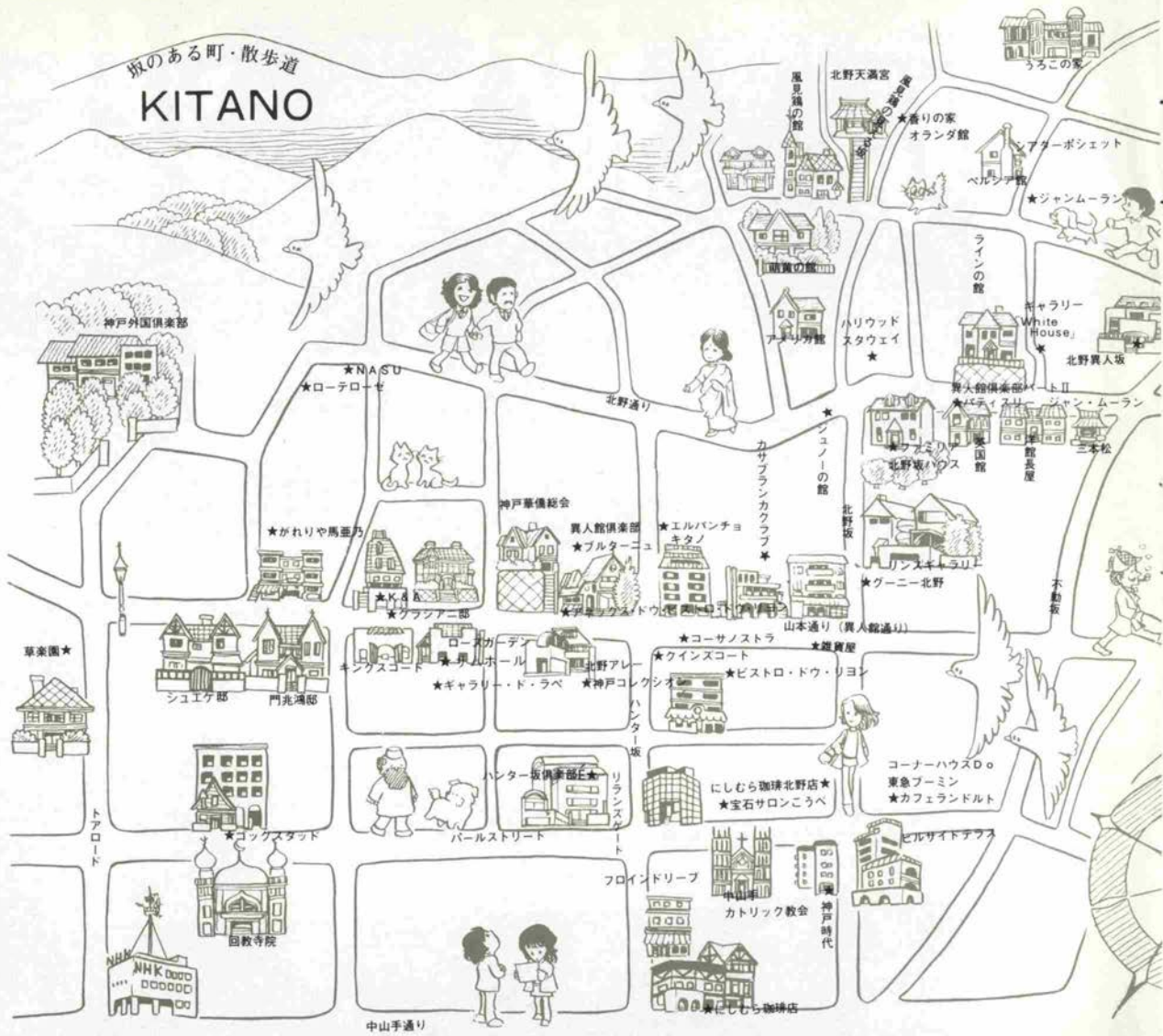

海 船 港

“春風に乗って
神戸港のクルーザー再就航”



ルミナス神戸

かどもとみのる

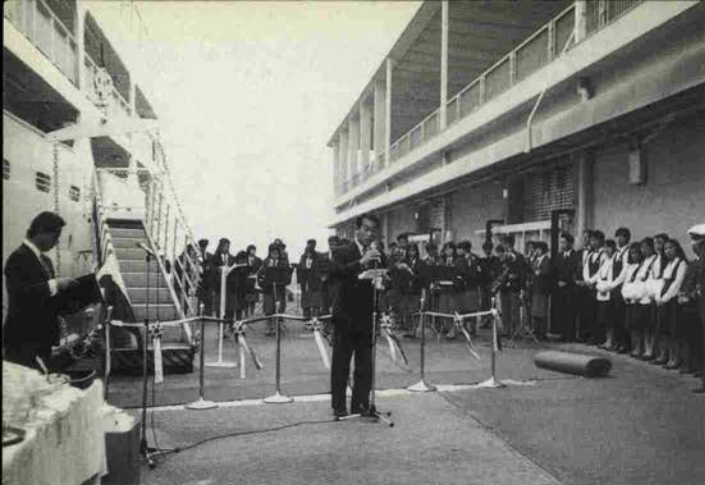

▲ルミナス神戸（3900トン）就航式で挨拶する熊野専務



▼おしゃれな船上パーティ



くいーんろっこうは、玉野市の三井造船建造の高速クルーザー（全長33m、幅9mで最高速力は、30ノット（55km）。船内にはパーティールームやラウンジが計3室（74席）がありテレビ装置を使つての会議やパーティー、結婚披露宴もしばしば開かれている。航路は淡路島一周（途中阿那賀港へ寄港）、大阪湾周遊（関空沖）、神戸港のこれら3タイプ。チャーターが多く、乗り場は中突堤の基部かハーバーランドの高浜岸壁から。

春は港から。海の水もぬるみ、霧の立ち込めた神戸港・中突堤に3月1日、西神戸吹奏楽団30名の奏でるファンファーレが春の訪れを告げることく高らかに響き渡った。これは、ルミナス観光（本社・神戸市）の所有する大阪湾クルージング・ルミナス神戸（三千九百トン）の就航式で、船長や料理長らへの花束贈呈後、ティンパカットが行われ乗客と共にシャンパンで5年目の就航開始を祝福し、錨を上げてのマーチに送られて満船飾の白い船体は五名の観光客を乗せて岸壁を離れた。

神戸港には、この他に淡路フェリーポート（本社・神戸市）の所有する高速双胴クルーザーのくいーんろっこう（217トン、定員236名）や神戸観光汽船（本社・神戸市）が所有するメタリックなバルデメール（684トン、定員160名）が中突堤を基地に就航しているが、正月営業を終えてドック入りし、整備と化粧直しを済ませてこの日一勢に就航を再開したので、ターミナルが活気づき一層華やかさを増した。

★各船の特色

昨年は、バブル景気がはじけ年末から今年に掛けて不況ムード一色となり危機感すら感じられた。こうした中で一泊二日型の瀬戸内や神戸・横浜クルーズが秋から冬に掛けて相次いで姿を消すという悲惨な事態が生じたこの業界だった。しかし、前述の3社は社員を挙げての独自の営業や企画力とサービス向上でこの難局を乗り越えてきた。今夏でルミナス神戸は5年目、くいーんろっこうは4年目、バルデメールが2年目を迎へるのである。

それぞれの航路や船内の特長を挙げてみると、ルミナス神戸は全長111mとこの種としては大変大きい。それは20年前に建造された元の沖縄航路貨客船なので外洋航海に適應した大型タイプ。ペイクルージングに変更して改装を重ね、現在ではレストランを3室（334席）とパーティールーム2室（計165名収容）を備え、メニューはフランス料理フルコースとビュフェ。航路は明石海峡周遊、関西国際空港沖、神戸港沖の3タイプ。乗り場は中突堤南端。

バルデメールは、神戸の金川造船にて建造された、まるで近代建築を連想するユニークな船（全長50m、幅10m）。『海の真珠』の名称を持つこの船のデザインは、金属とガラスを素材に直線を印象づけるアールデコ調。昨年10月に産業デザイン輸送機器部門のグッドデザイン商品の選定を受け、ロマンチックな照明とハイテク音響が人氣で、デイスコパーティーや船上結婚式と披露宴の申し込みが多く、1日3回の披露宴を受けた日もあった。船内にはフランス料理フルコースを提供するレストランが2室（140席）・ロイヤルルーム（30席）バーラウンジがあり女性ソムリエも乗船。1日3便で港周遊だが六甲アイランド沖と一周する2つのタイプ。乗り場は中突堤中央。

★クルーズならではの企画

今春就航にあたって各社共集客アップに向けての研修やイメージチェンジ、新企画を図っている。

まず、くいんろっこうは船の外観を白からカラフルなカラー仕上げを行い人目を引いている。4月29日と5月5日には淡路島一周とホテルアナガ昼食の日帰りクルージングを企画している。正永昭裕所長は「閑空見物が増えましたね。チャーター予約も明るい」と話す。

研修では、バルデメールが寺川バーサーによる船内サービスを一週間行い、ルミナス神戸は、ホテルオークラ神戸で望月美佐女史の講演とテーブルマナー講習、専門



▲バルデメール（684トン）



▲船上結婚式

▼ウイスキー講座でのブレンド風景



▼抗議中の佐藤茂生ブレンダー



家の接遇トレーニングを船内で行いサービス向上に努めている。神戸観光汽船企画部の谷崎賢治さんは「バルデメールとホテルオークラ神戸がエスコートするセットを今年も始めています。5月2日から土曜日22時発のミッドナイトクルーズも行います。ご好評に付き」と、やる気満々。

ルミナス神戸の今年は、3月11日の夜にウイスキーカルチャークルージングを催した。洋酒メーカーのチーフブレンダーの講演とウイスキーブレンド法と試飲、品種当て、抽選会を催し満席。続いて「オーシャンバー」シリーズと銘打ち、5月日本酒、7月ビール、9月焼酎、11月ワインと、酒の色々を予定している。

海の見えるメリケンパークや旧居留地、南京町等がヤングや観光客の人気を呼び、さらに今秋にはハーバーランドの各施設もオープンする。厳しさを生き抜いてきた神戸港のクルーズ各社は持ち前の粘り強さで営業と企画力をアップし、港の魅力を倍増して行くことだろう。青年社員の増えた各社にファンファーレは鳴っている。

問い合わせ

ルミナス神戸 〇七八―三三三―八四一四
くいんろっこう 〇七八―三六〇―二四六〇
バルデメール 〇七八―三三一―六六六七（登場順）

くいんろっこう
Gourmet-Cruising
グルメ・クルージング



とっておきの
GOLDEN WEEK

双胴高速クルーザー“くいんろっこう”で淡路島一周とリゾートホテル“ホテルアナガ”での優雅なランチタイムの日帰りグルメクルージング。

潮風を感じて、少しリッチにドラマチックなホリデーをお楽しみ下さい。

5月5日のクルージングでは、鳴門、うず潮の観潮もできます。

4月29日(水)・5月5日(火)

〈洋食・和食コース〉

9:00 集合受付 神戸港中突堤船客待合所1F
ボートタワー山側
9:30 出航
11:40 阿那賀港着 (ホテルアナガ昼食)
13:50 阿那賀港発
16:15 大鳴門橋下經由中突堤着 (解散)
(添乗員同行)
(当日の気象、海象状況によりコース・時間変更などがあります)

大人 (12才以上) 13,900円
小人 (6~11才) 9,950円
小人特別 (カレーまたはビラフ) 6,000円
(乗船料・昼食・消費税含む)
※最小催行人員は50名です。

会社のレクリエーションや顧客のご招待など、ご希望の日
に50名様以上で上記のコースの貸切運航に応じます。



ホテルアナガ

お問い合わせ・ご予約は、
淡路フェリーボートハーバーランド旅行案内所
くいんろっこう神戸港中突堤案内所
〒650 神戸市中央区東川崎町1-6-1
TEL (078) 360-2460 FAX (078) 360-2461

四季の銘菓



明石市本町二丁目12番17号
藤江屋 分大
電話明石011-363-355番
FAX (911) 364-55番

丁稚羊羹 3本箱入 2600円

神戸百店会

*宝飾品 Jewel・Pearls

- ①宝飾 ミキモト Mikimoto Pearls
②宝飾 田崎真珠店 Tasaki Pearls
④宝飾 タマ Jewel Tajima
⑤時計と宝石 美田時計店 Mitu Watch Shop
⑥宝飾 神戸ダイヤモンド Kobe Diamond
⑭宝飾 木下真珠 Kinoshita Pearls
⑮宝飾 森真珠 Mori Pearls

*紳士洋服・洋品 Tailor & Men's Shop

- ⑦紳士服 柴田音吉洋服店 Tailor Sibata
⑩男子洋品 フナキヤ Funakiya
⑪紳士服 十字屋洋服店 Tailor Jujiya
⑫洋品雑貨 サノヘ Sanohe
⑬ワイシャツ 神戸シャツ Kobe Shirt
⑭紳士服 洋服の粋渡 Watanabe
⑰紳士服飾 Men's Shop Une
⑱紳士シャツ 大和屋シャツ Yamatoya Shirt
⑲レディース MERCURY
⑳紳士服飾 西川
㉑紳士服 アダム G
㉒メンズファッション M A C
㉓ファッション プレイス C O L

*婦人洋装・洋品 Ladie's Shop・装身具・服飾品

- ⑬帽子 マキシム Maxim
⑲服飾雑貨 エスターニュートン Esther Newton
⑳ハンドバック シラ Shirasa
㉑ベビー用品 ファミリア Familiar
㉒婦人服地 シンワ

- ⑩婦人靴 ジョアン ナダ Joanne Nade
⑪洋傘 オカダ Okada
⑫洋装 マスuya Masuya
⑬婦人服飾 ベニヤ Beniya
⑭婦人・紳士セリザワ Serizawa
⑮服 ベニー毛皮店 Bennie Furrier (Furs)
⑯高級婦人服地 コマツ KOMATUYA
⑰お仕立て 三 San-ai
⑱オートクチュール Soen
㉒婦人服飾 リザ Liza
㉓クチュール&ブティック アクセサリー La POMME
㉔ハンドバック イクシマ Ikushima
㉕アクセサリー 芸 Gaimu
㉖BALLYデック クロス ロス Cross Shoes
㉗直輸入家具 ヨシオカ Yoshiooka
㉘婦人・紳士靴 サンジエール Sanjeer
㉙婦人服飾 マミ Mami

*和装 Kimono・Geta *美容 Beauty Shop

- ㉚呉服 ちんがら屋 Chingaraya
㉛呉服 みよし Miyosiya
㉜衣業 中川衣業店 Nakagawa
㉝衣業 つるや衣業店 Turuya
㉞美容 あきら美容室 Akira Beauty Shop
㉟美容 美容室エリザベス Elizabeth Beauty Shop
㊱美容 みどり美粧院 Midori Beauty Salon

*美術・工芸品 Art

- ㊲美術 元町画廊・若木屋 Motomachi Gallery
㊳面材・額縁 末積製額 Suezumi
㊴工芸 磯川工芸店 Isokawa

- ㊵美術陶磁器 淡洲 Tanshudo
㊶新古美術 播磨 Harishin
㊷記念品・贈答品 平山商会 Hei-san Kaisha

*家具 家庭・文化用品 Furniture・Family

- ㊸家具 永田良介商店 Nagata Ryosuke Shop
㊹所具 カメヤ Toy Store
㊺メガネ 神戸眼鏡院 The Kode Optical Co., Ltd.
㊻カバン 大上靴店 Oue Trunk Co.
㊼ゴルフ用品 タカハシ GOLF & BAG TAKAHASHI
㊽バッグ・鞆 服部メガネ店 Hattori Optical Shop
㊾メガネ 遠藤福寿堂 Endo-Fukujudo
㊿和洋家具・カーテン・カーペット インテリアイリフネ Interior Iriune
㊿家具・インテリア メーブル FUJIYA
㊿内外書籍・文具 丸善神戸元町店 Maruichi Koyasu

*菓子・喫茶 Cake・Tea-room

- ㊿和菓子 神戸風月堂 Kobe Fugetsudo
㊿喫茶 クッキーの館 Kikkii no Kan
㊿洋菓子 ドンク Donk
㊿チョコレート モロゾフ Morozoff
㊿菓子 ユーハイム Juchheim's
㊿洋菓子 ザ・ヒロタ THE HIROTA Confectionery Inc.
㊿洋菓子 ユーハイムコンフェクト Yuhaim Confection
㊿和菓子 二つ茶屋 Futatsuchaya
㊿菓子 本高砂 Hon-Takasago
㊿菓子・パン 神戸ベル Kanando
㊿菓子 河南 Kosmopolitan
㊿チョコレート 菊水総本店 Kikusui Sohonten
㊿茶 UCCカフェプラザ UCC Cafe Plaza
㊿チョコレート ゴンチャロフ Goncharov

- ㊿パン・喫茶 カスカード Casca
㊿洋菓子 西洋菓子処フォーケ Foke
㊿スイーツ菓子 ハイジ Hayji

*和洋料理 Eating House

- ㊿日本料理 竹葉亭 Chikuyotei
㊿天婦羅 おお可川 Okagawa
㊿寿司 本成駒家 Hon-Narikomaya
㊿とんかつ 武蔵 Musasi
㊿ビヤ・ホール ニュー・トーキョー New Tokyo
㊿海鮮料理 時雨茶屋 Shigure Jaya
㊿軽料理 蛸の壺 Takonotsubo
㊿レストラン 北野クラブ The Kitano Club
㊿ふぐ・天ぷら・寿司 栄 Sakaeya
㊿寿司 又 Matakahei
㊿神戸肉 大井肉店 Ooi Beef Shop
㊿料理 松の家 Matsu no ya

*ホテル Hotel *商社 Trading House

- ㊿ホテル 神戸オリエンタルホテル Oriental Hotel
㊿観光旅館 有馬温泉(東有馬)古泉閣 Kosenkaku
㊿観光旅館 ホテル全但 Hottel Zentan
㊿ホテル 神戸ポートピアホテル KOBE PORTOPIA HOTEL
㊿ホテル 新神戸オリエンタルホテル Shin-Kobe Oriental Hotel
㊿ビール アサヒビール Asahi Beer
㊿電化住設 ナショナルリビングプラザ神戸 National Living Plaza Kobe
㊿銀行 さくら銀行 Sakura Bank
㊿珈琲・紅茶 UCC上島珈琲 UCC Ueshima Coffee
㊿あかふじ米 株式会社神明 Shinnichi Kaisha
㊿自動車 神戸いすゞ自動車 Kobe Isuzu
㊿輸入車 モトーレン神戸 Motoren Kobe
㊿紳士服 アルファニック神戸店 Alfa-Nick Kobe

KOBE 百店会 MAP



★KOBE HIGH CLASS SHOP GROUP
神戸のユニークな専門店でお買いものを!

- センタープラザ
B1 サンドウィッチ
マランドカンパニー
- さんぷらさ
B1 どんかつ武蔵
B1 鳥井堂
B1 ゴンチャロフ
B1 カスカード
1F ショアンナ
1F モロソフ
2F セリサワ
2F マスヤ
2F 3F 三堂
3F 芸夢
- 神戸ポートピアホテル
B1 つるや衣賣店
1F ファミリア
2F 田崎真珠
- 三宮ターミナルホテル
11F ヘル
11F ゴンチャロフ
- ※地図の都合上記入できないメンバー
●六甲オリエンタルホテル
●インテリアライフネ
- 有馬温泉 古栗閣

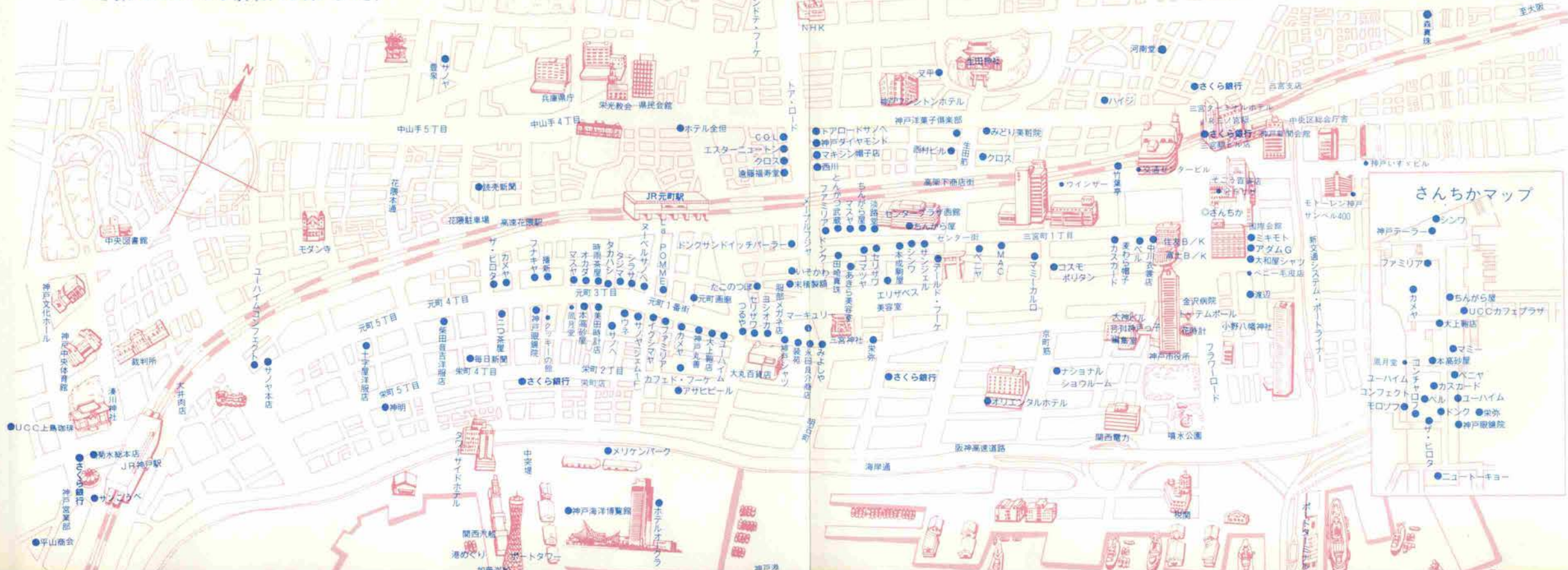

さんちかマップ

- シンワ
- 神戸デラー
- ファミリア
- カメヤ
- ちんがら屋
- UCCカフェプラザ
- 大上商店
- マミー
- 本島紗屋
- ベニヤ
- ユウハイム
- コンフェクト
- ベル
- ドラッグ
- 神戸眼鏡院
- ニユーキー

運転免許

- 市内各所から
便利な送迎バスで
三宮から**15分**

- AT免許試乗会
毎週土曜日

ご希望の方は気軽
にお電話下さい。
担当 平野 竹本

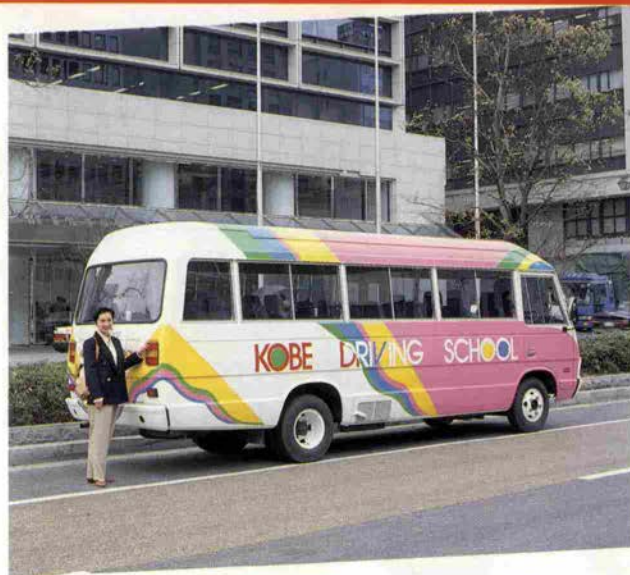

春だ、チャンスだ
カーライセンス



KOBE DRIVING SCHOOL

神戸市北区緑町3丁目6番1号

☎ 581-1207

あかげまで3周年

ヨーロッパの豊かな歴史と伝統を継承した高級ホテル



〈16F〉バルセロナ Barcelona



HOTEL GAUFRES RITZ
KOBEBIA

ホテルゴーフルリッツ

神戸 且月堂 港島

ご予約 ☎(078)303-5555
お問い合わせ

〒650 神戸市中央区港島中町6丁目1番

(ポートライナー市民広場駅下車北へ、商工会議所とツインビル)



美しい基準。

—— 輝きを重ねて、語り継ぐもの。



MIKIMOTO

神戸＝神戸国際会館 Tel.078-221-0062／大阪＝梅田・新阪急ビル1階 Tel.06-341-0247／京都＝四条河原町東入ル阪急百貨店東隣 Tel.075-251-1281 ©1992-4

ロマンのあるスイート



はちみつ仕立て。
それで軽いのに深い味。



新発売

黄金の葉

ファーストドール

●3000円(36枚入り) ●2000円(24枚入り) ●1500円(18枚入り)
●1000円(12枚入り) ●500円(6枚入り)

※価格には、消費税は含まれておりません。

モロゾフさんちカショップ
モロゾフセンター街ショップ

〒650 神戸市中央区三宮町1-10-1 スイーツメイト Phone391-2146
〒650 神戸市中央区三宮町1-5-2 サンプラザ1F Phone391-8718

発行(有)月刊神戸子 神戸市中央区東町113の1 大神ビル9F 郵便番号〒650 電話(078)339-1224
神戸子 第372号 1992年4月1日発行(毎月1回1日発行)昭和40年1月20日第三種郵便物認可 ナニ印刷(株)印刷
定価 300円 (送料71円)
へ本体291円
編集 小泉美喜子・発行 小泉康夫