

真珠特集Ⅲ



Pearl Pas de deïx

—— 真珠と踊る・パ ド ドゥ ——

KOBEのステキなプリマバレリーナたちが
光の真珠を踊る
ファンタスティックバレエ
への誘い



協力/貞松・浜田バレエ団

プリマバレリーナ/木山美恵 藤田雅子 小西康子 橋本佳子

小島美喜子 蓬萊美里

パール/タカハシパール 木下真珠 森真珠 ミキモト 田崎真珠

山勝真珠 大月真珠 ロイヤルパール

撮影協力/貞松・浜田バレエ学園スタジオ 新神戸オリエンタルホテル

ホテルゴーフリッツ

カメラ/池田年夫 松原卓也

企画編集/月刊神戸っ子・小泉美喜子 塚原昌子 日野和枝 石見麻衣子

Pearl Pas de deïx

バレリーナーのしなやかな心にパール讃讃



バレリーナー：藤田雅子・小島美喜子・蓬萊美里
撮影協力：貞松・浜田バレエ学園

朝の神戸の光の中で パールと踊るふたり



タカハシパール株式会社

〒650 神戸市中央区山本通1丁目6番20号

TEL: 078・221・0075(代)

FAX: 078・221・0141

バレリーナ：小島美喜子 蓬萊美里

撮影協力：貞松・浜田バレエ学園

黒と白の真珠と
パ・ド・ドウ



KINOSHITA
PEARL
CO., LTD.

株式会社木下真珠

〒650 神戸市中央区山本通1丁目7-7 (北野坂)
TEL 078-221-3170 10:AM~6:00PM 無休
東京/四ノ谷 大阪/心斎橋

'91 SUMMER COLLECTION

6月28日(金)・29日(土)・30日(日)

AM10:00~PM7:00

(株)木下真珠 本社オーダーサロン



バレリーナ：藤田雅子

撮影協力：貞松・浜田バレエ学園

光の薔薇に彩られた真珠の乙女が舞う

MORI
Pearls
Co., Ltd.

森真珠株式会社

本社 〒661 神戸市中央区二宮町1丁目4-15
☎ 078-241-2125代
神戸一丁目店 〒661 神戸市中央区二宮町1丁目4-15
(神戸三宮) 2F ☎ 078-222-8881代 神戸三宮有り
※一丁目店 〒660 神戸市中央区北長町1丁目1 森真珠本町口
(神戸三宮) 3F ☎ 078-262-2883代 262-2869
東京支店・大阪支店

パ・ド・ド・カトル 橋本佳子

撮影協力：新神戸オリエンタルホテル

薔薇の風に誘われて
光の真珠は詩う

MIKIMOTO

神戸店 神戸国際会館1F
TEL (078) 221-0062
真珠事業部 神戸市中央区山本通4-20-1
TEL (078) 221-9882~4

バ・ドゥ・カトル：藤田雅子
撮影協力：新神戸オリエンタルホテル

鏡に写る空気の精のファンタスティックな真珠飾り



宝石たちの新世界。

 **田崎真珠**

神戸市中央区港島中町6-3-2

TEL (078) 302-3321

レ・シルフィード：小西康子

撮影協力：ホテルヨーロッパ

愛の真珠はいま 白鳥のこころの宝石



 山勝真珠

本店 神戸市中央区山本通2-5-3 078-231-8141
さんちか店 さんちかローザアベニュー 078-391-4325

オデット：橋本佳子

撮影協力：新神戸オリエンタルホテル

田崎真珠株式会社

取締役社長 田崎俊作
神戸市中央区港島中町6丁目3-2
TEL.(078)302-3321

今啓パール株式会社

代表取締役社長 今井啓介
神戸市中央区山本通2丁目7-15
TEL.(078)242-3399

(株)ミキモト

取締役社長 杉本勝時
神戸店
神戸市中央区御幸通8-1-6 国際会館1F
TEL.(078)221-0062
真珠事業部
神戸市中央区山本通4丁目20-1
TEL.(078)221-9882~4

(株)大月真珠

代表取締役 大月尋男
神戸市中央区港島中町6丁目4-1
TEL.(078)303-2111

森真珠株式会社

代表取締役 森 隆
神戸市中央区二宮町1丁目4-15
TEL.(078)241-2125

金子真珠株式会社

(株)金子真珠店
代表取締役社長 金子源吉
神戸市東灘区住吉本町13丁目15番31号
TEL.(078)822-1106

(株)山勝真珠

代表取締役 山本 泉
神戸市中央区山本通2丁目5-3
TEL.(078)231-0051

(株)木下真珠

代表取締役 木下章夫
神戸市中央区山本通1丁目7-7
本社 TEL.(078)221-0487・7870
オーダーサロン TEL.(078)221-3170

(株)ロイヤルパール

代表取締役 鶴谷光裕
神戸市中央区磯上通4丁目11-14
TEL.(078)231-1839

タカハシパール(株)

代表取締役会長 高橋利榮
代表取締役社長 高橋英二
神戸市中央区山本通1丁目6-20
TEL.(078)221-0075



濃い緑の森 静かな湖面が

さわさわ さわさわ さわさわ

白い羽根 白い真珠 白い羽音

かすかな光にゆれて踊る

二羽の白鳥たち 愛の祈り

伯爵夫人のしなやかな女ごころ
真珠に深く秘めて



株式
会社

大月真珠

神戸市中央区港島中町6-4-1
TEL (078) 303-2111

シルヴァニア 小西陽子
撮影協力：ホテルニューオーリオン

オデールには黒真珠が似合う
魅惑の黒鳥よ…



ROYAL PEARL CO., LTD.

株式会社ロイヤルパール

神戸市中央区磯上通4-1-14
TEL 078 231-1839

オデール：木田美恵
撮影協力：ホテルゴーフリッツ



シルヴィア：木山美恵
小西康子
撮影協力：ホテルゴーフリッツ

ブルデンシャル真珠(株)

代表取締役社長 濱口喜一郎
神戸市中央区山本通2丁目2-20
TEL (078) 221-4615

アサヒ真珠販売(株)

代表取締役社長 西岡千秋
神戸市東灘区田中町1丁目14-22
TEL (078) 431-0343

(有)御影貿易商事

代表取締役 中村友一
神戸市中央区中山手通1丁目23-2
TEL (078) 231-7298

(有)サン宝飾

取締役社長 藤堂高弘
神戸市中央区北野町1丁目15-14
TEL (078) 221-2350

水木真珠有限会社

代表取締役 尾川議顕
神戸市中央区加納町2丁目4-10
ショールームジュエリーステージミズキ
水木ビルディング8F
TEL (078) 221-0029

中桐真珠株式会社 (株)パール・イン

取締役社長 中桐千壽
神戸市中央区生田町2丁目12-4
TEL (078) 242-2323

株式会社パールハウス

代表取締役 吉田富男
神戸市中央区北野町3丁目2-5
あの真珠屋 TEL (078) 242-3437
事務所 TEL (078) 222-7071

パール新神戸

取締役社長 久野義昭
神戸市中央区生田町1丁目4-20 新神戸ビル
TEL (078) 242-1636

六甲真珠貿易(株)

代表取締役社長 伊藤 孝
神戸市中央区磯辺通1-1-18
カサベラ国際プラザビル10F
TEL (078) 251-6840

(有)藤田真珠商会

代表者 藤田誠治
神戸市中央区中山手通1丁目23-16
シャンティビル303号
TEL (078) 241-0738



光のシャンデリヤの下

ワルツに乗って踊る

貴族の娘たち

真珠のティアラに

王子への恋心よせて

いざ 踊れ！

街づくり〈19〉

嶋田勝次

神戸大学工学部教授

街

原っぱだけの 空地広場づくりを！

都市公園法で決められている児童公園は、誘致距離二五〇米で、そこにブランコ・砂場・滑り台が設置されていることなどが要求されている。しかし子供の遊ぶ内容がますます多岐にわたっていることを考えると、もっと自由に工夫できるような空間を提供することが必要になって来るであろう。

しかしこの頃はますます勉強だ！ 塾だ！ と子供らは時間に追いかけて、のんびり遊ぶことが少なくなさせられてしまっている。この時こそ遊びをみんなで考えて組み立てられることが大切にすべきであろうと考えてならない。

そのための道具を与えておくのではなく、そのような仕掛けをどうして生み出すかがまず大切なのである。

そこで何もない原っぱだけの空地広場をつくっておくことから、その空地をどう利用させるか、どのようにいきいきした場とさせるかのプロセスが、より生きた場づくりとなる。

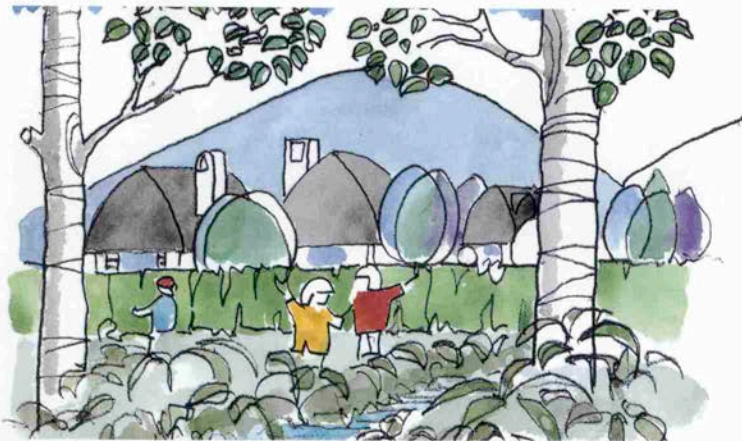

イメージスケッチ／古田義弘

家づくり

脱衣場をどう使う？

家の中で浴室の前室に当たる脱衣場は、考えればどんな部屋といえるだろうか。独立した空間にはなれない兼用の場であるため、雑多なところになってしまう。

鏡台があれば化粧室になるし、洗濯機があれば洗濯室になり、洗面器があれば、洗面室になる、というように、なにしろいっばいの一時的利用の行われる空間になる。だからここで一番利用頻度の多いのはどれかによって考えざるを得ないのであろう。

その利用も頻度といっても、それぞれの利用のバックヤードがどうかも当然検討の中に入るものである。

洗濯の場合では、水や湯がすぐ近くにあるか、洗濯物は近くに置かれているか、物干し場はどこにかかわる。化粧の場合は鏡台がどこに置かれるか、化粧材料はどこに並べるかなどから考えないといけない。

そんなことと共に、脱衣はどこでするか、脱衣前後の衣類はどこに置かれるかである。

家



新星和ホーム・ヴァージニア・インポート外観



新星和不動産株式会社

神戸支店

〒651 神戸市中央区磯辺通2-2-16
三宮南ビル2階

☎078(241)3001 FAX 078(241)1201

北神戸営業所

〒651-11 神戸市北区鳴子2丁目17番2
☎ 078(593)7072 FAX 078(591)8985

More Dressy

あなたを包みます。



東京本社：東京都渋谷区神宮前3-34-10
ヴィラロイヤル神宮前4F
TEL(03)3478-1830 FAX(03)3478-1871

今、話題

Kobe の優雅でリッチな Lounge

オフィスレディがおすすめする

この店・あの味

リッチな雰囲気
美味しく安く

旧居留地界隈で話題のART LOUNGE Kihachiは、神栄ビル7Fにあります。ここは、メニューのどれもが美味しくて、リーズナブル。そして明るくモダンなインテリアと、ギャラリィ貴八のオーストラリアのナターシャ・フローリアンの版画を鑑賞できるおしゃれ空間がステキだからです。%~%イタリアンディ¥2,000 %フリードリンクディ¥3,000 ランチ¥1,000 ¥1,500



山口裕子さん
(神栄株式会社)



ART LOUNGE
kihachi
KIHACHI

ギャラリィ
貴八
GALLERY
KIHAMHI

〒650 神戸市中央区京町77-1 神栄ビル7F
ギャラリィ喜八 Tel 078-321-1883
アートラウンジ Tel 078-321-1002
KIHACHI Fax 078-321-2071

ホットなサービス
優雅なサロン

主人(友藤順氏)と、一緒に来るこの店は、ママの藤田さんが、気さくで、さりげないホットなサービスが嬉しい店です。暖炉のあるラウンジと、奥のお座敷、Barのあるサロンと趣きがあり、唄の好きな主人はピアノやカラオケで気嫌。グループで利用できる神戸らしい店。ボトルキーブ/スーパーニッカ1万円 セット料金4千円。



友藤紀子さん
(友藤商事KK専務)



ラウンジ《フーリッシュ ハート》

Foolish Heart

神戸市中央区中山手通2丁目10番1号
新星和中山手ビル2階 Tel 242-0039