

神戸のお嬢さん 〈128〉

活動的な ディレクター

坂下

尚代さん

〈株式会社毎日放送
ワイド制作部勤務〉



オギャーとこの世に出てきた時からのお付き合いの尚代ちゃん。学生時代は聖心女子大の自動車部のキャプテンとして活躍。現在は毎日放送の制作部門で唯一人の女性ディレクターとして活躍しています。いつか自分だけの企画でヒット作を作りたいと意気込んでいる尚代ちゃん。〈笹川興産株式会社〉
体も行動もスケールの大きい魅力あふれる女性であるのは、彼女の生来の性格と共に素晴らしい暖かい家庭が根底にあるからです。「ごきげん二時」の水曜日を担当していますので、どうぞ応援して下さい。

推薦者／笹川暉代



カメラ・松原卓也

神やのお嬢さん 〈129〉

人柄の良さで 愛される

竹垣 裕子さん 〈株式会社オービック 総務課勤務〉

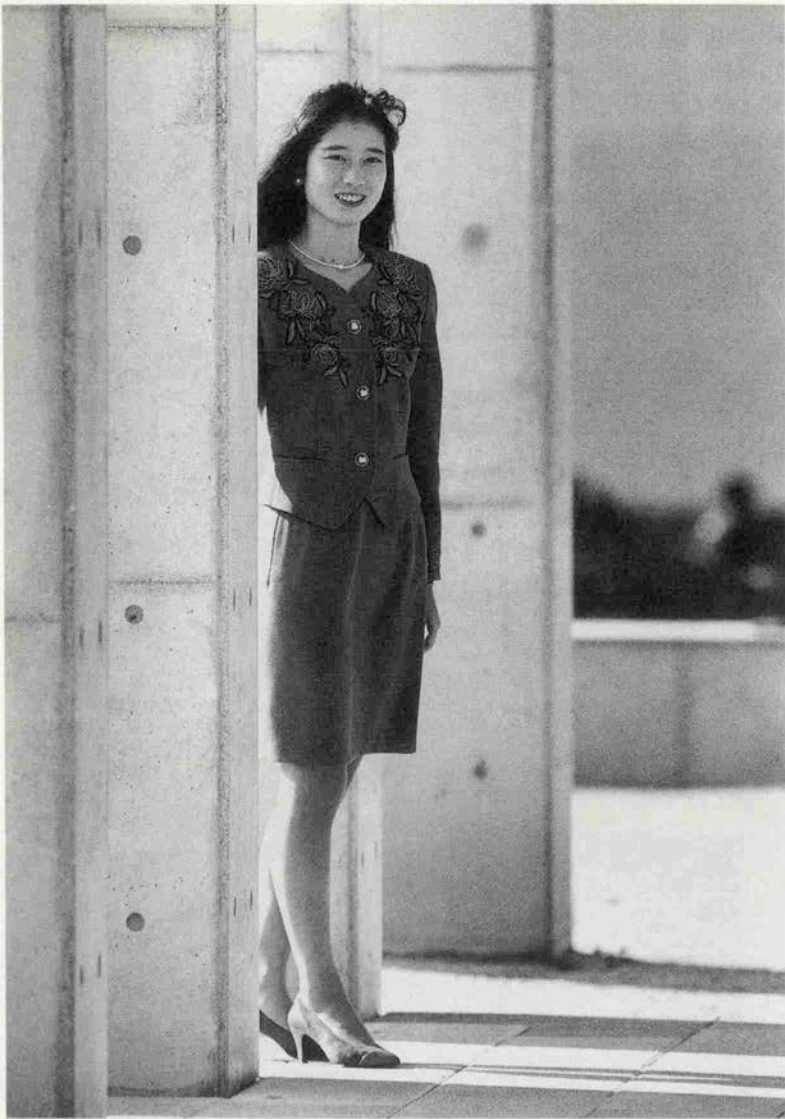

推薦者 福家 昭三
日本火災海上保険
西宮支社長

裕子さんが関学に在学中、学内にある
保険代理店でアルバイトされていたご縁
で、卒業後も親しくさせて頂いています。
現在はコンピューターメーカーの総務課
でテキパキと仕事をこなされています。
周りの雰囲気と和ませ、誰からも好感を
持たれるお人柄で評判も上々とのこと。
見掛けは華奢な体つきの裕子さんですが、
学生時代よりテニスに打ち込まれ、
今も社内のチームでボールを追って
おられるのか。一日も早くおめでたい
ニュースを聞かせてほしいと思います。
カメラ 松原卓也

fascinator

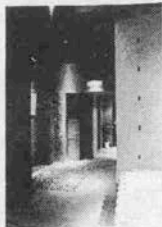

Interior Design & Shop Organize



ARREDAMENTO

株式会社 コーヴォ・アレダメント

代表取締役 杉本 勇和次

〒650 神戸市中央区下山手通3丁目13-15 ハンプロスビル
TEL (078) 331-0117 (代表) FAX (078) 331-0108



1991 *My*

Valentine



The
Cosmopolitan
Valentine F. Morozoff

MAKERS OF DELICIOUS CHOCOLATES & CANDIES

本店 神戸市中央区三宮町1丁目3-16(京町筋)

Tel 078(331)1217

本社 神戸市中央区港島中町7丁目7-3

Tel 078(302)8000



—ジャパニーズドリームの就航日はいつですか
西浜 3月24日です。当初はトレンディな若いお客様が多いのゆとりのある中高年のお客様も多いですね。神戸と横浜を結んで、忙しい日本人に、せめて1



バレンタインの夜は ジャパニーズドリームで



スペシャルゲスト
 ばんば ひろふみ

日だけでも時間をとって頂けたらと思います。ワンナイトクルージング”を考えたのです。

—JYC(ジャspbアイエロークラブ)とは？

西浜 ジャパニーズドリームを皆さんによりよく知って頂くというところで発足しました。船というものは非日常性をもっていて、そして”夢”と”ロマン”があります。それを地域の方にもぜひ知って頂きたいものです。ね。



—一般の方も会員になれますか。

西浜 はい、事務局へ連絡して頂ければ会員になつて

右 下 船内風景
 左 下 ジャパニーズドリームをバックに
 左 下 スチュワード達
 西浜常務

頂けます。(JYC事務局TEL0722-2215445)
 お友達を紹介して頂きご利用頂くと特典があります。

—バレンタインが近いですが…

西浜 2月14日から1泊2日であればなんと過ごすワンナイトクルージングも企画しています。また、当船ではキャプテンが式をつかさどる船上ブライダルも行なっています。60名様から気軽にご利用頂けるようになっていきます。

—瀬戸内海クルージングはどんな雰囲気ですか。

西浜 瀬戸内海は穏やかでとてもいいですよ。1泊2日して頂き、時間から開放され、豪華な居住空間でゆったりとお食事し、ティーパーティー、ウエルカムパーティーなどお客様にはクタクタになるまで楽しんで頂きます。そして朝は瀬戸大橋を眺めたあとさわやかな朝食を召し上がって頂きます。ぜひいらして下さい。お待ちしております。

☆お申し込みは、アクア東海道予約センター(TEL0120-1112-489)へ■JAS PA

*St. Valentine's
Day Fair*

愛の輝き、
贈ります。

MORI
Pearls
Co., Ltd.

森真珠株式会社

神戸市中央区二宮町1丁目4-15
本 社 (078) 241-2125代
2階ショールーム (078) 222-5881代
(年中無休) 駐車場有り

ゲスト
松宮 隆男さん
モロゾフ機代表取締役社長



電話もチョコレートも メッセージは「愛」

構 **江美子さん**
 佐藤 **貴子さん**
 日笠 **多規子さん**
モロゾフ機マーケティング本部商品企画課

この春、NTTから超小型携帯電話が発売されます。機能だけでなくスマートフォンが人気を呼びそうです。

2月は愛のメッセージの季節、NTT小出神戸支店長が、安藤忠雄さんの設計した、ファッシュンタウンのP&Pスタジオにモロゾフ松宮社長を訪ねて、ソフトな話しに花が咲きました。

小出 以前お会いした時松宮社長さんから「女性を大切にしていますか」と聞かれて、触発されましたね。以来、女性社員にもまして(笑)。実際、男性社員がウンウン言っても売れなくて女性がフツと持って来たものが大人気になったりという事もあり、女子社員の育成を、平成2年に挙げてかなり手応えを感じています。
松宮 私が意識したのは昭和52年頃でして、その時からのスタッフが構さん。
構 もう2児の母となりますが、

仕事はやりがいがありますね。
佐藤 私はまだ半年ですが、のびのびとさせていたいです。

日笠 お菓子もかわいい商品作りを考えますが、この小型携帯電話は「かわいい!!」。

松宮 最近の若い人は、「かわいい」という言葉にいろんな意味を込めていますね。「綺麗」「愛らしい」「素敵」「知的」「好き」と。

小出 おじさん達の時代とは、発想が違いますよね(笑)。

松宮 電話のかけ方も全く違います。我々の時代は、用件だけ、しかも出来るだけ簡潔にでしたが。

構 私は、お友達と一時間位話す時もありますね。

日笠・佐藤 私達も(笑)

松宮 もう用件だけでなく、コミユニケーションの為の必需品ね。

小出 恋人同士にとっては、話すことではなくて、電話線によって繋がっている事が嬉しいようで(笑)心を伝えることでは、バレンタイ

ンのチョコレートもそうですね。日本のバレンタインデーの仕掛人は、モロゾフさんですね。

松宮 昭和24年頃、初めてハート型チョコレートを発売しましたが、時代のせいもあるでしょうが、なかなか理解されなかつたですね。

小出 爆発的ブームへは、やはり女性の力でしょうか。

松宮 社会的現象には昭和55年頃からですね。

構 より女性らしさを出す事で、売上げが延びましたね。

小出 すると、女性からかわいいと言われたこの電話機は有望なのでしょうか(笑)。

松宮 しかし携帯電話は便利ですね。私も先日東京で利用しましたが、特に乗り物で移動中には重宝します。そして、どこでもかけられる事はトレンディーですよ。
小出 この電話機は今までの1/3の大きさで、ポケットに入れて持ち歩けます。ムードに合った場所



写真左より、小出支店長、日笠さん、佐藤さん、松宮社長、横さん。

どこまでもお供します

世界最小・最軽量の携帯電話
今年4月発売予定



(大きさ比較)

- 従来の携帯電話に比べ
大きさ、重量とも約1/3。
- デザインは4種。
- 100人分の電話番号を
記憶、名前での呼び出し
が可能。他にも豊富な機
能を備えています。

話ができる、ラブコールに最適
ですよ。

松宮 バレンタインも気楽さが大
事ですが、電話もそう。面と向か
うと言にくい事も、女房に電話
で「無理するなよ」と言えたりし
て(笑)。贈り物も言葉も、心の安
らぎに通じるのですね。お礼の電
話も大切。「昨日はチョコレート有
難う」と一言の電話ですごくいい効用、
安あがりでもいいね(笑)。

小出 私達は愛されるハード面を
作って行きますので、ソフト面は
使って下さる方が、暖かな愛の溢
れる方法をどんどん開発してい
た
だきたいですね。

(モロゾフP&Pスタジオにて)



シリーズ
ハイカラ神戸専門店物語

この洋服
愛して下さい!
PARTⅢ

紳士服の 柴田音吉洋服店
●ちょっとしたお手入れを

①洋服のブラッシング

まずポケットの中の小物類は必ず出し
て下さい。ハンガーにかけてからブラッ
シングをするとホコリはきれいに取れま
す。ブラシは豚毛の物がいいのですが、“ワ
ラボーク”も生地を傷めないののでいい
ですね。

②プレスについて

雨や雪にあった時、まずよく乾かし
ブラッシングをしてからプレスをします。
そのシーズンにはほとんど着ていない
洋服も、シーズンオフになったら必ず
プレスをしましょう。クリーニングをし
すぎると生地が痛むことがあるので注
意が必要です。プレス・クリーニングは
当店におまかせ下さる方が安心です。

③収納は……。

洋服ダンス又はクローゼットでハン
ガーにかけてしまいます。時々天気
のよい日に風を通して下さい。カシ
ミア、シルク、ウール等天然繊維
の生地は生きています。1日働
いた洋服は人間同様に疲れていま
す。3日間位休ませるとリフレッシュ
しハンサムに戻りますよ。



名倉靖彦副支配人

KOBE EXCELLENT SHOP

★伝わる真ごころ最高の風格

①柴田音吉洋服店

神戸市中央区元町通4丁目2-22 ☎341-0693

★舶来品プティック

マスターニュートン

神戸市中央区北長狭通3丁目12-14 ☎331-1818

★よろず御襟衣縫上處

神戸シヤリ

神戸市中央区三宮町3丁目1-6 ☎331-2168

★本格派の人々に愛される

ヨシオカ

神戸市中央区三宮町3丁目1-9 ☎331-5190

★選りすぐった一点を…。

Sanohe

神戸市中央区元町通2丁目5-7 ☎331-4707

★婦人帽子

マキシム
マキシン

神戸市中央区北長狭通2丁目6-13 ☎331-6711

★欧風家具・設計・制作

永田良介商店

神戸市中央区三宮町3丁目1-4 ☎391-3737～9

※このシリーズは上記の専門店の提供によるものです。



LONDON

Best Couple

神戸ワイン AVEC 神戸ビーフ

「あなたのお厚さと、やわらかさ、さすがが神戸ビーフのお味。ステキだわ」

「君の清らかな透きとおった色、かぐわしき、なんと言っても神戸ワインだもの。好きだよ」

三年連続ヨーロッパのモンデセレクションで金、銀、銅賞に輝く神戸ワイン。吟味されたシャルドンネから醸し出された辛口の「神戸ワイン」と「神戸ビーフ」のとり合わせは、ベストカップル。

“神戸ワイン弁当”は、淡路屋からの愛のメッセージ。

「神戸市立農業公園にて」



神戸ワイン弁当

1,500円(消費税込) JR神戸駅・新神戸駅にて発売

(本体価格1,457円)

神戸駅・新神戸駅



お弁当の **淡路屋**
株式会社

〒650 神戸市中央区相生町3丁目1番1号 TEL(078)351-1682(イロハニ)

「お酒は20才になってから」

やさしい吟醸酒です。

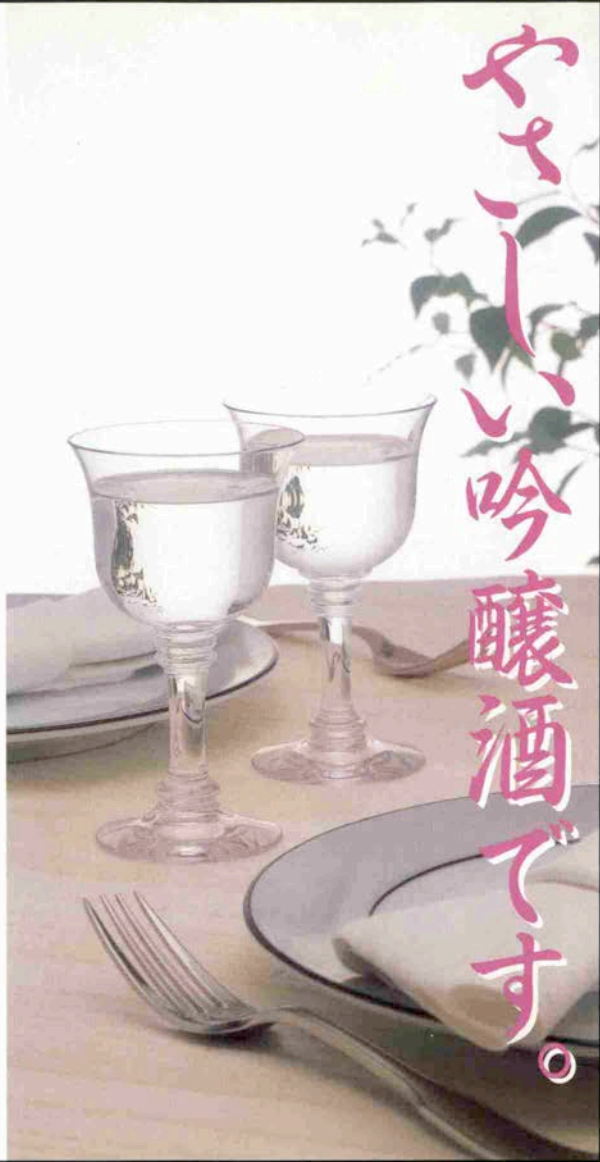

フルーティな香りと、さわやかな飲み口。

酒造好適米「山田錦」と

灘の名水「宮水」で仕上げた、

辛口タイプのやさしい吟醸酒です。

サイズは料理や雰囲気に合わせて

選べる3タイプ…。

7〜10度位に冷やして、

ちよつとお洒落にお楽しみください。



級	級	級
5000 ml	3000 ml	1800 ml

※澤之鶴吟醸「瑞兆」
ズイ チヨウ

アルコール度数 / 13.8度 日本酒度 / +5

神戸・灘 沢の鶴株式会社

■村上和子の

神戸の味と銘酒と



和風お食事処

あこや亭布引店

神戸市中央区旗塚通7-1-1
田崎真珠布引ビル TEL 078-232-2400
フリーダイヤル 0120(0)78058
●営業時間11時30分～22時30分



あこや鍋(梅) お一人様5千円

「大関」とがっぷり 四つ「あこや鍋」

六甲おろしの吹く季節、仲間たちと囲む鍋料理はこたえられない。コシのある手打ちうどんに山海の幸がたっぷり入った「あこや亭」の「うどんちゃんこ」(あこや鍋)。多彩な味がうまく混りあったタシを吸いながら、ふわっと浮き上がってくる具を、ふうふうと、ほうばる。

さすが、元関取りの手になるものだけに、ちゃんこ場の美味が、ギュッと凝縮されている。だからお酒の方も灘の名酒「大関」と、がっぷり四つ。これなら誰からも「物言い」がいたりほしくない。大関は伝統と、凛しい男の色気が溶け込む、創業約三百年の蔵の酒大吟醸酒「大坂屋長兵衛」は、スキッとしたノド込しに、錦絵でみる相撲絵のように、はんなりと艶やかなコクと香りが楽しめる。

「吟醸酒凶鑑」著者 村上和子
〈シャリーナリスト〉



大関酒造株式会社
神戸支店

大吟醸酒大坂屋長兵衛 大関酒造株式会社神戸支店
神戸市中央区相生町4-2-28
神戸駅前千代田ビル5F
TEL 078-37117261



[会席コース・華(はなやぎ)8000円]

■村上和子の
神戸の味と銘酒と



和食

やわらぎ
YAWARAGI

神戸市中央区港島中町6-10-1
ボートピアホテル南館4F
TEL 078-303-5206 (直通)
営 7:00~9:30(日祝・7:00~10:00) 11:30~14:30
17:00~21:30(ラストオーダー21:00)
年中無休

金賞の酒、氣の旨み

「やわらぎ」には、やすらぎがある。料理にもサービスにも…。だから、ついつい食事と優雅なときに身をゆだね、すっかりくつろいでしまう。それに、なにより嬉しいのは、器に盛られた料理に「氣」が感じられること。材料の仕込みからよほど丁寧に扱われ、仕上げられているのだろう。

「この繊細さこそ、日本料理の神髓！」とまた、盃に手がのびる。お客の方も心得ていて、ここでの「瀧鯉」人気は、すこぶる高い。昔からの手づくりの伝統を守る定評のある蔵の酒は、昨春、全国の清酒鑑評会で金賞に輝いている。主の手柄をそのまま醸したような、真面目でウソのない旨酒は、料理と「主役」の「脇役」の座を、さりげなく交互につとめている。

「吟醸酒図鑑」著書 村上和子
(ジャーナリスト)
本吟醸 300ml 1400円 720ml 3800円



瀧鯉

木村酒造株式会社
神戸市東灘区御影石町1-1-5
TEL 078-851-0260



春はそこまで来ています
 ファミリアで一足早く暖かい春を感じませんか

Fashions for Babies and Children

ファミリア さんちか店

〒650 神戸市中央区三宮町1-10-1さんちかホーム&ライフ ☎ (078) 391-2228



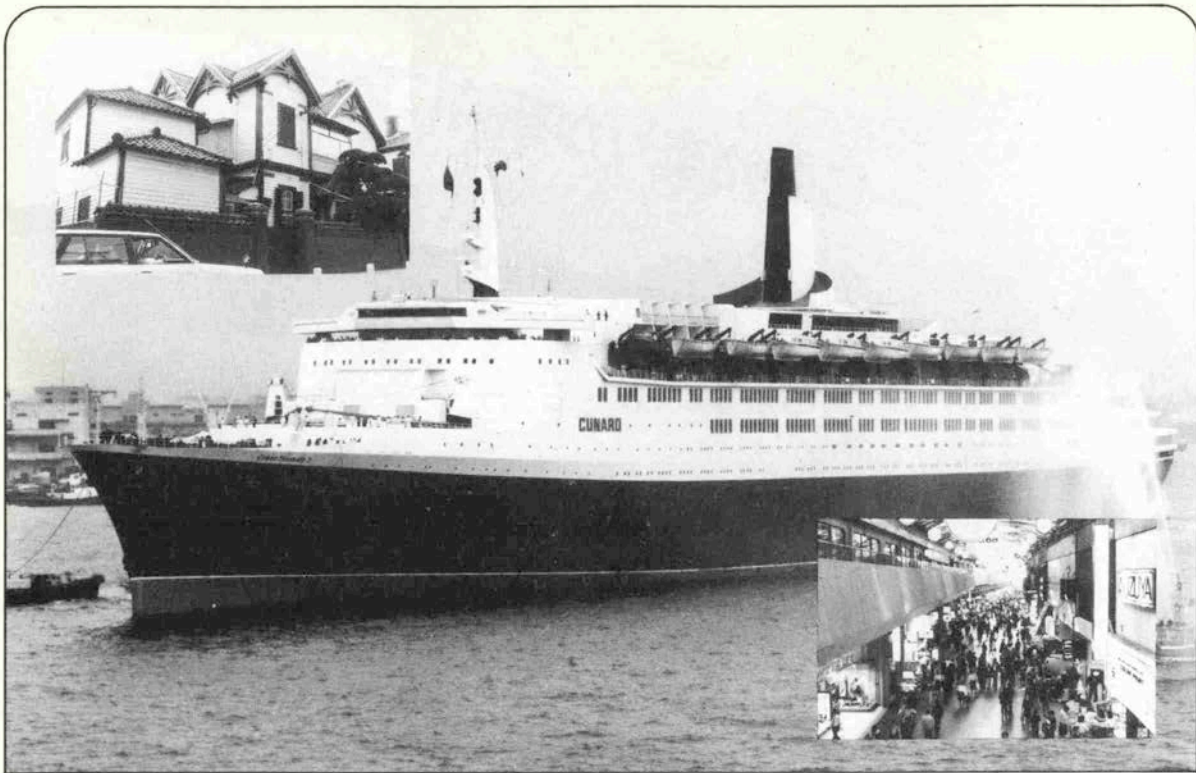

ファッション都市神戸を彩る

KFK

神戸婦人子供服小売商組合

事務局/〒650神戸市中央区西町36 三菱信託銀行ビル8F
ファミリー内☎321-0345

株 ファミリア	株 三愛神戸	株 三宮店	株 エスター・ニュートン	Ⓢ マルトシ
株 アカシヤ	株 テー卜	株 東屋	株 ソニープラザ	株 美登利屋
株 ウインザー	株 東京	株 ハリーモートン	株 川村商店	株 ラ・モード洋装店
株 日本モード	株 麻	株 マキシ	株 S・AIJO	株 そごう神戸店
株 ベニヤ	株 麻	株 ま	株 サブ靴店	株 大丸神戸店
株 プティフ・セリザワ	株 麻	株 ミソチヤ	株 春貴洋装店	株 雅販急百貨店神戸店
株 マスヤム	株 麻	株 アオイ	株 大学堂眼鏡店	株 三越神戸支店
株 ミヤム	株 麻	株 石崎	株 モードショップトラヤ	株 ダイエー
株 マルダ	株 麻	株 ミー	株 日啓洋装	株 神戸地下街
株 蘭	株 麻	株 マ	株 布シワ洋装店	

NEO

MODE MÄRCHEN

一日の始まりが期待に充ちて

竹中 紀子
絵と文
(スチリスト)

何かを試してみたい。

何の目的もなく、

一見、無駄っぽく見えて

その実、やっぱり無駄で、

プロセスそのものが愉しくて、

結果なんかどうでもよくて、

こうあるべき、とか

こうしなれば、とか

そういった一切の制約なしに。

朝は機嫌よく、オハヨッ！と伝えて、

一日中ワクワク、ドキドキ、ハラハラ、

なんだか体の中から元気の出るモトが湧いて来る
様な。

一日の始まりが期待に充ちて、

一日の終わりが何となく満足気で、

そんなまい日が送れたら——。

山程、ものを持たず、欲しがらず、

それでいて、心は深く豊かで柔かく——。

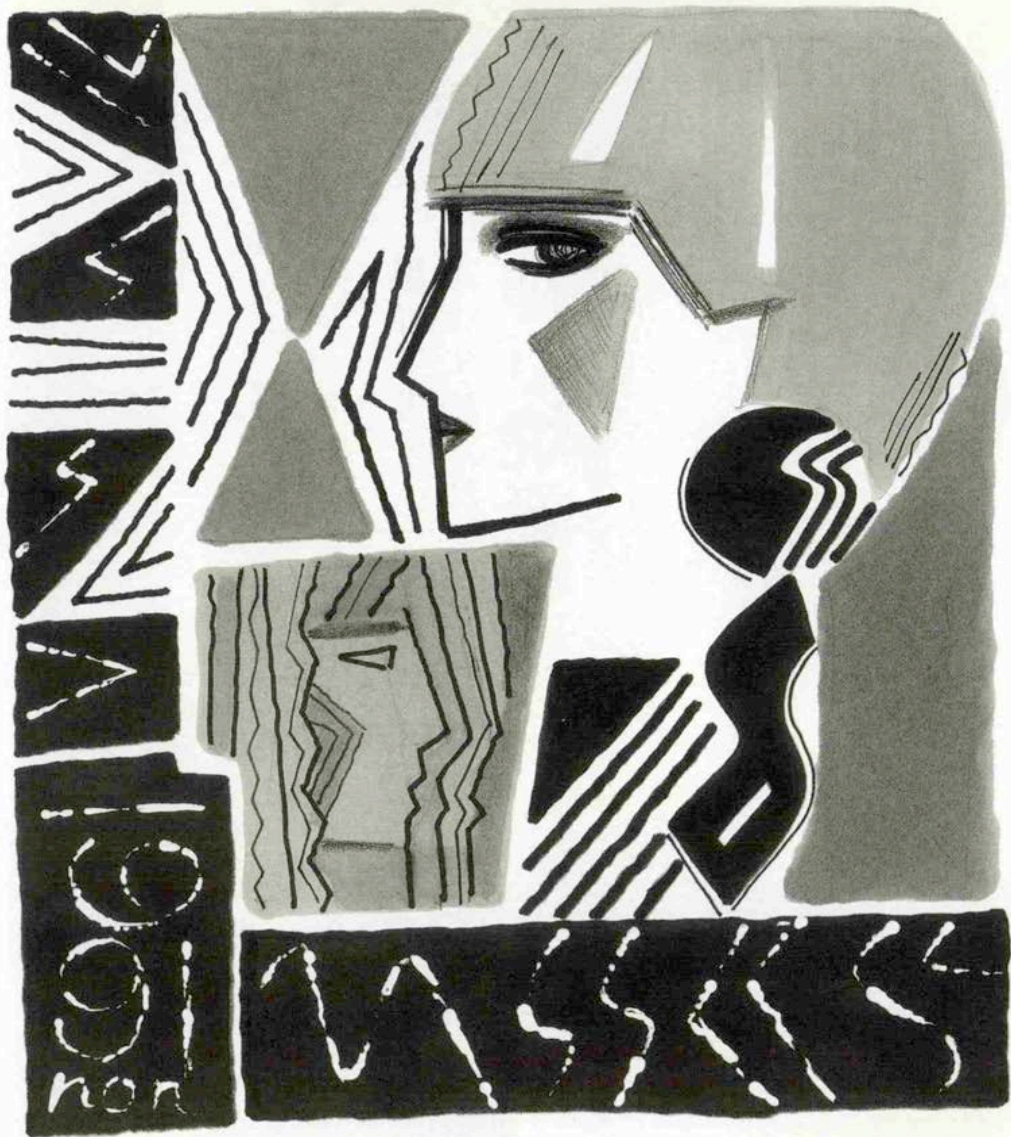

一月下旬某日神戸市西区押部谷町の農業公園（神戸ワイン城）にある陶芸館を訪ねたが、同館長格の南汎さんは奥さんの和恵さんや助手の菊本光子、大野三千子さんらと共に笑顔で迎えてくれ、早速広い仕事場（轆轤台数60）や近くの4室付登窯（全長10m）などを案内してもらった。「念願の神戸焼は実現したし、本年度の神戸市

文化賞は受けられるし、正に両手に花ですな」と話し掛けると、「いや、神戸焼への改名については折角育てた舞子焼の名を捨てるのは惜しいと関係者や生徒さんの中にも反対があり一苦労でした」との返事。一昨年秋季兵庫県陶芸館主催の第二回中国やきもの旅行（筆者も同行）で河北省の磁州窯を訪ねた時、自己紹介で舞子焼陶工と名



■青木重雄の

《やきもの彩磁記》

神戸焼誕生

神戸市農業公園陶芸館に

南汎（みなみ）氏を訪ねて

乗ったのでは相手に通じにくかった、やはり中国でも著名な神戸焼にすべきだと痛感したのが最大の改名の理由だと言う。

奈良生まれの南さんが戦後立杭で陶作を習い、来神してまず垂水沿岸で自窯で焼き始めたのが昭和四十年代早々だから、当時神戸新聞美術記者として知り合った私としてはそれ以来すでに二十数年の

お付き合いになる。この間の南さんの陶芸への情熱と研究熱心とは超人的と呼べるほどで、窯を訪ねるたびに新種の秀作が見られ、量も増えて行つた。特に近隣の舞子焼（寛政年代↓大正末）の再現に

努力し、数年後にはよく似た新種の舞子焼の焼成に成功したことは同氏の功績である。陶土や燃料などの関係で、その後西区神出町へ

窯を移して舞子焼末汎窯と名乗るころには生徒数も増え、同時に同氏の個展数も増え、京阪神や東京でのデパートや美術画廊での開催数も今日までに二十回に及んでいる。

一方、昭和六十一年二月に農業公園陶芸館がオープンするや専任講師となり、現在に至っているわけだが、生徒数も二百名を越え、昨年五月には開設五周年記念展を兵庫県陶芸館で開き、生徒の作品を主に陳列した。本人としては無論末汎窯での自作の陶作の方が大切だが、生徒育成の信念からは、今後も当分両窯掛け持ちでがんばるとのこと。同作業場には来る二月早々神戸市役所市民ギャラリーで開催の神戸市文化賞受賞作家作品展に出品予定の作品（染付・青磁・白磁・灰釉・象嵌・掻き落し他）の一部が並べられていたが、中でも得意の絵付けによる大皿や花瓶が見えたえがあった。「神戸焼になった以上、従来よりも幅広い各種陶器をも目標にし、ここのワインやビールに負けない陶器を作って行きますよ」と、半分冗談風に締めくくると同氏の言葉は力強かった。

（二・一・二四記）

（美術評論家・兵庫県陶芸館参与）

■神戸焼・末汎窯

〒651-23 西区神出町広谷六三

☎078(965)2244

■神戸市農業公園陶芸館

〒651-22 西区押部谷高輪

☎078(991)3911



登窯の前に立つ南沢氏一行



工場場で話し合う南氏(右)と青木氏



陶芸館

街づくり〈17〉

嶋田勝次

神戸大学工学部教授

街

森がもっている魅力は 開発出来るか？

このところ街の中に広場をつくって、みんなが利用出来る共通の外部空間をイメージすることへの欲求がますます高まっているが、私はもっと進めて、その空間に沢山の木を植えて、林から森につながるものが出来ないものかと夢想し始めている。

なかなか日本では一朝一夕には森にはならないがヨーロッパのウイーンの森やパリのブローニュの森などを思うと、人の住んでいるところや都会では、ますます木への愛着を深めるてだてが出来ないものかと思う。

樹木の量も大事だし、更に質のアップがありがたいし、またそれぞれ自分の木だと思っ心か、人を引きつけて行くのだと思う。

もみの木からはサンタクロースを思うし、けやきの木からは仙台の街路を想起するし、もっと思いをめぐらせば、森の中をさまよえば、童話の世界に入り込めるのもよい。森がもっている未知の世界への好奇心をかきたてるものは何なのだろうか。



イメージスケッチ / 古田義弘

家づくり

暖房から新しい生活を創造しよう！

冬の寒さをカバーするものは、地域によってそれぞれ異なるのだが、田舎では囲炉裏が家族だんらんの中心ともなつて火を燃やしつつけて、家の象徴ともいえる形が整えられている。イタリヤ語の「ドムス」という言葉の

もとは「火」から暖炉から住宅へと概念がひろがって定着して来たことを考えると、現在の一般の都市住宅におけるこたつの存在を、もう少し重く考えて行つてもよいと思う。

冬は活動的な生活から消極的な雰囲気の中にどっぷりつかると冬眠的な季節に入り込んでいたところから脱却して、冬の家の中の生活空間に活動的な内容をつくり出すことをこれから考えて行つてほしいと思う。

冬の陽だまりを縁側に求めることから、床を一段下げて広い腰掛のあるいろりをつくる

とか、マット状の床暖房を敷きつめるとかをしながら、新しい方式と火の概念の融合から新たな生活様式が生み出せないだろうか。

家



新星和ホーム・ヴァージニア・インポート外観

 新星和不動産株式会社

神戸支店

〒651 神戸市中央区磯辺通2-2-16
三宮南ビル2階

☎078(241)3001 FAX 078(241)1201

北神戸営業所

〒651-11 神戸市北区鳴子2丁目17番2
☎ 078(593)7072 FAX 078(591)8985



月刊神戸っ子
30周年記念特集

神戸へのメッセージ

新星和不動産株式会社神戸支店長

浦長瀬 稔

高齢化社会に向けた 住宅の提供を

当社は、昭和六十二年八月の関連三社の合併により、日本生命グループの唯一の総合不動産会社としてスタートしました。したがってグループの特色を前面に打ち出し、生活に関する様々な要素を考慮した広い視野で街づくりに貢献したいと考えております。

いま日本は二十一世紀を前に高齢化社会をむかえつつあります。この来たるべき時代に対応しうる街づくりが、当社にとって大きな課題になっております。かつて核家族が急増した時期がありました。これからは三世代がいかに同居するか、高齢者がいかに安心して暮らせるかということを実践的に考えなければなりません。そのためにも安全で機能的な住宅設計、三層住宅の普及、街の活性化などを念頭に置いた街づくりが欠かせなくなってきました。

当社は、これらの諸問題を踏まえ、これまでの経験を日生鈴蘭台・北神星和台に最大限に活かしていきたいと考えております。

北神星和台の街並み

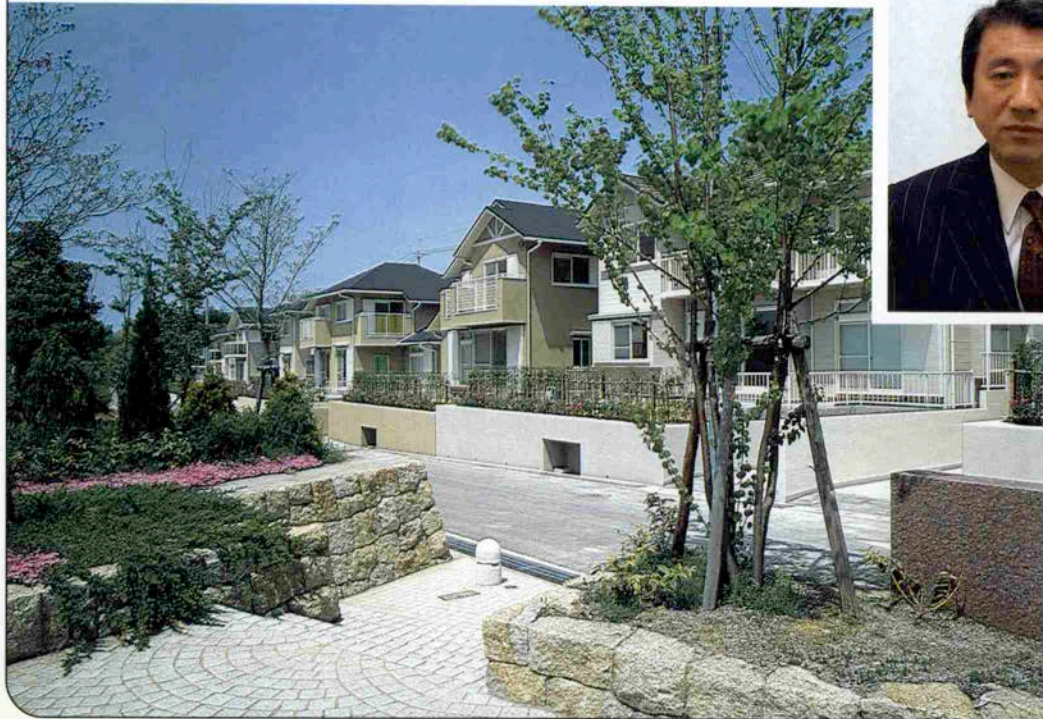

神戸市中央区磯辺通2-2-16 (三宮南ビル)
TEL (078) 241-3001

ANNIVERSARY
30
th

月刊神戸っ子
30周年記念特集

神戸へのメッセージ

神戸地下街株式会社代表取締役
専務取締役

森本 泰好

パワフル&ホット

神戸の玄関口さんちかの中央に位置するビジョンシアターは、映像とステージイベントそしてミニシアールームとしてもお使いいただけるマルチスベース。ラジオ関西のサテスタとしてもおなじみです。70インチの大型画面では、神戸市の広報ビデオをはじめ、衛星放送やニュースなどの話題性豊かな映像と一般企業のコマージュルを放映、アリスの樹の前でも同時中継しています。又、ステージはラジオ放送設備を完備した本格派。コンサートからファッションショーまで巾広くご利用いただけます。そして、ステージ前の客席を取りはずせばちよっとしたシアールームに早変わり。ステージのイベントと組合せれば効果倍増と、ご利用者からうれしい反響もいただいています。

さんちかビジョンシアターは、新しいタイプのメディアとしてホットな情報をパワフルに発信しています。



神戸地下街株式会社
神戸市中央区三宮町1-10-1
TEL 078-391-4024



さんちか25周年記念イベント

さんちかVISIONシアター

新車発表会





月刊神戸っ子
30周年記念特集

神戸へのメッセージ

株式会社オータニ徳風社代表取締役

大谷 昌代

大切にしたい、

送るこころ、

送られるかたち。

私どもは、大正十年「花宗」の名で創業以来、義祖父、主人、私と三代目でございます。昭和翌年に法人としてオータニ徳風社と社名変更いたしました。義祖父が市の民生委員や保護司等を勤めさせていただき、世の為人の為に奉仕の精神で尽くしてくれたお陰で、今日の私どもに繋がっているのだと思えます。

一口に葬儀と申ししましても、仏教、神道、キリスト教、無宗教、そして各宗派によってもさまざまでございます。お葬儀は、その形態とご遺族様の心が不二となるものです。故人様の人生の足跡とその遺徳を讃えて、ご遺族様の心の満足となるよう「心をこめて」尽くさせていただいております。また、ご参列の方々にも、生死の大事、葬の心、そのイメージが奥底に残されるよう心くばりをさせていただき、装飾にいたしましても、葬の原点、時の流れを映したセンスと心掛けております。本社においては、昼夜にかかわらずご葬儀に対する不安、悩みについてのご相談コーナーを設けております。

葬は自己を見つめ、

明日を見つめる儀なり”合掌



本社 神戸市長田区松野通1-11-12
TEL (078) 621-0089
鈴蘭台支店(葬儀式場・オータニ会館)
神戸市北区鈴蘭台西町3-11-1
TEL (078) 592-5485



鈴蘭台支店・オータニ会館

社