

愛読者のためのコミュニケーションサロン



神戸っ子倶楽部新会員
継続会員ご案内

■神戸っ子倶楽部では、ただ今会員を募集しています。会員の方には「月刊神戸っ子」を1年分お届けします。また、神戸っ子倶楽部の会報として、「月刊神戸っ子」の誌面上に、「神戸っ子倶楽部ニュース」を毎月掲載、会員の動きなど様々な情報を提供します。さらに年2回、文化性の高いイベント（コンサート、美術展、演劇など）に特別割引または無料でご招待いたします。年会費（入会金を含む）は1万円です。

神戸を愛する人たちのカルチャークラブ「神戸っ子倶楽部」。あなたもご入会になって豊かな神戸っ子ライフをお楽しみになりませんか。

会員の方は有効期限をお確かめのうえ、継続会員として年会費をお納めください。

□入会申込・お問合せは—

〒650 神戸市中央区東町113-1 大神ビル9 F
TEL・078-331-2246
FAX・078-331-2795

★ Kobecco club 会員情報

話題の大型ミュージカル!!

Zeami

山崎 正和 作・演出

松本 幸四郎 主演

新神戸オリエンタル劇場

8月23日(木)24日(金)

両日限定 19:00~開演



松本 幸四郎



谷 友子



島田 歌穂

S席8,000円を会員様に限り、3,000円の
特別価格で販売いたします。

室町時代、將軍足利義満の寵愛を一身に受け、庶民芸能の猿楽を天覧に供するまでの出世をとげた芸人、世阿彌元清。この天才芸術家の美しくも残酷な運命を日本ミュージカル界空前の豪華スタッフとキャストで最高のオリジナルミュージカルを実現させた。日本のオリジナルがブロードウェイを超える——その瞬間を是非体験して下さい。

<スタッフ> 作・演出・脚色/山崎正和 音楽/奥慶一 振付/司このみ 衣裳/ワダエミ
プロデューサー/日置徹

<出演> 松本幸四郎 島田歌穂 谷友子
後藤加代 岸田智史 石田太郎 高岡健二
福井貴一

■上記チケットを御希望の方は、ハガキに住所・氏名・会員No.・電話番号・希望枚数を明記の上、〒650 中央区東町113-1 大神ビル9 F 月刊神戸っ子・神戸っ子倶楽部まで



ほ ほ え み

カンパニュラ

IMAGE OF KOBE

7月

*Photo by
Yasuyuki Fujiwara*

KOBE
MASA

さんちか店 (078) 321-4545 サンプラザ店 (078) 331-0950須磨パティオ店 (078) 792-5652 西神ブレンティ店 (078) 992-0086
宝塚ファミリーストア店 (0797) 73-5359 千里阪急地下街店 (06) 831-0756加古川店 (0794) 25-5514

★TOWN

YOUもMEもお気に入り 「神戸牛肉ワイン寿司」 駅弁シリーズ「むし穴丼」 大好評!!

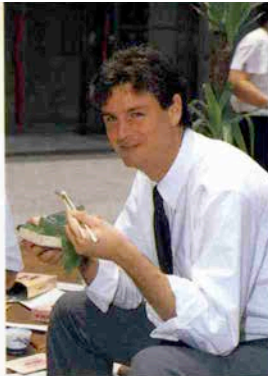

味づく90年の淡路屋から、神戸の「海の幸」と「山の恵み」をふんだんに盛り込んだ新製品が登場しました。その名は「神戸牛肉ワイン寿司」と駅弁シリーズ「むし穴丼」。日本の味の代表とも言うべき「寿司」と「どんぶりもの」に神戸というスパイスを添えたこの味の反響はどのようなものか?...というワケで、早速北区にあるエドモントズ大学日本校におじゃまして、「出前試食会」を開きました。



まずは、上質の寿司飯に神戸ワインに浸して焼きあげた純神戸肉と、北海道空輸の鮭をあしらった、別添の特製ワイン酢をかけて頂く「神戸牛肉ワイン寿司」。

次は駅弁「むし穴丼」。これはどんなタイプの容器に入っており、添付の銀力ツに生卵を割り特製たけを加え、「あっちゅう弁当」の加熱機能を利用して玉子とじを作り、それを「大善のむし穴子」がのった白飯の上にかけて出来あがり。これは先生自ら「OH、ラッキングね」と卵を割って時計を見ながら「ミニッツ、ミニッツ」で、お味の方は?と尋ねると、

「グッド テイスト!」

「Good! Good!」

「グッド テイスト」

「ね!」と皆さん。

大変ご満足の様子

でお開きとなりました。

常に新しい時代の

の味を取り入れ、

伝統をも大切にす

る淡路屋は、幅広

く人々に愛される

「神戸の味」を皆

様にお伝えします。

「神戸牛肉ワイン寿司」

「むし穴丼」各2,000円

(消費税込)



お弁当の 株式会社 淡路屋

〒650 神戸市中央区相生町3丁目1番1号
電話 (078) 351-1682 (イロハニ)
FAX (078) 351-1684, 1687



神戸のうまいもとドリンクینگ

★日本料理

讃岐名代うどん **あこや亭**
布引店 ☎232-2400 三宮店 ☎332-3003 住吉店 ☎453-3737
兵庫駅前店 ☎575-5306 ポーアイ店 ☎303-1188
ポーアイプラザ店 ☎303-3232

北海道郷土料理 **夷**
中央区中山手通1-4-13
東門前新会館ビル1階 ☎331-7770

和食 **くれない**
三宮生田新道浜側中央KCBビル2F ☎331-0494

たこ焼 **ちばな**
三宮センター街(旧柳屋) ☎331-0572

民芸酒食事 **五事**
炭焼ステーキ
元町3丁目山側 ☎391-3156

炭焼やきとり **トリドリ**
中央区北長狭通2-5-1
タイシンサンセットビル2F ☎391-3028

どじょう **吾作**
中央区元町通2-7-20 ☎321-0539

鍋しゃぶし **三十三間堂**
神戸ワシントンホテル2F ☎331-6111

刺身 **銀座**
神戸ワシントンホテル2F ☎331-6111

手打そば **庵**
市役所花時計北・ハニビルB1 ☎331-0260

季節茶屋 **一輪一房**
中央区三宮町1-8-1
さんプラザB1F ☎331-2280

天ぷら **天ふじ**
中央区下山手通2-11-24
大倉ビル1F ☎392-3630

SAKE & **喜兵衛**
KAISEKI
中央区山手通2-1-1
コナハハウス2階 ☎242-5411

蟹料理 **石船**
さんちか店 ☎391-4875 千石船・山手店 ☎392-3854

懐石料理 **楽珍**
阪急西口店/阪急三宮西口北レイソプラザ3-4F ☎321-5200
家全・神戸三宮生田新道 西村ビル3-4F ☎332-1717

日本料理 **しげ松**
中央区加納町4-9-11 ☎332-2285

うどん・和菓子 **ちから餅**
トアロード店 ☎331-3250
壺水店 ☎707-4466

日本料理 **けごん**
中央区加納町4-7-24 ☎391-0266

日本料理 **海舟**
中央区中山手通1-7-8 格子屋ビル1F ☎331-2924

生そば・寿し **丸万**
中央区中山手通1-27-11 ☎231-7291
☎221-8379

料亭・ラウンジ **北野異人坂**
中央区北野町2-9-22(三本松不動北) ☎222-2001

磯料理・寿し **花群(はなむら)**
中央区中山手通1-7-6 リッチシティビル1F ☎391-7881

日本料理 **かじき**
中央区中山手通4-2-2 ☎332-6029

割烹 **立胡蝶**
神戸市中央区中山手通1-4-6 コーベビルB/F ☎392-3226

日本料理 **三宮川廣**
中央区北長狭通3-12
オレゴンビル2F ☎332-4545

テーブル割烹 **美食倶楽部**
中央区北野町1丁目 オーパ3F ☎262-2800

ステーキハウス **グリル青山**
中央区下山手通2-14-5(トアロード) ☎391-4858

スカンディビア料理
と世界の伝統食の店
ゴックスタッド
中央区山手通3-1-2 回教寺院前 ☎242-0131

ステーキラウンジ **果林**
神戸プラザホテル2F(元町駅前) ☎331-4558

すていきハウス **長崎**
神戸市中央区布引町2-3-16 ☎221-1086

西欧料理 **ハーバーキング**
中山手通1-15-7東門エースタウンビル1F ☎332-2075

メキシコ料理 **ティファナ**
の店 中央区中山手通1-21-13
パールコーポラスビル1F ☎242-0043

フランス料理 **ビストロドゥリヨン**
中央区山手通2-13-6 ☎221-2727

レストラン **三光**
中央区北長狭通2-8-6 ☎331-0226
☎321-5861

ステーキハウス **れんが亭**
中央区下山手通2-5-5 ☎331-7168

BARBECUE & STEAK **六段**
中央区元町通3-8-4 ☎331-2108

フランス料理と
神戸ビーフ
レストランフック
フランス風中庭
夢香亭
中央区東町通2-9-11 ☎321-3453
321-3207, 332-4129

ドイツレストラン **ハイデルベルグ**
中央区山手通2-8-15 ☎222-1424
ローズガーデン2F

ワインレストラン **ローテ・ローゼ**
ワインハウス
中央区北野町4-9-14 ☎222-3200

韓国宮中料理 **鳳仙**
中央区北長狭通1-6-10 ニューキャスルビル6F ☎391-2147

レストラン **やまと**
中央区生田町1-4-20 ☎242-20200

シニアフード料理 **ぶはら**
ハイスレストラン
三宮町2-3-9 タキビル2F ☎331-1734

神戸ビーフ監修指定店
三宮南通新橋ビル
和黒くわこく
中央区中山手通1-24-1 ☎222-0678
ビルサイドテラス1F

スペイン料理 **ガスライ**
神戸ワシントンホテル9F ☎331-6111

フラメンコと
スペイン料理 **エル・パンチョキタノ**
中央区北野町3-2-4 ☎241-1344
アールビル・マンション1F

中国料理 **萬壽殿**
中央区中山手通2-20-4 ☎231-4531

北イタリア料理 **ベルゲン**
中央区山手通2-3-2 ☎241-6952

SAPPORO BEER
RESTAURANT
ニューシムン神戸大使館
三宮生田ロード ☎391-3656

ステーキハウス **伊藤**
中央区御幸通7-1-20 大信ビル8F ☎232-3031

炭焼ステーキ
フランス料理
中央区北野町2-17-18 リンズギヤラリ ☎242-2562

ステーキ &
ドリンクス **神戸館**
中央区下山手通2-1-13 ☎321-2955

第13シヤルマンビル2F(東急ハンズ南)
神戸元町別館牡丹園
元町通1丁目協和銀行北側小路西8
☎331-5790, 6611

かに専門店 **Seafood Crab**
シーフードクラブ
北野町1丁目 オーパ3F ☎262-2253

サン・パ
レストラン **コバカパーナ**
中央区中山手通2-1-13
☎391-0888, ☎332-6694

ステーキ **ステーキハウス・コウペ**
中央区北長狭通1-2-3 二軒寿司ビル3F ☎332-6685

フランス料理 **ハンター坂倶楽部E**
中央区山手通2-4-24 ランズゲート2F ☎242-7294

とんかつ
焼肉ステーキ
もん
中央区北長狭通2-12-13 生田新 ☎331-0372

イタリアン
レストラン **プロフィオーロ**
中央区加納町2-5-1 ☎261-2620
兵庫布引ビルB1F

広東料理屋 **TEITE(ティテ)**
トアロード店 ☎333-6888 南店 ☎321-3332

★喫茶

喫茶 **たちばな**
中央区元町通3-9-2 ☎391-1051

サロン **ディカレット**
元町一書街 ☎321-1739

カフェ **ドラセー**
新聞会館1F ☎221-8155

ケーキ喫茶 **アンテノール**
北野本店/中央区中山手通1-22-13 ☎242-3797
神戸店/中央区北長狭通1-10-6 ☎331-8640

LE CAFE **ガレ**
中央区山手通2-3-14 ☎242-7144

宮水のコーヒー **にしむら珈琲店**
中山手店・中央区中山手通1-26-3
☎221-1872, 231-9524

三宮店・国鉄三宮駅山側
センター街店・中央区三宮町10-27 ☎391-0669
北野店・山手通2-1-20 ☎242-2467
(会 員 制) 3F事務所
阪急・三宮東口山側 ☎332-5727

喫茶 **モーツアルト**
中央区山手通2-6-11
ブランドマンション1F ☎241-3961

喫茶 **ん**
中央区三宮町2-9-6(トアロード) ☎391-1589

喫茶 **英屋**
神戸国際会館南側 ☎251-4562

喫茶 **葡屋**
三宮センター街3丁目
☎391-9006

喫茶 **仏蘭西屋**
三宮・フラワーロード(神戸市役所前) ☎232-4643

デザート喫茶 **ぶどうの木**
三宮・フラワーロード(神戸市役所前) ☎251-3231

ウイーン菓子 **モーツアルト三宮**
中央区山手通8-1-29
カサベラルビル1F ☎251-3616

ウイーン菓子 **モーツアルト元町**
中央区三宮町3-1-3 ☎332-0886
神戸大丸山側

茶 **房ナイル**
中央区下山手通6-2-7 ☎341-7376

コーヒーラウンジ **カフェ・ド・パリ**
神戸ワシントンホテル2F ☎331-6111

TEA ROOM & LITTLE SHOP **ファミリア北野坂ハウス**
中央区北野町2-8 ☎222-3535

純喫茶 **元町サントス**
中央区元町通2-3-12(元町通1番南側) ☎331-1079

コーヒーラウンジ **City of City**
中央区三宮町3-9-1 ☎331-1117

タイ&スナック **エボック**
中央区元町通3-8-8(浜側) ☎331-3694

炭火焼煎珈琲 **珈琲倶楽部**
神戸市中央区北長狭通1-10-6(生田新)
ムーンライトビル1F ☎332-2016

炭火焼煎珈琲 **コンロン・カフェ**
神戸市中央区雲井通4-2-2 神戸イデアルビルB1
☎261-1771

Salon & Cafe **BLUE MOUNTAIN**
神戸市中央区八幡町4-6-16
(阪急六甲駅下車南口西約3分) ☎331-7555

フル・フュッジョ **ベニマン**
フル・フュッジョ
神戸市中央区北長狭通4-3-24 ☎331-8584

コーヒー **CARAT**
ラウンジ
阪急三宮駅東口山側 白鷺ビル3F ☎331-5141

炭火焼煎珈琲 **カフェ・ド・パーク**
神戸市中央区山手通2-14-26
クラタ11号館2F ☎231-3671

ソフィア **COFFE LOUNGE**
国際ビル店 中央区浜辺通2-1-30
国際ビル1F ☎251-2472

COFFE LOUNGE **COFFE LOUNGE**
海南ビル店 中央区江戸町104
海南ビル1F ☎392-5483
手作りケーキの店
元町店 中央区元町通1-14-13
☎292-0887

シーフード **ムーニークルーズ**
レストラン
三宮・生田新ムーンライトビル6F ☎331-8980

★CLUB

c l u b **飛鳥**
中央区中山手通1-2-6 ☎331-7627

c l u b **小万**
中央区東門前中島ビル3F ☎391-0638, 4386

c l u b **なぎさ**
中央区北長狭通2-11-2 ☎331-8626

ク ラ ブ **るふらん**
中央区中山手通1-3-1 ☎331-2854

c l u b **Moon Light**
B A R
三宮・生田新Club ☎331-0157 / Bar ☎331-9554

c l u b **コトブキ**
中央区三宮本通り ☎331-1875

C L U B **N E N E**
中央区北長狭通1-5-9 ☎331-4143, 5625

C L U B **伽羅**
中央区中山手通1-5-6 あざみビル1F ☎332-0022

C L U B **あざみ**
中央区中山手通1-5-6 あざみビル2F ☎332-0022

C L U B **彩**
加納町4-8-7 FB1ビル6F ☎392-0156

C L U B **神戸倶楽部**
神戸市中央区加納町4-7-11
パレ北野坂ビル2F ☎392-3719

★STAND & SNACK

レストランBAR **薔薇屋**
中央区北長狭通5-5-22 ☎351-4311

ジャズライブ **アルパトロス**
ハ ウ ス
中央区中山手通1-22-10
大和ナイトプラザ2F ☎231-3300

サ ロ シ 太 田
生田新道シマダ靴店2F ☎331-5023
PM12:00-6:00(珈琲タイム)

ブチヤンソング **エトワ**
音楽の家
中央区三宮町3-8-12 ☎332-1755
神戸トアロード三宮センター街西入口スカイアールビル3F

ス ナ ッ ク **雅子**
神戸市中央区北長狭通1-5-9 KCBビル3F ☎332-0051

レストラン・バー **トム・キャンティ**
中央区下山手通2-8-2 ☎331-2122
神戸ワシントンビル1F

カクテルラウンジ **サヴオイ**
高家山側 キの店北 ☎331-2615

ミュージック **サントノール**
ラウンジ
トアロード店 中央区下山手通2-5-6 ☎391-3822
北野店 中央区中山手通1-22-10 大和ナイトプラザ6F ☎221-3886

ス タ ン ド **千里**
中央区下山手通2-11-1 ☎331-4730
K, S, Mビル1F

素 店 **でっさん**
中央区北長狭通1-5-12 ☎331-6778

S T A N D **マッシュケナダ**
中央区中山手通1-4-6 ☎331-5587
ユーベルビル4F

Wine and
Something **珍地理屋**
中央区中山手通1-22-10
大和ナイトプラザ1F ☎242-0288

レジャービル **西村ビル**
中央区北長狭通2-12-10(生田新) スーパー・ステーション
ランダムハウス45F 成通坊 豊隆 エスカイクラブ

ス タ ン ド **からてな**
中央区中山手通1-7-10 高麗ビル2F ☎331-1316

ス ナ ッ ク **アダルト**
中央区北長狭通1-20-2 笹原ビル5F ☎321-5885

韓国スナック **世宗**
中央区北長狭通1-6-10 ニューキャスルビル3F

ミュージック **DAY by DAY**
ラウンジ
中央区下山手通2-11-5 ワシントンホテルB1F
☎392-4173

洋酒・喫茶 **オアシス**
神戸市中央区布引町4-1-1
辰ノ宮駅南側 ☎241-9861

サ ロ ン **フーリッシュハート**
中央区中山手通2丁目 ☎242-0039

お 酒 処 **藤樹**
神戸市中央区北長狭通1-5-1 大山ビル6F
☎322-1974

スナック・ルーム **栄利**
神戸市中央区中山手通1-6-6 ダーバンビル1F ☎321-6878

KOBE
うまいもん &
ドリンクMAP

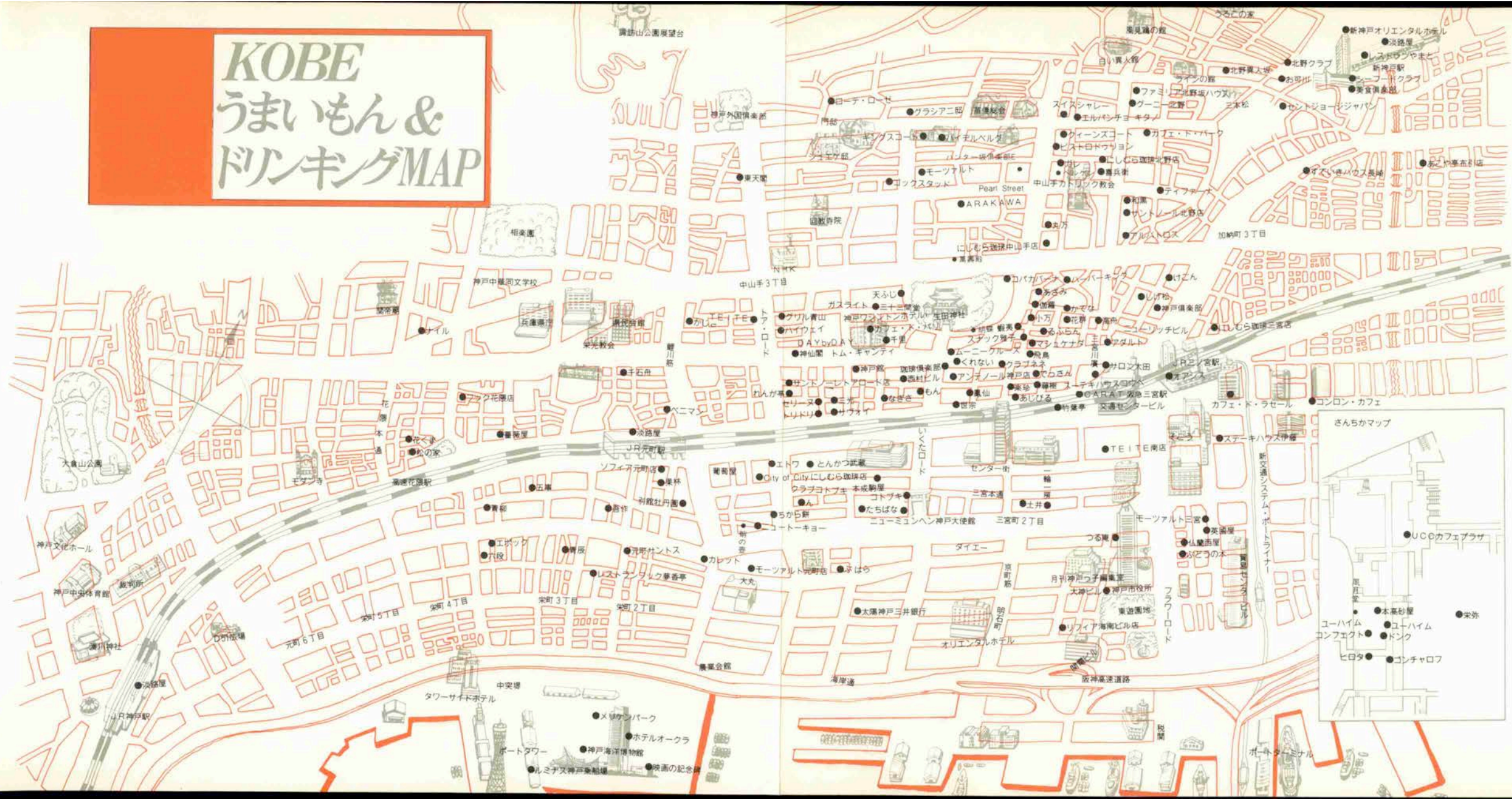

夏

四季のある国だからこそ、味わえる四季の味。夏なら、冷んやりとした和食で気分をほっとさせたいものです。あこや亭では、夏のセットメニューとして「しらいと御膳」(¥2,980)、「天ざる御膳」(¥2,880)をご用意致しました。夏、涼やかに。

涼やかな夏の味覚を あこや亭で



しらいと御膳



天ざる御膳



和風お食事処
あこや亭

布引店

神戸市中央区旗塚通 7-1-1 田崎真珠布引ビル
営業時間 11:30 A.M. ~ 10:30 P.M. 電話 (078) 232-2400 (代)

三宮店・住吉店・ボーアイ店・ボーアイプラザ店・兵庫駅前店

太陽の日射しをうけて
ショッピング！

Shopping



La POMME SINCE 1873

● アクセサリー・ブティック
昔からあこがれ続けたひとになる日……。そんな時には、ちよつとアンティークなベツ甲のネックレスとイヤリングを。

元町一番街山側
☎331-6195



■ ギャラリー あじさい

● ギャラリー
7月は、小磯良平・中林忠良他の版画展を開催。名画に囲まれて過ごす、優雅なひとときをどうぞ。

さんプラザ3 F
☎331-1639・1067

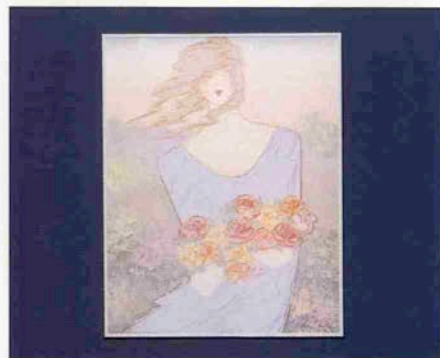

末積製額

● 画材・額縁
風に吹かれながら、バラを大事そうに抱いている人は誰でしょうか。涼しい余韻を残して微笑む人。

トアロード・大丸前
☎331-1309



● 手づくりの心を伝える
パン作りの名人達がつくり出す、風味豊かなパンの香りでいっぱいのお店は、学生街の人気者です。



Cascade

本山店
☎451-8125

つどいと語らいの場をつくる家具

○新築・増改築・御結婚家具などの御相談も承っております。



バタフライテーブル 91,000円・ラブチェア(2人掛)110,400円・1人掛チェア 71,000円・コーナーチェア 81,400円
ダイニングチェアー (1脚)25,000円×2 6点セット価格 403,800円

〈予告〉
フアンチユアーコレクション
□江戸屋リビング家具フェア
'90.7.19(木)〜24(火) 於さんちカホール



LIVE IN 家具 FUKUI

株式会社 江戸屋家具店

本店 〒652 神戸市兵庫区塚本通2-1-1

TEL 078(575)3120(代)

※案内状ご入会の方はご一報ください。

大切なのは
人。
人が集る
空間。
人がくつろぐ
空間。
そんな空間
を見つけました。

■味の遊覧船
名物皿そば

“文楽 伊川谷店”

古くから出石の名産として広く知られている「出石そば」。宝永3年（1706年）、信州の殿様がはるばるやって来たときにそば職人を連れて来たことが、出石地方でそばが盛んに作られるようになった由来とか。そのそばを小分けして、出石焼の器をふんだんに使って食べるのが「皿そば」だ。そんな由緒ある皿そばをモダン

な感覚で食べさせてくれる店がある。

大蔵谷ICから車で5分。コンビニエンスストアやブックセンターが建ち並ぶ一画に、まるでフレンチレストランのような店がひときわ目を魅く。ここが「名物皿そば」で名高い「文楽」の伊川谷店だ。南ヨーロッパの田舎家によくある、石垣を模した外壁がとてもあたたかい感じを与えてくれる。店内もそば屋とは思えないようなつくりになっている。しかし、この南欧風の店に皿そばというミスマッチ（？）は、新しいものの好きのハイカラ神戸だからこそ受け入れられるのではないだろうか。

さて肝心のメニューだが、もちろん、皿そば（1人前5皿で650円。追加は1皿100円）がおすすめ。出石そばの製法技術をゆずり受けながらも、北海道産のそば粉だけを使った文楽独自の生そばを清楚な器でいただく。いくつもの皿に小分けすることにより、質素な中にも贅沢な雰囲気を楽しもうとした江戸時代の人たちの心を垣間見たような気がする。

一方、味の決め手であるタシにも本醸造のしょう油と利尻の生コンブという最高の素材が使われており、本物指向である文楽の味に對するこだわりがここにも感じられる筈だ。

また、皿そばと天ぶらの盛合せ（海老と季節の野菜4品）とセツ



トになった「味ごよみ」（写真右下、1500円）はポリウムがあるのに食べやすいから、これから続く暑い夏には最適だ。他にもそばをアレンジしたミニ会席（1500円前後）や「そば雑炊」（500円）もぜひ一度ご賞味を。うまい具合に現代にマッチした昔の知恵と秀れた食文化が伝わってくることだろう。



伊川谷店 神戸市西区伊川谷潤和688
☎974-1065
名谷店 神戸市垂水区名谷町春日手2280
☎794-1001
第2火曜休 11:00~21:00(7、8月は無休)

■味の遊覧船
居酒屋

“ハイカラ家族”

いま、都会人達のコミュニケーションの輪が広がる一番重要なロケーションポイントといえは「居酒屋」ということになるだろう。ビジネスマンやキャリアガールはもちろん学生さんも、毎日のスケジュールに忙殺されて、気心知れた者同志のコミュニケーションが薄れがち。そこで大きくクロアズアップされるのが、ワイワイと



すぐに盛りあがる、宴会。気楽な雰囲気と、おいしい料理とお酒。3拍子揃えば普段は疎遠な者同志でもぐつと距離が、せばまるはず。阪急三宮駅の北側にある、ちょ

つとお洒落な居酒屋「ハイカラ家族」なら、そんなニーズにうってつけ。ここは、JR・阪急等から近くだし、通りに面しているから初めてでもすぐわかる。2Fが、エリーゼという喫茶店なので待ち合せもしやすいし、まさにグループ宴会にはもってこいである。店内は、日本庭園風な内装に掘炬燵形式をとり入れた3階と和室宴会場で年輩のグループもくつろげる4階の2フロア。

「この赤だし(300円)がすごく好き。」

「店員さんの応待が気持ちいいから、楽しめるよ。掘炬燵が僕は好きです。」

「注文して、すぐ料理がでてくるのがいい。女性向きのメニューも多いから好きなの。」

「団体でワイワイやる時はここをよく利用するんです。お酒に弱い私でもメニューが豊富だから結構満足してるんです。」

——とは仕事も遊びも、ここ神戸をテリトリーに活躍する20代〜30代のお洒落な「神戸っ子」達の声。気さくで優しい大江店長さんによる、おすすめメニューは、ホワイットソース仕立てで女性に人気の



ハイカラコロッケ(400円)、シーフードが盛り沢山のハイカラサラダ(600円)、はちみつとバターがおいしいハーモニのバリの焼きいも(380円)等々。2人〜4人のグループには伊勢海老の陶板焼パーティー盛(4800円)が味もボリュームも大満足でおススメ。他にも、20余種の料理メニューが4ヶ月に1回は改変される。いつも満足度の高いメニューが豊富に揃うというワケ。

ワイワイ仲間がそろったら、満足いく店で思いきり楽しみたい。だから今宵のパーティースポットは「ハイカラ家族」で決まり、なのだ。

■ハイカラ家族(写真上)／神戸市中央区北長狭通1-3-6 Ⅱ 08 392・7272 代
営業時17時〜23時半
■カフェ・エリーゼ(写真下)／Ⅱ 08 333・1255 代 営業時間11時〜23時

アルカザール 城のようなナイトゾーン

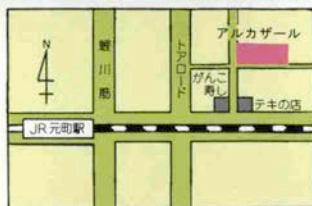

神戸市中央区北長狭通2-8-3



三宮の新名所「アルカザール」は、
素敵な夜を楽しむ都会人たちが集う
新感覚のナイトゾーンです。

まるで「白亜の城」のような姿は、
澄んだ知性を持った高感度人間の
鋭い感性を
くすぐってくれることでしょう。



日替り料理 やまげん

一流料亭でしか食べられないよ
うな本格的料理を気軽に楽しめま
す。その日の仕入れで変わるメニ
ューはとても豊富で迷ってしまう
くらい。そんな方には、オリジナ
ルの「創作料理」をどうぞ。

営業時間 17:00 ~ 23:00
電話 322-1258 日曜休



メンバーズサロン 圓居

国際都市神戸にふさわしく、外
国人が多いインターナショナルな
お店。ボトルをキープすれば男性
4千円、女性3千円でカラオケ歌
い放題と、低価格なのがとつても
うれしい。

営業時間 17:00 ~ 23:30
電話 321-6059 無休



いこいのカフェ 深雪

落ち着いた大人の女性の雰囲気を楽しみたい方にはピッタリ。安心してくつろげる「深雪」はそんな貴人のためのお店。
今夜は、「マイルーム」感覚で立ち寄ってみてはいかが？
営業時間 19:00～翌3:00
☎ 321-0026 日祝日休

松葉寿し



息子から孫へと3代つづくお得意さんがいるほどの老舗。旬のものばかり揃えたネタを、店に入っ
て目にすればイキのよさはすぐにわかるはず。特に、蒸し穴とト口は他店では味わえない「絶品もの」と大評判。若い女性からご年配の方
にまで、幅広い支持を受けている秘密は、やはり「味」にあるのかも。
営業時間 17:00～翌2:00
☎ 391-0346 日祝日休



スナック 恵

陽気で明るい中にも落ち着いた女性の魅力がキラリと輝く。ワイワイガヤガヤとみんなで騒ぎたい人なら、毎日でも行きたくなるような気分になさせてくれます。
営業時間 19:00～24:00
☎ 331-2406 日曜休

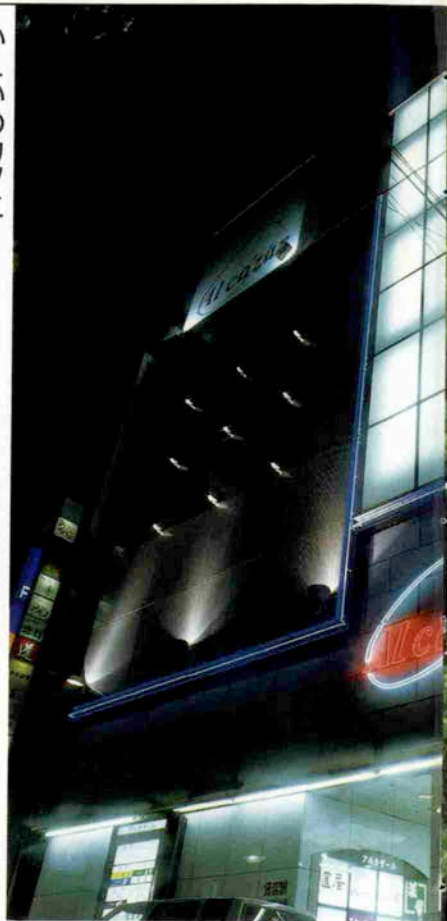

アルカザール テナントご案内
地階:きさらぎ・衣川・ターニングポイント・サム・VIP
1 階:日替り料理 やまげん・松葉寿し・景
2 階:ぼけっと・エルモ・彩華・育佳・クレージュ
3 階:来夢・恵・裕扇・深雪・圓居
4 階:ラウンジ ゴールドリバー・ラウンジ ショパン
設計・デザイン:中島光康 06(454)1630
施工:テクノ建設株式会社 078(252)1422
ビル総合管理:株式会社神藤商事 078(252)1415
事業主:大同興産有限公司 078(331)2515

自然健康茶

とちゅうよう

杜仲葉



標準価格3g×50パック入化粧箱 2,800円(税別)

健康こそが
最大の財産です！

自然健康茶「杜仲葉」は、
ビタミン、ミネラル(微量元素)をたっぷり
含んでいます。

毎日飲んで家族そろって

健康維持にぜひお役立てください。

□杜仲葉のお求めは

●レストランバー トムキャンティ

神戸市中央区下山手通2-11-5

神戸ワシントンホテル1F ☎078(331)2122

●月刊神戸っ子編集室

神戸市中央区東町113-1 大神ビル9F ☎078(331)2246

●お問合せは

富士杜仲株式会社

〒661 尼崎市武庫之荘1丁目4番15号

TEL (06)432-0770・435-1600 FAX (06)436-0901



高級ブティックとオフィスビルに囲まれたお洒落なティールーム。ショッピングや仕事の合間に素敵な時間を。

カフエド ラセル
LASSERE

神戸市中央区播磨町20(大丸カーポート店)

☎(078)332-6498



とんかつ、えびかつ一筋にお蔭さまで51年。吟味された素材と揚げ加減に、老舗の味をご賞味いただけます。

とんかつ むさし

本店/三宮・センター街 ☎321-0634 11:00AM~7:30PM 水曜休
さんプラザ店/三宮・さんプラザB1 ☎391-2427 11:30AM~8:00PM 月曜休
ポートピア店/ポートアイランド・ホテルゴーフールリツ内
☎303-0634 11:00AM~2:30PM・5:00PM~9:00PM 無休

TASTE OF KOBE

フォーン

牧神の憂鬱

グレタ・ガルボそっくりの
女がいる、と聞いた。

半信半疑のまま、私はその店

「ガルボ」へはいった。

友人の言うとおり、薄暗い店内は
若い女たちでいっぱい、私は
中央の大テーブルに空席を見つけ、
腰をおろした。

ガルボは見当たらなかったが、
隣で静かに珈琲を飲んでいる
伏し目がちの女が妙に気になった。

「おひとりですか？」

つと顔をあげた、その眼差しが
ガルボに生き写しだった。

明日もまた、

二日酔いになりそうな気がした。



MOTOMACHI FIRST AVENUE
PHONE 078-333-6990

KITANO MAP

ちょっとキュートな
デザート

本格的なフランス料理を気軽に愉しめるハンター坂倶楽部É。食材にこだわった味には、定評がありますが、ひそかに女の子たちのウワサになっているのが、デザートの美味しさ。コースの

あとに、賑やかに登場するデザートは、常に13種類もそろっています。

スポンジケーキ、ムース、ミルフィーユ、カラフルな誘惑について「少しづついっぱい下さい」なんて言ってしまうそうです。メニューは月ごとに変わりますが、いま一番の人気ものは、紅茶・ダージリンのムース。今年の4月に摘



んだばかりのダージリンの新茶。それもインドのキャッスルトン産とくれば、まぎれもなくキング・オブ・ティ。これを贅沢に2種ブレンドをして作った究極のデザートなのです。普通でも手に入らないこのダージリンをそのまま、封じ込めてムースにしたんですから、その風味と香りは日本の新茶のような、気品を備えています。

ティータイム(14:00～16:00)もあるのでぜひ一度召し上がれ…。

■神戸市中央区山本通2-4-24 リンズゲート2F ☎(078)242-7294 月11:30～21:00(16:00～17:30クローズ) 月休

フランス料理
北野クラブ

中央区北野町1丁目5-7
☎222-5123
11AM～2:30PM
(ランチ/クイーンズランチは2:30PMまで)
5PM～10:30PM(ディナー)



中央区北野町4丁目8-3
ジャナムアベニュー2F ☎242-5382

神戸で最初に公開された異人館
うろこの家

中央区北野町2丁目
☎242-6530

異人館のユーハイム
ラインの館

中央区北野町2丁目10-24
☎222-6266
10AM～6PM 第3木曜定休

神戸割烹

お可川

中央区北野町1丁目5-10
☎222-3511
11AM～9PM

スカンディナヴィア料理と
世界の民族音楽の店
ゴックスタッド

中央区山本通 回教寺院前
☎242-0131
5PM～0:00AM 水曜定休

フランス料理

グラシアニ

中央区北野町4-8-1
☎242-0597 火曜休 予約制

フランス料理

ゲーニー北野

中央区北野町2丁目7-18
リンスギャラリーB1F
☎242-2562

手づくりのシフォンケーキと
サンドイッチ
ファミリーア

北野坂ハウス

中央区北野町2(北野坂)
☎222-3535
11AM～6PM 月曜休

ワインレストラン・ワインハウス

ロ・テ・ロ・ゼ

中央区北野町4丁目9-14
☎222-3200

フランス料理

ビストロウリヨン

中央区山本通2丁目13-6
☎221-2727
正午～10PM 月曜休

英国風レストラン

St. George Japan

中央区北野町1丁目2-17
☎242-1234
11AM～3PM(ランチタイム)
5PM～11PM(会員制)

会員制レストラン
インターナショナルゾーン
CASABLANCA CLUB
カサブランカクラブ
中央区北野町3-1-6
☎241-0200・222-0182(パビロン)
入会金10,000円 お食事2,000円(フルコース)
17:00～24:00

料亭・ラウンジ
北野異人坂
中央区北野町2丁目9-22
☎222-2001
11AM～6PM(ティー&ランチタイム)
6PM～11PM(料亭&ラウンジタイム)

仲間だけのパーティに
2人だけのデートに…
レストランシアデー
ハンター坂倶楽部E
ラビアンローズ
中央区山本通2-4-24 リンズゲート2F
TEL (078)242-7294

フランス料理
ジャン・ムーラン
中央区北野町2-16-8
☎242-4188
11:30AM～2PM
5PM～10PM 水曜休

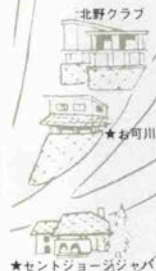

★セントジョージシヤパン

KITANO

