



真珠の魅力を世界へ伝えて
 美しき“真珠大使”誕生
 第10回 パールプリンセス最終審査
 &
 '90 Pearl Party

Fashion
 Watching

6月1日は真珠の日。丁度、その前日にあたる5月31日、新神戸オリエンタルホテル「真珠の間」において、「パールパーティ」(主催…社日本真珠振興会 田崎真珠田崎俊作会長)が開催された。このパーティは、今年で10回目を迎える「パールプリンセス」の最終審査会も兼ねており、今夜はドキドキワクワクのパーティになりそうな予感。

パーティの総合司会を務めるのは、ダンディで洗い魅力の俳優岡田真澄さん。来賓の人々も思いきりオシャレに装い、会場は華麗度120%。

杉田勝時'90パールプリンセス実行委員会委員長の挨拶の後、'90パールプリンセス最終審査会のスタート。今年の応募総数は、なんと1,033名。そのうちの20名が、厳しい予選をクリアして、今日のステージへ臨んでいる。さすがに20名各々、個性的でイキイキと輝いた美女ばかり。

さて、ミスコン批判の高まる風潮の中でのこの企画、審査基準が気になるところである。「美しさが基準ではない。このこと。養殖真珠といえは、日本特有の産業であ

る。天然に負けないその美しさを国内は

もちろん海外へもどんどんPRしていくという任務がプリンセス達にはある。いわば彼女達は、「真珠大使」なのだ。当然、教養、人格、品位、国際性とトータルした魅力を持つていなければならないのである。審査員の田崎俊作会長、女優の加茂さくらさん、内海重典宝塚歌劇団理事らの厳しい(イジワルイ?)質問を、20名のパールレディ達はウィット溢れる答で応酬、会場を楽しませてくれた。選考の間に行われた様々なアトラクションも華やかで楽しく、結果発表を待ちくたびれる暇もない。

さて、'90パールプリンセスは——?'90パールアイドルに、舞台度胸満点の小澤いずみさん(大阪府)、'90パールプリンセスに金子一枝さん(東京都)、多和田章子さん(東京都)。そして見事、'90代表パールプリンセスに輝いたのが、名前に真珠の一字がありますと自己PRした北村珠代さん。華やかで、多忙な一年が待っている彼女達の今後の活躍に心から期待する



楽しげ(?)に難問を出す審査員



緊張の面持ちのパールレディ(上)



パーティ参加者も豪華な顔ぶれ



生まれたてのパールプリンセス達



北村珠代さんの今後の活躍が楽しみ。



この気品と笑顔…代表パールプリンセス

美しいひとときをあなたと…

'90 Pearl Party

31st. May. 新神戸オリエンタルホテルにて

歴代パールプリンセス達のファッションショー。
—ため息が出ます。





壮図めく夏雲 巴里の門の上

伊丹三樹彦 写俳集
〈巴里・パリ〉より

RESTAURANT

Goody
KITANO

神戸市中央区北野町2丁目7-18

リンスギャラリーB1F ☎242・2562

11時半～14時半、17時～21時半 月曜定休

8月10日(金)～

8月16日(木)

夏期休暇させていただきます。



'90 Summer Sale



MORI
Pearls
Co., Ltd.



謝恩セール開催

7/13^金.14^土.15^日.16^月

10:00~19:00

2F ショールーム

森真珠株式会社

神戸市中央区二宮町 1-4-15

TEL (078) 241-2125(代)

※年中無休 駐車場有

2F ショールーム

TEL (078) 222-5881(代)

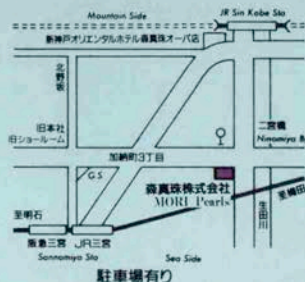

ESCUDO

CONVERTIBLE
THE ACTIVE QUALITY FOR NEW LIFE

●5速マニュアル/3速フルオートマチック●全長3,560mm●エンジン G16A水冷直列4気筒●燃料消費率(km/ℓ) 16.5/15.5●総排気量1,590cc●タイヤ(前・後)195SR15(デザートデュラー682)●ボディカラー スペリアホワイト、チャコールグレーメタリック、ダークブルーメタリック(モデル車)



今日、私は一日遊びます。

私、25歳。この街で働いてる。生活してる。仕事のストレスだってたまってるとし、失恋で大泣きたりもしてる。大喰いも大酒もたしなんです。人は、街をお洒落だとか何とかいっているけど、ここで「普段」してる私には別に関係ない感性だと思ってる。——思ってた。初夏の日射が、あんまり誘うんで久しぶりに、代休消化をした。愛車で走ってみた。普段、つまらない風景が今日はつまんない。空が高い。空気が優しい。初めて理解、初めて納得。神戸がK・O・B・Eになれるワケ。今日、私は神戸の街を知りました。

●シートベルトをしめましょう。

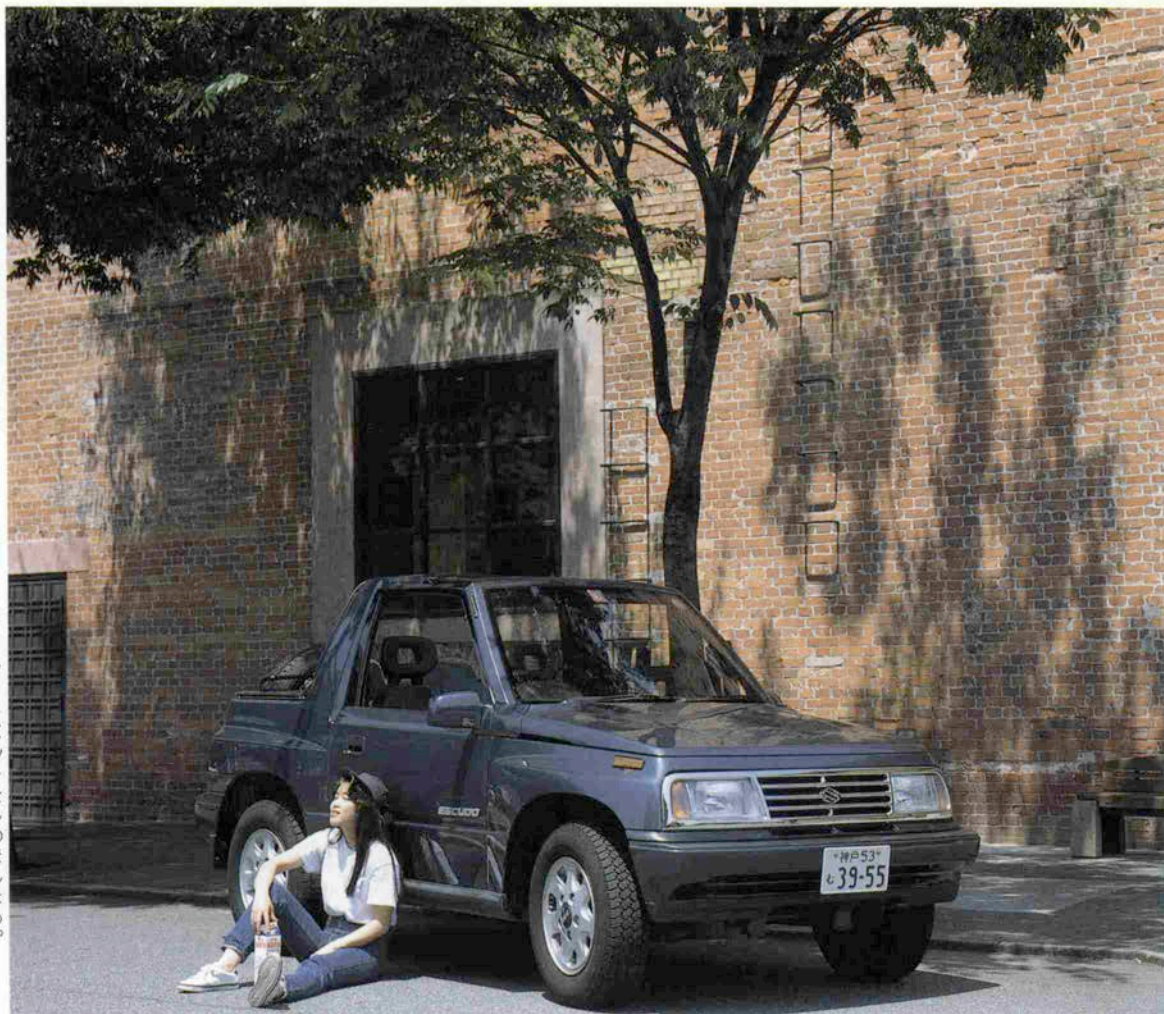

おかげさまで70周年
70
 新眼看て、21世紀へ。

SUZUKI

株式会社 スズキ自販兵庫

神戸市西区伊川谷町有瀬1567-1 ☎078-975-1111(代)

尼崎営業所
 神戸営業所
 本川営業所
 加古川営業所
 姫路営業所
 西脇営業所
 淡路営業所

☎ 06-482-3641
 ☎ 078-576-5281
 ☎ 078-975-1115
 ☎ 0794-23-3731
 ☎ 0792-52-5255
 ☎ 0795-22-4844
 ☎ 07946-2-4844
 ☎ 0799-45-0521

スズキ尼崎
 スズキ北
 スズキ伊丹
 スズキ宝塚
 スズキ名谷
 スズキ石津
 スズキ玉本
 社中古車

☎ 06-416-5281
 ☎ 06-499-6781
 ☎ 0727-72-4901
 ☎ 0797-73-0351
 ☎ 078-793-6551
 ☎ 078-975-1133
 ☎ 078-928-3301
 ☎ 078-975-1133

Beautiful Ship

Beautiful eyes



真白なクリスタルハーモニイ号が

神戸港にやってきた。

神戸っ子の僕も乗せてもらえそう

服部さんの新しいグラスで……。

平成2年6月25日 神戸海岸病院長 小倉 一

処女航海のクリスタルハーモニイ号にゲストドクターとして招待された 小倉院長は7月11日、ホノルルを発ってメキシコに。

服部メガネ

神戸・大丸前

☎(078)331-1123

BAKERY
& CAFE

LaCentre

BACK HAUS

KOBE HIRANO

街角にオアシス ラ・セントレ

7月11日(水)フレッシュにオープンいたします。

FRESH OPEN

神戸・平野に焼きたてのパンのお店がフレッシュオープンいたしました

真心をこめて焼きあげた手作りのパンを

ぜひ、一度ご賞味下さいませ。

又、香り高いカフェテラスで

憩いのひとときをお楽しみ下さいませ。

きめやかな、おもてなしをご用意してお待ちいたしております。

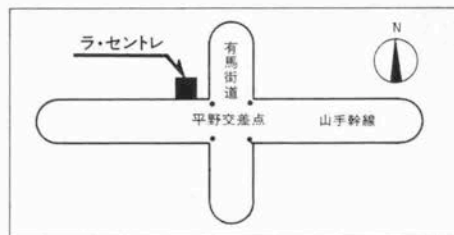

BAKERY & CAFE

LaCentre

BACK HAUS

KOBE HIRANO

FDB
INTERNATIONAL
エフディビー

OR 監劇建社D&R設計

寄神建設株式会社

中央ベーカリー株式会社 兵庫区上三条町1-3〈平野交差点〉TEL 521-5100



来春には東京と大阪に進出

シアトル国際短期大学

尾崎重高理事・学長に聞く

(関西学院大学商学部昭和29年卒業)

神戸で開校して4年目を迎えたシアトル国際短期大学日本校。来年には東京校と大阪校も開学することになっており、今後さらに躍進を遂げそう。全国を忙しく飛び回る尾崎重高学長を訪ね、いろいろとお伺いした。

——シアトル国際短期大学の主旨からお聞かせ下さい。

本学はアメリカ大学1校の日本校ではなく、短大から大学、大学



(左から)シアトル大学のAビニー学長、Pケンー理事長、Jフォース教授

院まで一環した国際人教育のアメリカ総合大学です。現在、日本の大学は「実学」を重視しすぎるため「一般教養教育」が出来ていませ

ん。そのため、物事を多角的にとらえられない学生が増えているように思えます。そんな弊害を解消するためにも一般教養を重視し、優秀な国際人の企業管理者と短大、大学の良き研究者、教育者を育成することを目的としています。

——本校の特色は

優秀な講師陣と水準の高い実習設備は自慢出来ます。ワープロ50台、コンピュータ25台、英文タイブ50台が設置されており、1人1台授業で毎日3時間は練習して確実な実力を身に付けさせます。

——学問の研究だけにとどまらず、礼儀作法をきめ細かく指導する人格の形成や技能技術を併合した教育方法が、即戦力として社会に通用しているわけです。

——医療アシスタント学科というのは聞き慣れないのですが。

日本ではモデル校の本学と北海道から沖縄まで24の指定された短期大学にしかありません。病院の事務長を養成する「医療事務管理士」と医師の秘書を養成する「医療秘書士」の称号が、卒業すると与えられます。高齢化社会になりつつある我が国において、医療の需要は将来ますます増加しますので、正に21世紀の学問と言えると思いますね。

——資格取得ということも大学選びの大きなポイントですね。

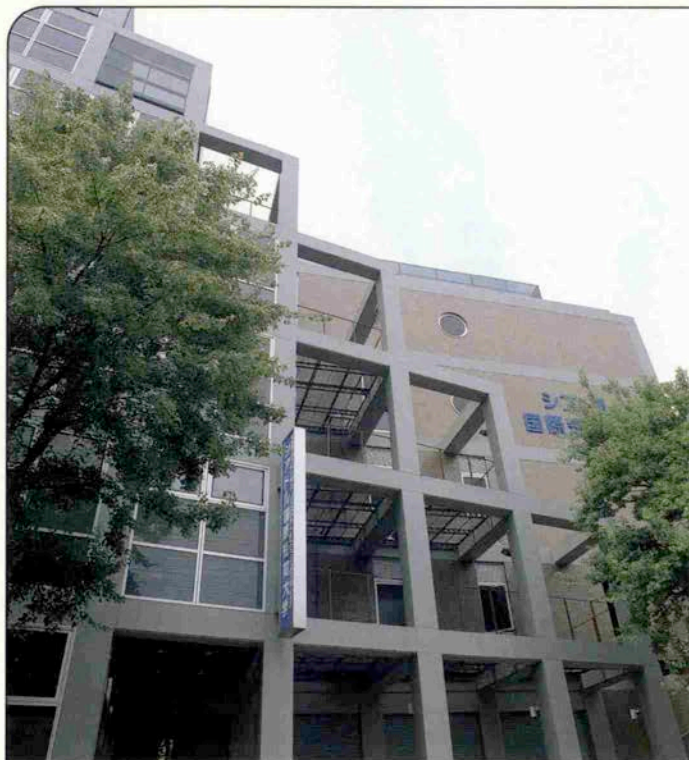

(上)シアトル大学本校を訪れる語学研修旅行は毎年夏休みに。(左から)阪急電車から見える神戸校全景、山の手恵比寿に開学する東京校、吹田の大阪校は超モダン。

シアトル国際短期大学神戸校
〒651 神戸市中央区琴ノ緒町1-5-13
TEL 078-252-0700

米英会話学科	秘書専攻
	観光専攻
医療アシスタント学科	国際スチュアデス専攻
	医療秘書士専攻
国際ビジネス学科	医療事務専攻
	国際経営専攻
大学進学課程	国際情報専攻
	英語専攻

最後に受験生に一言。
まず本学の中身を知り、目的を持って入学して下さい。本学では各自の能力がフルに発揮できるカリキュラムを編成しており、本当に勉強したい学生諸君にとっては素晴らしい学校です。

お陰様で過去3年間は、卒業生全員が完全就職の実績を残せました。神戸海岸病院の病院長秘書やワールドの社長秘書は、当校のOGですよ。

それでは就職の方も好調でしょうね。

資格が取得出来ます。

その通りです。当校では今の医療以外にも、文部省秘書検定、ワープロインストラクター、日本商工会議所ワープロ検定、日本タイピスト学校連盟ワープロ検定、タイプ検定、英文タイプ、日商英文タイプ、文部省英語検定2級等の資格が取得出来ます。



CHINOIS

シックなデザインの洋服、ヤングからミセスまで幅広く着て頂けます。喫茶のコーナーもあります。

北野シルクハイツⅠ 1F TEL 078-221-6541 11:00AM~7:30PM

定休日なし

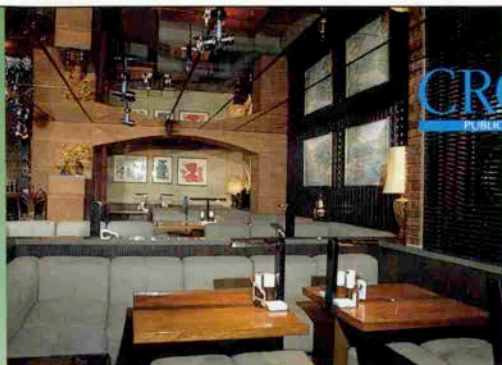

CROSS
FURNITURE HOUSE

北野坂で、グラスが唇に触れるとき、話らいの中に男のロマンと女の優しさが生まれます。

北野シルクハイツⅠ B1 TEL 078-222-2423 5:00PM~4:00AM

年中無休



北野シルクハイツⅠ
神戸市中央区山本通1-7-21



北野シルクハイツⅡ
神戸市中央区山本通2-2-13



MIZUKI

千変万化に煌き乱れる真珠の可憐な表情を気軽にお楽しみいただけます。

◆事業主(貸主)

◇ 水木真珠有限公司

代表取締役 尾川謙顕

〒650 神戸市中央区加納町2丁目4-10

TEL 078-221-0029 FAX 078-242-0029





坂道を爽やかな風が走りぬけ
今日も素敵な物語がはじまる——。



しゃぶしゃぶ
吟醸酒

厳選された神戸肉のしゃぶしゃぶと吟醸酒を、京風のしっとりした雰囲気の中で味わっていただけます。

しゃぶしゃぶ・冷しゃぶ各5千円、白湯肉スープ7百円

吟醸酒千円 北野シルクハイツⅡ1F TEL 078-232-1308

5:00PM~10:30PM 水曜休



洋食
LaMama

ミニパーティー、コンパ、結婚式の2次会に御利用下さい。家族的な親しみやすいお店です。

北野シルクハイツⅡB1 TEL 078-261-2810 11:30AM~3:00PM

5:30PM~10:30PM 月曜休



フランス料理レストラン
ラックダヌシー

アヌシー湖の湖畔にただずむような、やさしい雰囲気の中でフランス料理をお楽しみ下さい。

北野シルクハイツⅡ1F TEL 078-242-3031 11:15AM~2:30PM

5:00PM~9:PM 土・日・祭 11:15AM~9:15PM 木曜休



bar
re・ci・pe

夜のひとときをよりおしやれに楽しんでいただくバーです。アーティスティック感覚がステキです。

北野シルクハイツⅡB1 TEL 078-221-0131 6:00PM~1:00AM

火曜休

■ 対談 グルメと街と

街も「食」も

つくり、そだてるもの。

グルメビルで新しい

食文化の創造を。

ゲスト 伝承料理研究家

奥村彪生さん

アーバンライフ(株)社長

廣瀬吉彦さん



廣瀬吉彦さん



奥村彪生さん

生活の三要素である「衣食住」をテーマに、街づくりが進行している六甲アイランド。そんな中で、これまでマンション建設によって「住」の分野を担ってきたアーバンライフ(株)は、今回「食」の分野に進出。それが、既に着手している「グルメビル」(仮称)だ。そこで、廣瀬社長と伝承料理研究家の奥村彪生さんが、このビルにまつわるグルメについて放談。楽しいグルメ談義となった。

信じていくべき時代だと常々、思うんですね。で、そのために「食」の発信基地は絶対に必要だと考えます。その意味から、神戸は立地条件がいいし、歴史的背景を考えてもいちばんの適地。食材の点でも、瀬戸内の海の幸、世界に誇る神戸ビーフ、野菜もなかなか美味いし恵まれていますよ。そこで、まず新しい神戸の料理をつくって欲しい。真似ごとでない神戸の料理をね。

廣瀬 なるほど…神戸の料理ですか。

奥村 そう。そして、それを世界へ発信できるようにグルメビルが提供していくんです。また、食材の他にも料理に関ってくる鍋や食器なども含めた「食」に関するもの全てが揃う場所であることを願います。腹を満たすための食事から、楽しさ、ゆとりのある食事を求められる時代になってきましたから、今や、「食」はトータルカルチャーであり、トータルファッションですね。だから、「衣」と連携しながら「食」を育てていかないといけません。

廣瀬 住宅もそうなんです。街が絶えず変化していくように、食べるものも変わっていくと思うんです。そういう流れの中で、誰かがそれを育て、啓蒙し、時代に合わせていく心がないと、このグルメビルは単なるグルメ街と何らかわらなくなってしまう。そこで、このビルが神戸からの新しい情報発信基地となるために、どんな要素が必要か、先生からいろいろとお教えを受けたいと思っていますが…。

奥村 私は日本の料理も、もう世界へ向けて発

廣瀬 そうですね。このビルに関しても、「衣」の分野の企業による出店の申し込みが多いんですよ。「衣」は「食」にも通じる考え方をもち

ていらっしやるんですね。

奥村 特に、女性は食事をする時に、服や靴、ヘアースタイルに気を使ったりするでしょ。そんなことから、「衣」に携わる企業が「食」に注目しているのかもしれない。

廣瀬 私は、「衣食住」の中で日本が今の世界に誇れるのは、やはり「食」じゃないかと。逆



に、「住」は遅れていると思います。私ども、高層住宅を手掛けておりまして年々、和室の部屋数が減少しています。伝統的な意味で一室あればいいようで、和室も着物と同じような傾向にあるようです。ところが、日本の「食」は、美しさ、その繊細さが国際的に逸品で、また、日本ほどバラエティに富んだ各国の料理を味わえる国も他にないと思うんです。

奥村 伝統的に日本人は質のいいものを食べてきましたが、それは建築様式ともつながりがあるんですよ。例えば、伊勢神宮や出雲大社にしても日本の古社は殆んど檜の白木づくり。これほど木の中心部を使用した建築物は世界でも珍しい。まさしく、料理もそれですね。そんな日本の伝統も含めた過去から未来までの「食」に関する資料を集めて、食の情報センターをつくり、みなさんに情報を提供できたらいいですね。それと共に、六甲アイランドの住民と一体となってイベントを催したり、おもしろい発想でビルを推し進めれば自然と人が集まってきて賑やかな街になりますよ。

廣瀬 街はつくり、育てるもの。やはり、街を産んだからには、それぞれ分野の文化を育てていきたいと思います。

奥村 「食」もつくり、育てるもの。それにはまず、人が寄ってくるようにすることです。それが食文化の鉄則ですからね。そういう構想のもとで、世界の美味しい料理もこのビルに集まって、味わえるようになれば理想的な情報発信基地になりますよ。



■文化創造対談

大島(山口県)に 文化とロマンのある 長期滞在型リゾートの 開発をめざす

ゲスト

奈良本 辰也

歴史学者

花柳 芳一

邦舞家

光井 章

(株)カサベラ光和取締役社長

光井社長は、今、ビッグプロジェクトとして「サザンセト・リゾート開発」に取り組んでおられます。これは、山口県の瀬戸内海に面した「大島・久賀地区」に、大型マリナ基地を中心に、本格的な英国風リゾート施設を建設し長期滞在型のリゾートとして開発を推進していくものです。

大島は屋代島とも呼ばれ、万葉集にも詠まれた風光明媚な島です。大島は光井社長のご出身地。今日は同じく大島ご出身の歴史学者・奈良本辰也先生と、母上の花柳呂月先生が大島出身の花柳芳一先生とと一緒に自然と歴史とリゾート開発をテーマにお話ししていただきます。

光井 はじめに「サザンセト・リゾート開発」についてざっと説明させてもらいます。実は前久賀町長の緒方良太郎さんが、4年半ほど前に関西で町人会をやり、私も参加しました。その時、出た話に大島では若い人がどんどん出て行



自然との調和を生かしたリゾート完成予想図

つて、老人ばかりになってしまいました。このままでは過疎化の一途をたどる。何か活性化の道を探らないといけないとの危機感がありました。私は30年間、デベロッパーとしてやってきましたので、お手伝いするとすれば自然景観を生かしたリゾート開発しか方法がないと考えました。しかし何分にも大きなプロジェクトとなりますので、「企業だけではできません。それで第3セクターをつくり、山口県と大島・久賀・橋・東和の4町をはじめ地元経済界の中心である宇部興産、山口銀行、山口放送、広島銀行、キリンビールの他に東京建物、三菱ガス化学、富士銀行などに投資を頂き昨年10月に瀬戸内海リゾート株式会社を設立しました。

奈良本 本土と大島を結ぶ大島大橋ができてから、かえって大島がさびれてしまったようですね。通過地点になってしまった、だから開発は難しいんですね。足の便がよくなると、どうしても大きな町へ人が流れてしまいます。



花柳芳一さん

奈良本辰也先生

光井社長

光井 確かに便利になって、減び
るといふこともあります、便利に
なつて残るはゴミばかりではどう
しようもないですよ(笑)。

奈良本 大島の小松港に面白い医
者がいて、永六輔などもやってき
ていますよ。小松には山口県の柳
井市から船が着くので、昔から栄
えていました。ここから島内一周
のバスも出ており、交通の要衝だ
つたのですが、橋が架かってから
さびれていきます。しかし大島での
一番の魅力は魚の旨さです。魚は
大切にして欲しいですね。

光井 ここでとれた魚は、広島へ
もっていったら、大島には、
それを捌くだけの市場がないから
です。今度のプロジェクトでは、
久賀港にハーバーランドをつくり
ますが、そこでとれたての魚を売
ることも考えています。

花柳 私は子供時分、夏休みに泳
ぎに東和町へよく帰りました。当
時は砂浜がとても美しかったこと
を憶えています。

光井 これから、リゾート開発が
どんどん増えていきますが、精神
文明を残していけないといけませ
ん。アメリカ文明のように、次か
ら次へと新しいものを追いかけて
行くと、古いものが残っていかな
くなる。ですから今回のプロジェ
クトについては、イギリス政府か
らの紹介で、英国W・S・アトキ
ンス社に開発を依頼しました。同
社はこれまでに、ドバイ(アラブ
首長国連邦)のリゾート開発、英



株式会社カサベラ光和

営業本部

〒651 神戸市中央区八幡通4丁目2番12号
カサベラFR2ビル TEL078(232)0039℥

株式会社 光 和 地 所

〒651 神戸市中央区八幡通4丁目2番12号
カサベラFR2ビル TEL078(231)1313℥

(株)カサベラ建築研究所

〒651 神戸市中央区八幡通4丁目2番12号
カサベラFR2ビル TEL078(232)1287℥

カサベラホテルシステム(株)

〒651 神戸市中央区八幡通4丁目2番12号
カサベラFR2ビル TEL078(231)1581℥

カサベラ販売株式会社

〒651 神戸市中央区八幡通4丁目2番12号
カサベラFR2ビル TEL078(232)0022℥

仏トンネル(ドーバー海峡)の開
発計画などを手掛けています。私
達が考えていますのは、長期滞
在型のリゾートです。これはスポ
ーツリゾートということですね。ラ
グビー、サッカー、テニスなど、
もともとイギリスの貴族の遊びだ
ったものを楽しんでいただけです。
奈良本 長期滞在型のリゾートは
時代の流れにもマッチしています
ね。私は、夏には淡路の別荘に長
期滞在していますが、これはもの
書きだからできることですね。ピ
ジネスマンだったら大変かもしれ
ない(笑)。しかし、そういう意味で
のリゾートは、今まで日本にはな
かったですね。
これをどう生かすかが問題ですよ。
外国はその辺がすごくうまくて、
進歩しながらも砂浜をきれいに残

したりして。

光井 アトキンスのメンバーは、
木の1本1本まで大切にしていま
す。自然の雑木林を残そうとして
いる。このプロジェクトには10人
のスタッフが加わっていますが、
その中には、海洋学者、気象学者、
植物学者、景観デザイナー、ホテ
ル運営の専門家などがいます。彼
らの姿勢は、とにかく自然を大事
にしようということです。度々大
島へ来て長期滞在しながら研究を
重ねています。

奈良本 大島には88ヶ所の霊場巡
りがあるんですよ。

光井 茂平地蔵がありまして、庄
屋の息子だった茂平さんは貧農の
娘に惚れたんですが、結局一緒に
なれなくて家を飛び出し、自暴自
棄になって遊女に通うんです。そ

の遊女も恵まれない家から働きに
出されていて、それで自分のやっ
ていることを恥じて出家をして、
四国の巡礼を始めたんですよ。生
涯に280回以上も回った。

好きな人のために自殺する人が
いるけど、そこを彼は生きのびる。
そこにロマンがあるでしょ。ほく
何かこれを題材としたドラマがで
きないかと思って。歴史の小径を
つくってその周辺に歴史的なもの
をつくったりして、と考えてます。

奈良本 古事伝来のロマンをうま
くりリゾート開発の中に生かせれば
いいですね。

花柳 淡路には人形浄瑠璃があつ
て、物語が形つくられていますが
大島にも何か現代に生かせるもの
があればいいですね。

オータニ会館 装い新たに。

故人をしのび
お通夜からお葬式・ご法事まで
一貫したシステムで
お世話させていただきます。



神戸市北区鈴蘭台西町3-11-1
TEL (078)592-5485

オータニ会館ご案内図



クレリグループ

株式会社 オータニ徳風社

代表取締役 大谷昌代

本社／神戸市長田区松野通1-11-12

☎ 078-621-0089

FAX 078-621-1896

鈴蘭台支店／☎ 078-592-5485