

神のお嬢さん (92)

知的センスあふれる国際派娘

小笠原 礼子さん (家事手伝い)

'87ヨーロッパ「武道」親善使節団に通訳として同行された礼子さんの、知的センスとフレッシユな美しさに、家内がすっかりファンになってしまいました。

礼子さんは、海星女子学院を経て、関西学院大学法学部へ進まれ、今春同大学院を御卒業、現在花嫁修行中です。

推薦者／田端基宏
(関西信用金庫理事長)

茶道・華道は師範の腕前で、神戸日仏協会理事のお父様の渡仏の際には、堪能なフランス語でエスコートもされました。国際センスに加えて、日本女性のしとやかさと気くばりのよさは、会う人毎に好感を抱かれる素敵なお嬢様です。

カメラ・松原卓也



神子のお嬢さん (93)

思いやりが深い
麗しきレディー

原 正子さん (神栄 財務部)



当社の台所・財務部資金課にお勤めで
毎日数億円のお金の出納をご担当。

この正子(しょうこ)さんを評して、
「社交的な明るいお嬢さん」とか「カラ
オケの好きな現代女性」とか「花に舞う
かわいい妖精」とか、どれも当たっている
が、彼女の良さには不十分。

彼女の素晴らしいところは、先輩・同僚を問わず、周囲の人々へ深
い思いやりと細かい気配りをする麗人。常に相手に合わせよう
と務めておられるご様子。ご両親の養育方針が偲ばれます。
彼女の思いやりを独占できる特定の男性が羨しい。



推薦者／平山良幸

(神栄 取締役財務部長)

カメラ・松原卓也

神戸の専門店で
ハイセンスなお買物を



神戸百店会

(株)ウインザー

代表取締役 山田六郎
神戸市中央区八幡通4-1-14
078-231-2013

オーダーメイドの紳士服



アダム G

岡田 巖
神戸市中央区御幸通8-1-6 神戸国際会館3F
078-231-3575

株式会社 とんかつ武蔵

代表取締役 川飛満祐
神戸市中央区三宮町2-11-2
078-321-0634

株式会社 みどり美粧院

代表取締役 吉田光枝
神戸市中央区北長狭通1-10-5
078-331-9734

株式会社 神戸眼鏡院

代表取締役社長 鳥越静助
神戸市中央区元町通3-6-12
078-321-1212(代)

(株)ちんがら屋

代表取締役 三角弘一
神戸市中央区三宮町2-11-103
078-332-5298(代)

和洋家具・カーテン・カーペット

インテリアイリフネ

取締役社長 村上一道
神戸市灘区新在家南町2-3 六甲バインモール内
078-851-2841

株式
会社

ベルジュパンスクリニックスサロン
ヘア&メイク ご婚礼お支度
美容室エリザベス

代表取締役 畑尾芙久子
神戸市中央区三宮町2-6-4
078-331-8894(代)

株式会社 クロス

代表取締役 清水俊夫
神戸市中央区北長狭通3丁目12-1
078-391-1781



代表取締役 松谷富士男

神戸市中央区三宮町1-10-1
交通センタービル6F 078-332-3155

ブライダルサロン

中川衣裳店

中川 護
神戸市中央区三宮町1丁目5-29
078-331-5333

感性フィットイン

ファッションパーク

さんプラザ2F・3F、センタープラザ3F
078-332-1698

株式会社 不二屋

メープルFUJIYA
神戸市中央区三宮町3-8-13
代表取締役 吉田 俊夫
078-391-0535



えい
ん
お
す
い

榮 彌

山崎 倫也
大丸前本店 078-331-5772
さんちか支店 078-391-5233

すずやかな、
なつのくらしをプレゼント。



アンティーク ミュージックボックス コレクション



8/12(土)→8/20(日)
11:00～18:00

(最終日 5 時閉場)

100年以上もの時の流れを超えて当時の音が、そのまま楽しめるアンティーク・ミュージック・ボックス(オルゴール)は聞く人の心を和ませます。

哀愁を帯びたメロディが忘れかけたロマンを鮮やかに思い出させる音の宝宝箱のコレクションをぜひおき下さい。

コスモス☆ファンタジー

荒木幸史展

(日本美術家連盟会員)

ファンタジックな雲や幻想的な海をバックに美しく咲きみだれるコスモス展。

8/21(月)→8/28(日)



TEA ROOM & LITTLE SHOP

ファミリア 北野坂ハウス

神戸市中央区北野町2丁目8-1 TEL. (078) 222-3535

暑中お見舞申し上げます。

平素は格別のお引立を賜り厚く御礼申し上げます。

さて、弊社儀7月6日付を以ちまして事務所を現在の国際交流会館7階より8階に移転拡張し、シンボルマークも一新致しました。つきましては、事務所移転マーク変更を機に、社員一同、より一層皆様方のご期待にお応えできるよう、努力致す所存でございますので、何卒倍旧のご支援、ご愛顧を賜りますよう心よりお願い申し上げます。

代表取締役社長

青木 幸夫



エルアイシーは不動産を芸術で考える会社です。



商業不動産事業計画コンサルタント

株式会社 エルアイシー 〒650 神戸市中央区港島中町6丁目8番地の1 ポートアイランド 国際交流会館8F TEL.078-302-4009代 FAX.078-302-1320



暑中お見舞い申し上げます。

1989年 盛夏

 **KINOSHITA
PEARL
CO., LTD.**

Order Salon

株式会社 木下真珠

〒650 神戸市中央区山本通1丁目7-7(北野坂)

TEL (078) 221-3170

10:00AM~6:00PM 東京 / 赤坂・銀座・青山 大阪 / 心斎橋

オーダーサロンは8月12日~16日は休ませていただきます。

キラリ、真夏の饗宴
暑中御見舞い申し上げます



MORI
Pearls
Co., Ltd.

森真珠株式会社

神戸市中央区二宮町1丁目4-15

本 社 (078) 241-2125(代)

2階ショールーム (078) 222-5881(代)



本社ショールーム 2F

OPA店 3F



BE 専門店物語 VOL.4

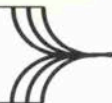

★戦後は進駐軍の将校夫人に面白いほど帽子が売れた
昭和15年。生田神社の東門筋にオートクチュールの帽子「マキシン」は、初代渡邊利武社長によって美しいハイセンスな店を誕生させた。

モガ・モボ時代が終わって、フレアースカートの優しい女らしいエレガントなファッションの頃で、帽子も、フレアのあるエレガントなシルエットの作品が飾られた。福富芳美神戸ファッション専門学校校長は娘時代ウィンドーを観るのが楽しみだったそう。

ハイカラ神戸の伝統のエッセンスが「マキシン」の帽子に光ります。



渡辺浩康社長

死で造り、夜、売りに出かけるという特需景気。やがて国内も、昭和27・8年頃「君の名は」の真知子巻きが大量の火をつけ、本格的な帽子のブームと相成った。
当時、学生だった二代目の渡辺浩康社長は、何気なく店にいくと8割が外国人。神戸港にやって来る客船や軍艦が多く、はなやかで個性的なデザインがよく売れた。
昭和30年代から万博(45年)の頃までは、本格的なおしゃれが始まり、「マキシン」もトアロードの現在地に進出し確固たる帽子の専門店として名声が全国的に広まった。

38年に人社した浩康社長の初任給は1万3千円。帽子は2・3千円という値段になんと高いもんやろうと思ったそう。20年代から全国の専門店(現在200店)百貨店(現在70店)に手を広げ、大阪、東京、神奈川から北海道まで、神戸の帽子「マキシン」の名声が上がったが、これもハイカラ神戸の伝統の賜ですと渡辺社長は語る。
★マキシンの神髄は色調への感性とシンプルなシルエットの
水野正夫さんが「好きな帽子屋マキシンは外国人のお客が多かったせいか、個性的な形と派手な色合いは東京でもありませんね」と感激。「マキシン」の特色は、色調への感性とシンプルなシルエットの美しさ。明るい陽差しの中ではある帽子で、自分を演出できる信念を持ったお客様が多く作家の山崎豊子、田辺聖子(藤本ハルミさんのデザインで)さんや、女優の山田五十鈴、森光子、ミヤコ蝶々、草笛光子さんやカラズカのカスタマー達が舞台の合間にかけつける。トアロード「マキシン」は、全国に売れる「マキシン」の心臓部。ここからお客様にニーズをとらえて、デザインに反映させ、親切で優しく、ていねいな神戸商法がここに生きている。

KOBE EXCELLENT SHOP

★選りすぐった一点を…。

Sanohe

神戸市中央区元町通2丁目5-7 ☎331-4707

★欧風家具・設計・創作

永田良介商店

神戸市中央区三宮町3丁目1-4 ☎391-3737~9

★婦人帽子

maxim マキシン

神戸市中央区北長狭通2丁目6-13 ☎331-6711

★伝わる真ごころ手づくりの風格

柴田音吉洋服店

神戸市中央区元町通4丁目2-22 ☎341-0693

★舶来品ブティック

マスターニュートン

神戸市中央区北長狭通3丁目12-14 ☎331-1818

★本格派の人々に愛される

ヨシオカ

神戸市中央区三宮町3丁目1-9 ☎331-5190

★よろず御機衣縫上處

神戸シヤリ

神戸市中央区三宮町3丁目1-6 ☎331-2168

※このシリーズは上記の専門店の提供によるものです。



▲昭和31年～32年頃の店舗全景(左)と店内の様子

▶ヨーロッパで買いつけた商品のファッションショー、ヨーロッパコレクションを開いた時の様子(昭和32年当時の朝日会館で)

◀東京の百貨店で開いた芳村真理さんの司会による、イースターパレードのファッションショー(昭和47年)



現在の店舗正面(右)とハイカラのエッセンスが光る商品が並ぶ店内(左)

神戸学園都市 アーバンライフ

神戸学園都市民間活力導入コンペ最優秀作品

全戸住宅金融公庫融資付

8月12日(土)より モデルルームオープン

■予定最多販売価格帯

4,400万円台・3LDK
4LDK

(住居専有面積/96.75㎡) ※消費税は含みます。



「学園都市」の駅前気分…….. フレッシュでアカデミックな新世代都市に暮らす。

(建築概要)

- 名称 / 神戸学園都市アーバンライフ
- 所在地 / 神戸市西区学園都市2丁目4
- 交通 / 神戸市営地下鉄「学園都市」駅下車徒歩3分
- 地域・地区 / 第1種住居利用地域
- 敷地面積 / 20,167.89㎡
- 建築面積 / 7,778.49㎡
- 延床面積 / 23,069.41㎡
- 構造・規模 / 壁式鉄筋コンクリート造、地上3階、地下1階建
- 私道負担 / なし
- 総戸数 / 157戸(管理員住戸含む)
- 分譲戸数 / 156戸
- 駐車場 / 160台
- 自転車置場 / 240台
- 完成予定 / 平成2年6月
- 入居予定 / 平成2年7月
- 建築確認番号 / 第123号(平成元年5月31日)
- 敷地所有者 / アーバンライフ(株)
- 設計・監理 / ㈱アーバンスペース設計事務所
- 施工 / 新井組、山田工務店、曾根組JV
- 管理形態 / 委託管理
- 管理会社 / アーバンサービス(株)



事業主
(売主)

建設大臣(第1039号)
旧日本高層住宅協会会員 大阪土地協会会員

本部 〒542 大阪市中央区南船場4丁目4番3号(御堂筋アーバンライフビル)
☎06(244)1011代

販売提携
(代理)

建設大臣(第3279号) 関西不動産情報センター会員
大阪府・兵庫県宅地建物取引業協会会員

本部 〒542 大阪市中央区南船場4丁目4番3号(御堂筋アーバンライフビル)
☎06(244)1011代

お問合せは現地インフォメーションセンター ☎078-794-5802



洋室



リビング



和室

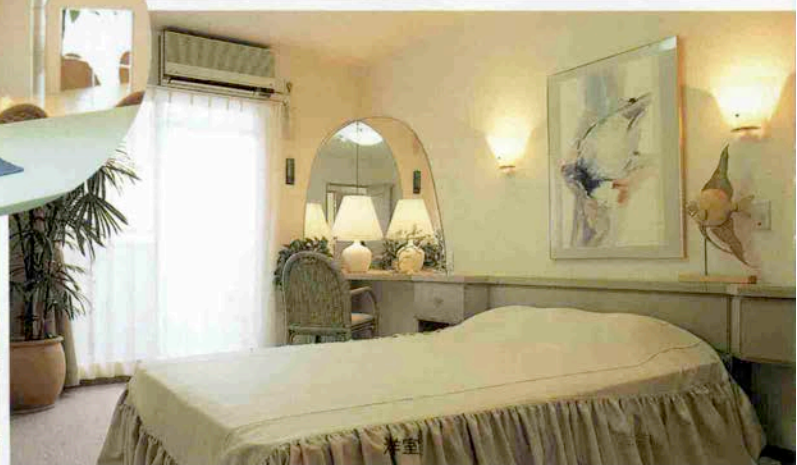

洋室

標準を上まわる広い室内、全室セントラル暖房。(モデルルームにて撮影)

呉山 隆
アバンライフ販売株式会社
販売事業部第二部長

私どもの「神戸学園都市
アーバンライフ」は、神戸
市主催の事業コンペで最優
秀作品に選ばれたもので、
斬新な街にふさわしい様々
な工夫を凝らしています。

まず第一に、ゆとりのあ
る広さ。20、100㎡の敷
地にわずか156戸、低層
3階建のゆったり設計。平
均専有面積104㎡のひと
まわり大きな間取り。しか
も全戸南向き、角部屋。駐
車場は全戸数分地下に完備。
次に時代を先取りした設
備の数々。例えば24時間快
適な「セントラル給湯暖房
システム」、完璧な防犯体
制を誇る「TV付オートロ
ックシステムと24時間集中
監視システム」電話一本
で電気器具を遠隔操作でき
る「テレコントロールシス
テム」、また街の中心には
コミュニティホールとカル
チャールームを設置。ぜひ
この素晴らしい居住性を、
一度ご覧になって下さい。



市を創りたい。



アール
CITY

事業主(売主)・建設大臣免許第1039号
(社)日本賃貸住宅協会会員・大阪土地協会会員

アーバンライフ株式会社

〒542 大阪市中央区東船場4-4-3 御堂筋アーバンライフビル

販売提携(代理)・建設大臣届出第1号
(社)不動産協会会員

住友信託銀行株式会社

〒541 大阪市中央区北浜4-5-33



息子よ…
お前たちに
会わせたい
街がある

「海の手・六甲」

次代に贈る都



●お問い合わせは
六甲アイランドIC17のすぐそばまで。

TEL 078(857)0001

〒655 神戸市東灘区向洋町東1丁目 営業時間▶10:00~17:00
▶休曜不定休

RIC友の会 会員募集
RIC友の会事務局 … ☎06(344)6050

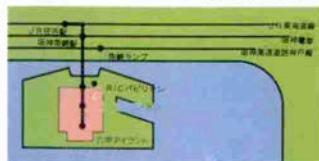

事業主(売主)・大阪府知事免許第2632号

六甲アイランド開発株式会社

〒330 大阪府北区中之島6-2-27 中之島センタービル15F

事業主(売主)・建設大臣免許第540号
(社)日本集積住宅協会会員

積水ハウス株式会社

〒530 大阪府北区中之島6-2-27 中之島センタービル内

ViViシーサイド鳥羽は、鳥羽湾につき出た岬の先端、美しい鳥羽の海に囲まれたすばらしいロケーションに誕生します。クルージングや船上パーティ、セーリング、ダイビング、フィッシング…、鳥羽はあらゆるマリンスポーツの宝庫です。提携施設ではテニスやゴルフも。そしてホテルではプールや各種浴場、トレーニングルームでのボディリフレッシュが。グルメごころを満足させる新鮮な海の幸、松阪肉のステーキ、と海洋リゾートの楽しみをフルセットしました。もちろん伊勢志摩観光の拠点としても絶好です。

姉妹リゾートホテルも同時にご利用いただけます。

休館日については年間6泊までそれぞれのメンバー料金でご利用いただけます。但し、年末年始およびゴールデンウィーク等の特別期間とは違異なります。平日ホテルでは制限はありません。

ViVi有馬

営業中

清らかな空気と季節の自然を存分に深呼吸

ViVi熱海自然郷

今秋オープン予定

心に刻むゆとりと寛ぎのスペシャルリゾート

新栄主
(代表)



新栄開発株式会社

大阪市中央区日本橋2-7-5(新栄開発ビル)

TEL.(06)634-1200 建設大臣免許(1)第3711号

お問い合わせは

☎06(634)1200

完成予想図・予想図ですので一部実際と異なることがあります。ご了承ください。

鳥羽 第一次会員募集

今回募集口数192口

VIVI シーサイド 鳥羽

マリンリゾート鳥羽に
豪華メンバーズホテル誕生!

募集価格

	総額	施設利用保証金 (10年間無利息貸付)	入会費	メンバーズ 会費(月額)	
個人会員	332.0万円	240万円	92.7万円	3,000円	2名記名式
法人会員A	665.4万円	480万円	185.4万円	1.03万円	4名記名式
法人会員B	1,330.8万円	960万円	370.8万円	3.09万円	10名無記名式

■宿泊料金/メンバー3,605円/ビジャー6,180円(プール・浴場・サウナ・アスレチックルーム利用料を含む)

●ビジャーとは、メンバーによる記名捺印のビジャー券を1枚持参の方に限りです。
●施設利用保証金は、入会後10年間無利息にて当クラブからお預りさせていただきます。10年後、退会なさる場合は、所定の手続きを経て全額をお返し致します。●入会金・会費および宿泊料金には消費税が含まれております。

●所在地/三重県鳥羽市小浜町城山●交通/近鉄鳥羽線鳥羽駅より車で3分(約2.5km)●敷地面積/16,525㎡●建築面積/3,011.07㎡●建床面積/10,422.59㎡●構造/鉄骨鉄筋コンクリート造10階建●部屋数/14室●総事業口数/768口●完成予定/平成2年3月末日●開業予定/平成2年5月初旬●販売する権利の形態/ホテル施設及び2フロアの付帯設備の共同利用権(不動産の区分所有権は含まれません)●建築確認番号/第1-6-2号(平成元年6月16日)

■ホテル内施設●多目的屋内温水プール●浴室・サウナ●アスレチックルーム●大小宴会場●大会議室●和風レストラン●ステーキコーナー●テニスコート●フィットネス●娯楽室・麻雀ルーム●遊技施設(予定)●イルカ・海洋遊園地(海水浴場)●池・温湯・スパ・露天風呂(全天候型日浴・ナイト入浴設備あり)●釣り場●ゴルフのエントリーサービス

- 難波から近鉄特急で鳥羽へ約1時間54分。
- 名古屋から近鉄特急で鳥羽へ約1時間29分。
- 鳥羽から車で3分(約2.5km)。



街づくり 〈8〉

嶋田勝次

神戸大学工学部教授

街

井戸端会議の場づくり

さしずめ現在の井戸端会議の場はどこだろうか。主婦のおしゃべりの場と幼児の遊び場などを街の中の計画に話題としてあがって来てもよいのに、なかなかうまくいまいプランがセッ
トされない。やはり主婦の生活のリズムに家事労働がうまくかみ合っていないからである。

主婦の立ち話の場所は、台所の勝手口近くであったり、玄関先のポスト前であったり、子供の通園通学前のところであったりするのだが、そうだとすれば昔のように井戸端会議を定着する場所はまだあり得ないのだろうか。木かげに椅子の二・三脚もあるとか、その横に砂場があれば、立派な主婦の井戸端会議室となるしかけは出来上がったといえる。

住民運動のための会議室をセツトする前に隣近所の主婦や幼児の何の気なしに集まって来ているところこそ、コミュニティの連帯をつくるものが出来ることになるといえると思うのだが。



ATELIER FURUKAWA ARCHITECTURE

神戸星和台街並イメージスケッチ／吉田義弘

家づくり

名サービスヤード

家事労働の雑多な作業をうけもつ空間は、何故かいつも粗末に扱われ過ぎていた。これまでの封建的社会では、家長の出入するところではないとされ、台所の裏側にあって、漬物類と同居していたり、洗濯物の洗い場になっっていたり、いろんな収納物の置き場になっていた、というようなじめじめしたうっとうしい所に主婦の働き場所がおかれていた。

あまり楽しくない作業の場であるから、極力明るい空間づくりにこころがけることと、乱雑なものの整理整頓にたえずこころくばりをするのが、まず必要である。

家の中の奥まったところで、外来者とはへだてられた場所でありながら、主婦にとつてはすぐ対応出来る位置であることが望ましいため、外部空間と内部空間を、パブリックとプライベートとして区分したり、来客と家族との接点に当たる部分として、みごとな解決策を見出してほしい。

使う側からの名建築は、ここから始まるといえそうである。

家



夢にカタチ 空間にいのち

SINSEIWA

新星和不動産

神戸支店

〒651-11 神戸市北区鳴子2丁目17番2

☎ 078(593)7072 FAX 078(591)8985

新星和の「クオリス」(新御堂みのおハウジングガーデン)

BEAUTY

女性の美しさをトータルコーディネートするエステティック。
その良さはわかっていても、始めての人にはちょっと……。
そこで、ソシエ・デ・エステ銀座ワールドのスタッフに
読者の疑問に答えていただきました。

自分にあったエステサロンは
どのようにして選んだら
いいのでしょうか。

まず、お電話
してみてください。



福益かおり フロント

女性の美意識が高
まってきた昨今、美
しさを創り出すエス
テティックはなくて
はならない存在とい
えるのでしょうか。
でも、ファッショ
ンと違って自分にあつたサロンを
みつけるのは、確かにむずかしい
問題。でもあきらめることはあり
ません。できるだけ多くのエステ
ティックサロンに電話をかけてみ
て下さい。

お電話で貴女がもっている疑問
点を話していくうちに、電話を通
してサロンの雰囲気、スタッフの
人柄、料金設定などが分かってく
るはずです。その中からご自分に
あつたサロンをお選び下さい。

美しくなるために、恥ずかしが
ることはありません。積極的のア
プローチして下さい。



せっかく美しくなった肌
でも、通うのをやめると
どうなるの。



宮田良子
スタッフ・インストラクター

お客様の顔がひ
とりひとりと違うよ
うに、ボディコン
デーション、スキ
ンコンデーション
も違うものです。
それに、ご自分の
理想とされるステ
ップも人それぞれ。
貴女の理想のお肌になった時点
でお休み頂いて結構ですよ。ただ
し、美しいお肌を持続させる為
には月一回のペースで通って頂く
のがベストです。もちろんサロンに
通っている間にアドバイスさせて
頂いた毎日のお手入れは守って下
さいね。

貴女の理想の肌の
キープのため
毎日のお手入れを。

高級イメージのあるエステ。
どれ位の時間と費用が
かかるのですか。

カウンスリングによって
貴女のご希望にあわせます。



林ひとみ
エステティシャン

そうですね。一番
心配されるのが料金
ですね。

最初に専門のカウ
ンセラーが、あなた
の悩みを分析し、納
得のいくまでカウ
ン

セリングをいたします。お客様の
ご希望にあわせた、数多くのコー
スの中から料金をご説明させてい
たきますので、ご安心下さい。
また、あなたの好きなお支払い
方法をご利用いただける。ビユー
ティ・クレジット。もごさいます。
期間も、貴女に決めていただき
ます。カウンスリングさせていた
だいて、どのくらいの期間がお肌
に必要であるかというアドバイ
スをご参考になさって下さい。
あくまでも、貴女自身に選んで
いただくシステムです。



ソシエの特徴って
なんでしょう。

高度なエステ技術は
美のプロだからこそ。



高階美由紀 店長

私ども、ソシエ
ワールドは、お客
様に納得のいくま
でカウンスリング
をし、最適な指導
を実行しています。
中でもソシエ独自

のリンクルトリーニングは、超微流
の低周波が皮膚細胞に直接働きか
け、衰えた肌に細胞の活発な動き
をよみがえらせる画期的な方法で
す。と同時に、エステティックの
偉大な技術者として世界的に有名



なりディア・ダイナウ女史が創つ
た化粧品によって、トリートメン
トをします。

ヨーロッパのエステティシャン
たちに高い評価を受けている、リ
ディア・ダイナウ化粧品は、美肌
をつくるすぐれた皮膚再生力によ
り全世界の女性を魅了した化粧品。
植物エキス「フィトスチミラン」
など自然界の抽出物をたくさん含
んでいるのが鍵。このエキスを肌
に直接導入し、真皮にまで成分を
浸透させることにより、弾力性を
もたせるのです。

もちろんお手伝いさせていただ
くのは、ソシエ独自の養成期間
1BA（インターナショナル・ビ
ューティ・アカデミー）から選りすぐ
られた美のプロフェッショナルた
ち。安心しておまかせ下さい。



〈そごうウイング(そごう南へ50m)〉

神戸市中央区磯上通 8-1-23

〈そごうウイング 6・7F〉

からだところのエステティック

ソシエ de エステ・銀座ワールド

☎ 078(221)1602

営業時間 AM10:00~PM8:00

SANYO

人と地球が大好きです



アイドルたんじょう



パーティーカラオケ

ROBO-05

標準価格 13,500円(税別)

本格的なBBD電子エコー採用。曲の頭出しが簡単なAMSS自動選曲機構(前後1曲)搭載。「拍手」や「アンコール/アンコール/」の掛け声で、パーティーを盛り上げます。



遊びながら、生活体験。
はじめてのエレクトリック玩具が、
目ざめたての好奇心をのびのびと育てます。

ヌーヴェル・ヴァーグを真似て

ふと粉れ込んだ街角

古いビルの谷間で

ひとときの空想にふける

夏はもうすぐクランクアップ…

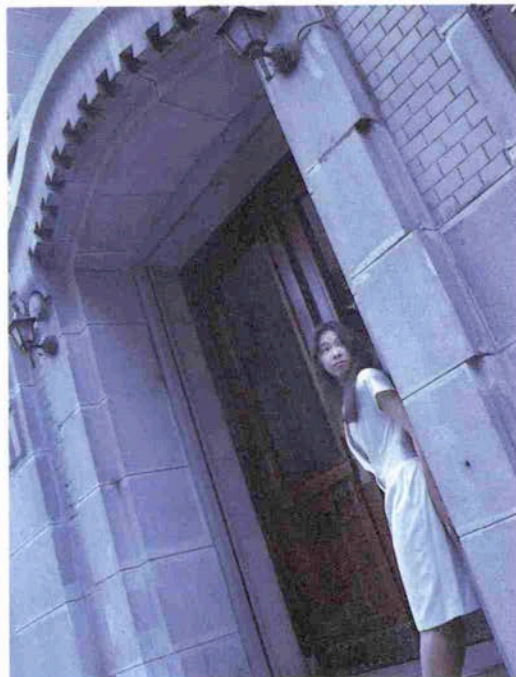

ワンピース / コマンド

KOBE
MASA

新神戸オリエンタルホテル
レストラン

「シュール・レゼール」

新神戸オリエンタルホテルの36階レストラン「シュール・レゼール」(Sur Les Ailes)はフランス語で「翼の上で」という意味だ。

白い神戸の街、青い海と空、そして六甲の緑の山並みを見降す爽やかさは、窓にかかる白いカーテンの優雅さと相まって、空を翔ぶ鳥のような、軽やかな気分が美味い風景を満喫できる。光の夜もこの美しさは格別。

「シュール・レゼール」のコースメニューは、七千円、九千円、一万二千元、一万五千元と四コースあるが、一番人気のあるのは一万二千元(オードブル・スープ・神戸牛フィレ肉・サラダ・デザート)のコース。ムード派のカップルや家族づれに、神戸ビーフの魅力は欠かせぬものらしい。

一品なら、ロジェ風という薔薇の樹の垣根をイメージしたホタテ貝料理や鯛料理などがおすすめ。

料理長の西久保節文さんは、昭和二十四年生まれで、コック歴二十二年。スラリと長身のシェフに

この道に入ったきっかけを尋ねると「親父がコックだったこともあって、自然にこの道に入ったんですよ。」

憧れの東京に行き、バレスホテルで調理師としての姿勢の厳しさを。大阪ロイヤルホテルでは人間関係を。そこでアンドレバンドロシェフと出会って料理にめざめ、ポートピアホテルでは宴会副料理長を務めることによって管理職のむずかしさを学ぶ。その後、広島センチュリーシティホテルへ移り、再びバンドロシェフと仕事をすることになる。そして広島島の若い世代にもっとナイフやフォークに慣れ親しんでもらおうと、メルヘンランドのグルメたちをテーマにハイジや赤毛のアン、小公女などを料理にアレンジ。

昨年の新神戸オリエンタルホテルのオープンで再び神戸に。



「ここは、自分の思い通りにやるので、やり甲斐があります。」

今は、基本をふまえた古典的な中に、料理の流れを今風にとりいれています。」

現在13名の調理場スタッフの指揮をとる、親子二代の神戸っ子シェフ。ハイカラの伝統を受け継ぎながら、どんな新オリジナルに挑むか楽しんだ。

レストランの他にブライバートダイニングルームも用意されており、十〜十八名の食事もできる。こちらも景色は最高!

(小泉美喜子)

■シュール・レゼール／神戸中央区北野町1丁目新神戸オリエンタルホテル36F 078-291・1121代 営業時間 11時30分〜14時30分 17〜21時30分 (ラストオーダー 21時)

■味の遊覧船

TEEITE 南館

トアロードの、おしゃれな広東料理の「TEEITE」のオーナー郭さんが、三宮センター街の東入口から100米西へ、モリタ靴店の北隣りヤマグチ自転車の二階に、おいしい、たのしい、あたらしい「TEEITE」南店を七月二十日にオープンした。

ベージュ色のファサードが、賑やかな通りに面してかかる「TEEITE」南店の階段を上ると、床は懐かしいレトロなタイル。黒いテーブルにも茶色のタイルの縁どりがある等、店内はシンプルで気軽な



雰囲気だが、開店早々、地元中華僑の人たちや、料理人仲間の中国語が飛びかっていると、これは本ものの料理だなと楽しみになる。

ランチタイムに出会ったセンター街のプティック・コーシンの崔さんは「牛腩(牛バラ煮込み)〇〇〇円」が柔らかくて美味しいよ。夕べも家族で一緒に来たんだよ。といいつつ食べている炒飯(五〇〇円)がまた美味そう。本場の人たちがやってくるのは、TEEITE南館の料理人の腕を知っているからだ。

郭さんは「トア・ロード店を開いて一年目なのですが、この場所が魅力で頑張ったんです。あつちが、落ちついた空間でゆっくりとアートフルに、コース料理の楽しさを。南店は一品料理を九十種類揃えて、広東料理のバラエティのあるよさを味わいながら、ワイ

ワイガヤガヤと、仕事仲間のアフターファイブや友達、家族でバラダイス気分をと個性を出しているんです。値段もお安くしてありますので皆さんで来て下さいよ。」と語る若いオーナーの意気込みは迫力がある。勢いがある店は、若いスタッフも一生懸命で気持ちがよい。

八宝菜(600円) 古老肉(600円) 回鍋肉(600円) 生菜包(800円) 干焼蝦、炒三鮮(一、〇〇〇円) などがランチメニュー二十品の一例だ。一品にライスとスूपつき。夜は鳳城魚滑(2、〇〇〇円) 鯛のおさしみがサービスマニュー。ランチタイムのメニューもそのままの値段で(スूपと)飯ナシ味わえる。味は確かな本格派だ。おいしい、たのしい、あたらしい「TEEITE」南店は、毎日でも通える店である。

(小泉美喜子)

■神戸市中央区三宮町一丁目7番9号(毎月曜休 AM11時~PM10時) ☎078(321)3322

