

神戸のお嬢さん (90)

笑顔の素敵なおおらか嬢

高橋亜由美さん (家事手伝い)



東灘区は森北町に住んでいる亜由美ちゃん。

医院を開業しておられるお父様は宝塚がお好きで、お嬢様をと思つてらして、私の所に預けられたんです。

私が何を言つても叱つてもあつからかんとして、とても素直で、私から見ればもう少し欲がほしいくらい。

スポーツ万能。反面お料理も得意な彼女は、御両親の愛情が至る所に感じられる、本当に素直で明るく健康的なお嬢様。貫われる彼氏がうらやましいくらい。

カメラ・松原卓也



推薦者／近衛真理
(近衛ダンススタジオ教師)

神戸のお嬢さん 〔91〕

芸術一家の
サラブレッド

松本奈々さん 〔神戸女学院大学
音楽学部4回生〕



七夕の日に生まれたので、それに因んで名付けられたという松本奈々さんは神戸女学院大学4回生で声楽を専攻するお嬢さん。

いつも笑みを絶やさない明るく美しい方である。

声楽家松本幸三さんの御長女。

お母さんがピアノリストで、弟さんが東京芸大音楽科に在籍叔父が著名な洋画家、叔母がまた東京芸大音楽科出身となると正に芸術家のサラブレッドだ。

この恵まれた環境に育った奈々さんが将来楽しみである。



推薦者／上 尚司
〔兵庫教育大学教授〕

カメラ・米田定蔵

HELLO! KOBE SUMMER FESTA

1989年7月20日(木)→8月31日(木)

おもしろイベント

54



街・山・海

●第2回ミス北野異人館コンテスト 8/27 北野異人館 本家オランダ館 ☎242-2380

灘三郷

●沢の鶴資料館陶き酒 7/22・8/27までの毎土・日曜 ☎82-63333
●菊正宗酒造記念館 ※要申込み ☎84-1029
●チャレンジ甲南漬120年の歴史クイズ 7/20・8/15 ※要申込み 甲南漬本店 ☎84-1821

●我が家の酒肴コンクール 7/22 ※要申込 ☎ゆかたでデイスコ 8/8 福寿酒造酒心館 ☎84-6977 ※要予約

元町 旧居留地 古陶磁展 6/28・9/30 ☎321-0769 ●神戸市立博物館「大ニ彩展」7/8・9/3 ☎391-0035

北野異人館街

●キヤラリホワイトハウス 特別展「西村坊 神戸を描くハイカラのある街」3/31・7/26 ☎251-0581 ●アンティーク子供服コレクション 7/26・7/30 ション 7/26・7/30 ●アンティークオルゴール展 8/12・8/20 ●荒木幸史コスモス展 8/21・8/27 ファミリア北野坂ハウス ☎222-3535 ●北野国際まつり 7/29・7/30 北野天満神社 ☎21-2139

港 ポートアイランド

●サマーナイトクルーズ 7/20・8/30 神戸観光汽船 ☎391-8633 ●神戸海洋博物館特別展 3/21・9/24 ☎391-6751 ●水上ライブステージ 神戸ポートビュランド ☎302-2820

●みなとこうべ海上花火大会 7月下旬(予定) メリケンパーク周辺 神戸市港湾局振興課 ☎331-8181(代) ●夏まつりinポートアイランド 8/5・8/6 市民広場 神戸国際観光協会 ☎303-1010

有馬温泉

●温泉亭寄席 有馬温泉会館 2階 ☎901-3450 ●SPACUP IN ARIMA GROUP TOWNAMENT サニサイドアップテニスクラブ ☎903-1024 ●あ・りまのカーニバル 8/2・8/3 有馬商店街通り ●有馬温泉観光盆踊り 8/14・8/15 有馬小学校 有馬温泉観光協会 ☎901-3450

六甲山 摩耶山 再度山 ●あじさいホリデー六甲山 グループ祭 7/23 記念碑台 ☎861-5288 ●HANSUMMER FR ESTA89・ストライクコンテスト 7/2・7/30 ●紙ビコーキ投げ大会 7/16 ●9・長くつ遠投大会 7/23・コンサート 7/30 ●サマー写真コンクール撮影会 7/30・作って泊まるうがらクタハウス 8/5・8/6、8/19・8/20 ※要申込み・工工教室 8/6 HANSUMMER ROKKO JAZZ PICTURE 8/13・真夏の雪まつり 8/14・発見!カンツリーオリエンタリング 8/15・写生大会 8/20・サンパで踊ろう 8/27・ボタニ

カルアート展 7/21・7/30 プレートン展 8/5・8/31 六甲山カンツリーハウス、六甲高山植物園 ☎91-0366 ●第18回六甲山・摩耶山写生画コンクール大会 7/30 ●摩耶山納涼盆踊り大会 8/6 ☎391-0031 ●摩耶山上駅前広場 ☎891-0031 ●六甲山牧場アルプス祭 ●羊と遊ぼう! シンブレリス 7/23・宝さがし 7/30・古代チズ展 8/1・8/31 ●スイスアルペン音楽祭 8/6 ●「チズ文化」を食べる 8/13・8/15 六甲山牧場 ☎891-0280 ●六甲山納涼夜景見学バス 7/17・8/31(土日は除く) 神戸市交通観光 ☎321-5001 ●須磨 塩屋 ●離宮 エスタ89 7/22・8/26までの毎土曜 ●須磨離宮公園 ☎782-6688 ●夏休み親子つり大会 7/22・8/26までの毎土曜 ●須磨・平磯海つり公園 ☎785-2907 ●須磨歴史散歩と一絃琴鑑賞のついで 7/23・親子サマースクール 7/25・8/4 山陽電鉄事業課 ☎612-2143

王子公園 岡本

●特別展「OUR FRIENDS」フェスティック参加の動物たち 7/22・9/24 ●夏の旧山タリ住宅内部一般公開 王子動物園 ☎861-5624 ●89岡本サマーフェスティバル 水道筋一帯岡本商店街振興組合 ☎412-3096

西北神

●89サマーフェスティバル 7/23・8/31 神戸市立農業公園 ☎991-3911

ときめきと待ち合わせ

KOBE ON MY HEART



神戸観光キャンペーン推進協議会



100

神戸100年



FESPIC

KOBE 100

1988年フェスティック神戸大会

● 総合問い合わせ先 / 神戸市経済局観光課 ☎(078)331-8181代 神戸市観光案内所 ☎(078)392-0020 神戸国際観光協会 ☎(078)303-1010

名湯金泉を楽しんで
緑の広場でひと休み

本温泉 有馬温泉会館

月も日もないのち有馬の湯にうつり
やまきはなまの花と散りけり

豊太閣



- 営業時間 午前8時～午後10時
- 休館日 毎月第1・3火曜日
- 神戸電鉄有馬温泉駅 徒歩5分
- ☎078-904-0256

神戸三宮から わずか30分



ラジウム温泉は、神経痛、筋肉痛、関節痛、高血圧によく効くといわれています。四季のおりなす自然の中で、保養と健康増進にご利用下さい。



四季のおりなす自然の中で

ラジウム温泉 **太山寺**

〒673 神戸市西区伊川谷町前開273-1 ☎(078)974-8101

- 営業時間 AM11:00～PM6:00 ■休館日 木曜日(祝日は営業)
- 入館料 一般¥600 小学生以下・65歳以上¥400

- 神姫・神戸市バス一太山寺經由名谷行(太山寺前下車)
市営地下鉄伊川谷町から5分 国鉄明石駅から25分
- 車で三の宮から30分、明石から20分

会員募集中!

会員様には、ホテルオークラ神戸ならではの
数々の特典をご用意しております。

くつろぎながら世界をひろげる喜びを レディスクラブ

- ワールドグルメの集い/フランス料理はもとより、世界各国のお料理をオークラの特別メニューとしてご賞味いただけます。
- 料理講習会/西洋料理、中国料理、飲物とデザートなど、オークラの定評ある味づくりの秘訣をご家庭のお料理にお役立てください。
- カルチャー・サロン/ ●アートフラワー ●フラワーアレンジメント
●彩花(あやばな) ●香りとハーブ ●木彫 ●テイクパージュ ●アフガン編み
●油絵 ●和紙ちぎり絵 ●ソーシャル・ダンス ●ヨガ
- 年会費 12,000円
- お申込み・お問い合わせは 営業企画課内(レディスクラブ事務局) 333-3503(直通)

人気の女流棋士の指導対局が魅力 囲碁サロン

- 営業時間 1:00am~10:00am
- 指導対局 月~金曜日6:30am~8:30am 土曜日2:00am~5:00am (日・水曜日、祝日休み)
- 入会金及び年会費 男性/入会金150,000円、年会費144,000円 女性/入会金120,000円、年会費96,000円 法人(2名)/入会金300,000円、年会費268,000円
- 指導対局料 会員1回につき4,000円 ビジター1回につき8,000円
- お申込み・お問い合わせは 5階 囲碁サロン 333-3534(直通)

神戸の素敵な夏の再発見です 屋外スイミングプール

- 期間 7月1日出~9月17日 8:00am~8:00am
- 募集会員及び料金 ●正会員1名様60,000円 ●平日会員(月~金曜日)1名様40,000円 ●アフタヌーン会員(3:30am~)1名様30,000円
同伴及びビジターの方もご利用いただけます。(有料)
- お申込み・お問い合わせは 1階 ヘルスクラブ 333-3538(直通)

*ご案内の料金には消費税は含まれておりません。

メリケンパークの優美な空間。



ホテルオークラ神戸は
6月22日にオープンしました。



ホテルオークラ 神戸

〒650 神戸市中央区波止場町2番1号 メリケンパーク内
TEL. (078) 333-0111

RENDEMENT

Aucun dou
ette chaudi
gn hardi, est
ul domestique
ment intégré
x perfectionn
ent un stabilisat
r et un réchauf
ir une viscosité
stion du fioul. Le
pendant d'accès
ut aisément intr
e pièce essor
ée en abilit
le programma
onale, digitale

DOLCE & GABBANA
ドルチェ&カッパーナ

この夏サノへからデビュー

Sanohe
ヌーベルサノへ
〈元町1番街〉
TEL. 321-1710



感性のきらめき
をまぎらさず
みずみずしく
みずみずしく
みずみずしく

...e dessous; tout
ent isolant qui assure un
omplet.
r automatique à ré-
ré-réglé en usine),
ans n. l'accéléra-
9
LE C
Ni P
com
conve
ble, ve
chauffag
reils sépa
aborder
240m³ cub
ce de cha
thermostat c
contrainte, un
(Ø 100mm), H
trouver dans
eufs. Axor 2000

DE 100%
ne chaudière
ui annonce
04% pour u
5°C. Princip
es de ce
ndement
s (à l'invers
es ordinaires). A
dans cet appareil
nes à toutes
ces

excellence,
obligement

真夏の夜の夢って、きっと、こういう感じ……。



INCORPORATED & REGISTERED IN JAPAN
KINOSHITA
PEARL
CO., LTD.

Order Salon

株式会社 木下真珠

〒650 神戸市中央区山本通1丁目7-7(北野坂)

TEL (078) 221-3170

10:00AM~6:00PM 無休

東京 / 赤坂・銀座・青山 大阪 / 心斎橋



永田耕一社長

風格ある手づくり欧風家具は 豊かな人生を創ります。

★ワイマール市^{いち}で外国人の家財道
具売り

居留地一〇〇番の英国商社

永田良介さんが勤めたのは二十才、明治元年のことである。当時の外国人の家財道具を修理することを頼まれた良介さんは、妻だけの弟が船大工であったので相談し、修理業を始めた。そのうち外国商社の社員が、二、三年で交替場のために帰国する。メリケン波止場^はの北側で開かれる。ワイマール市^はは帰国する時に置いていく家財道具を売る古物市だ。(現在の

神戸信用金庫通り)

毎月十五日の朝九時に、白と黒の市松模様の旗が挙がると下見が始まる。ランチはフルコース。それからオークションだ。良介青年は、通弁役も出来たので、出入りの鑑札を受けて欧風家具の売りを手伝い、明治五年独立して元町裏へ欧風家具の「永田良介商店」を開店した。明治十六年には居留地で現在の大丸前に四軒長屋が建って

進出。「古い家具をばらして新しいもんを作ってみよ」と義弟や同僚の協力を得、オリジナルを創って急速に発展。英国ヘカップボードを輸出した。(写真①)までが技術が向上した。当時はレンガ倉庫が仕事場で、ヨーロッパの正統派のライフスタイルを見よう見真似でしっかりと修得している技術は見事である。

★心こめて創る手づくり欧風家具

船大工出身の手仕事は塗装迄仕上げる手の込んだもので、二代目良介は有栖川宮家の別荘を始め九

鬼男爵、藤田男爵別邸など大邸宅の西欧家具を手掛け、本場を見なければと、とわ夫人とカナダ汽船の一等船客で世界一周に。シルクハットにフロックコート、ロングドレスの二人は腕を組んで元町を闊歩したそう。

三代目の善従さんは京都工芸大の図案科を出て昭和初年欧州に留学、西洋プラス日本的なアレンジを考え、村山邸、稲畑邸、岩井邸など御影から芦屋へかけて家具と室内装飾を一貫作業として、今日の基礎を築いたが惜しくも沖繩で戦死(47才)。

現・良一郎会長が戦後の永田良介商店を母堂と焼跡へ昭和二十三年に再建。昭和三十三年シアトル姉妹提携後渡米、国際見本市へ出張、米国、カナダへ欧風家具を輸出した。そして昭和四十年には木工団体を垂水に完成、神戸家具業界のリーダーとして活躍し、いま五代目の耕一社長にバトンタッチ。神戸商工会議所の役員として地元発展に、耕一社長は、神戸青年会議所の一員として大丸前界隈の街づくりの推進役となっており、住む人使う人の気持になって、一品一品丹念に創るオリジナル家具の附加価値は豊かな風格ある人生を創り出すようだ。

KOBE EXCELLENT SHOP

★選りすぐった一点を…。

Sanohe

神戸市中央区元町通2丁目5-7 ☎331-4707

★欧風家具・設計・創作

永田良介商店

神戸市中央区三宮町3丁目1-4 ☎391-3737~9

★婦人帽子

maxim
マキシム

神戸市中央区北長狭通2丁目6-13 ☎331-6711

★伝わる真ごころ手づくりの風格

柴田音吉洋服店

神戸市中央区元町通4丁目2-22 ☎341-0693

★舶来品ブティック

マスターニュートン

神戸市中央区北長狭通3丁目12-14 ☎331-1818

★本格派の人々に愛される

ヨシオカ

神戸市中央区三宮町3丁目1-9 ☎331-5190

★よろず御機衣縫上處

神戸シヤリ

神戸市中央区三宮町3丁目1-6 ☎331-2168

※このシリーズは上記の専門店の提供によるものです。

神戸市制100周年記念

ハイカラKO



上 明治39年英国へカッポードを輸出。店先で記念撮影。右上 昭和10年頃の永田良介商店。店の前には市電が通っていた。

右下・左 ハイカラ神戸らしいモダンな欧風家具が並んでいる昭和初期の店内。



現在の店内と永田良一郎・典子永田良介商店会長御夫妻(ジムトンプソンのタイシルクを前にして)

ROKKO ISLAND

urban zoning



マリンパーク

・総延長2kmの水路と5つの多彩なゾーンからなるレジャー施設と市が整備する緑地公園が一体となった、魅力あるレクリエーションエリア。

神戸ファッションマート

・'91(H3)3月開業・ショールームに約500社のテナント・地上9F、地下2F。



カネディアン・アカデミー
・敷地面積36,300㎡
・平成2年9月開校

魅力ある新たな 海上文化都市

真赤な六甲大橋を渡ると正面に緑の小高い丘が目に入る。初夏の日差しを浴びて、親子のジョギング姿が丘の木々の中で見え隠れする。この周囲一周5kmのシティヒル（公共緑地）に囲まれた六甲アイランドの中央部が、都市機能ゾーンである。

すでに、ウエストコート4・5番街では970戸約3000人の市民が暮らし、幼・小・中学校、クリエートセンター（コミュニティ施設）、生活利便施設もオープン。早くも海上文化都市としての香りが漂いはじめた。

新交通システムのスリムな駅舎、高架がゾーン中央を海に向かって一直線に白く映える。左右に街並みを配しながら、それと併行するように街のシンボルリバーモール（水路広場）が流れ、南端のマリンパークの格子状水路、海辺のプロムナードへと自然に引き込まれていくような、水と光と緑が調和した都市空間が創出されていく。

シティヒル

・'90(H2)・3月全体オープン都市機能ゾーンの環境を守る緩衝緑地・豊かな緑と風景に変化を生む修景緑街路

・樹木によってボリューム感のある緑と季節感のある緑(四季の道、印象ある街角)を演出する。



神戸新交通六甲アイランド線
・'89(H1)年度開業予定。



水と緑の都市空間 六甲 アイランド



神戸市  開発局

住宅ゾーンでは、アメニティに富んだ三角屋根の高層住宅、業務・商業ゾーンでは、日本初のファッションの常設展示場神戸ファッションマート。文化・教育・レクリエーションゾーンでは、国際学校カナディアンアカデミー、ノルウエー学校の建設等、国際性豊かな街づくりが進んでいく。

21世紀に向けての大規模なプロジェクト、六甲アイランドは、今後、ポートアイランドとも直接結ばれ、これからの神戸を支える翼を大きく海上に広げ、飛躍していくこととなります。

風薫る5月、森真珠(株)新本社ビルが生田川沿いに完成致しました。1階には、新時代のカーライフを演出する『近鉄モーターズ販売』ショールーム、そして2階ではゆったりとしたサロン風の森真珠ショールームが皆様のお越しをお待ちしております。真珠をはじめ、



2階ショールーム

きらめきの中へ ご招待します……

夏期大謝恩セール

日時 7/7(金) 8(土) 9(日) 10(月)
10:30 A.M.～7:00 P.M.
場所 森真珠2階ショールーム

※各種クレジット、10回までのローンも
ご利用いただけます。

森真珠株式会社

神戸市中央区二宮町1丁目4-15
本社 (078) 241-2125(代)
2階ショールーム (078) 222-5881(代)

(電話番号・FAX番号は従来どおりでございます)



New

'89カーライフを演出します

トップグレードセンスの魅力

LINCOLN
CONTINENTAL
SIGNATURE SERIES



伝統のエンブレムが輝くボディに新時代の最高級テクノロジーを秘めたリンカーン・コンチネンタル '89年型ニューモデル。フルサイズセダンの到達したこの頂点をVIP気分であらためて下さい。

さまざまなジュエリーの輝きをぜひ貴女の目でお確かめ下さい。

NEW AMERICAN TASTE

PROBE

時代を駆け抜けるフォルム



シャープで洗練されたスタイリング、アメリカで爆発的人気を誇るプロブの秘密は、やはりそのルックスにあるといえます。ダイナミックに、そして賢沢に、スポーツ・クーペの歴史に新しいワンシーンが加わりました。



近鉄モーター販売株式会社

本社 神戸市東灘区魚崎浜町23番地の14 TEL(078)411-1041

Autorama

オートラマ近鉄新神戸

ショールーム 神戸市中央区二宮町1丁目4番15号 TEL(078)231-1041





歴史が育んだ気品と、自由な感性。



GHERARDINI
ITALY

ホテルオークラ神戸ロビー階
「大丸ゲラルディーニブティック」
TEL078(321)2382



DAIMARU KOBE
電話(078)331-8121



華麗にデビュー。

ホテルオークラ神戸・**〈そごう〉**ブティック。



 **mila schön**

TANINO CRISCI

●同時に、2Fフロント前に〈そごう〉ドラッグストアもオープン

 **SOGO**
SANNOMIYA KOBE

魅せる——

世界の一流品が
国際派ホテルに

Hotel Okura

KOBE

2-1 Hatoba-cho, Chuo-ku, Kobe 650, Japan
TEL 078・333・0111



**HOTEL OKURA
KOBE
SHOPPING
ARCADE**



「ティファニー」「ショーメ」

世界の逸品が、三越からホテルオ
ークラ神戸・ショッピングアーケードに。



アラン・シャペルの独創的な料理が爽やかな夏風味を。

リヨン市郊外のミヨネー村より、新たに、シェフ フィリップ ジュッス(右)をスタッフに迎えて上柿本 勝 料理長の夏のメニューは爽やかな風味に仕立てられています。

グルメのジャン・メルオー神父も、アラン・シャペルの独創的な味に“乾杯！”

Alain Chapel

〒650 神戸市中央区港島中町6丁目10-1 ポートピアホテル31F

☎302-1111

AM11:30~PM2:30(ランチタイム)

PM5:00~PM10:30(ディナータイム)



白い翼の上で白い街を望み、味わいエレガンス。



新神戸オリエンタルホテルのカルチャー教室
“エリオ”で5月からジャズダンスのインストラクターになった元宝塚スター榛名由梨さん。
激しいレッスンを終えた後、36Fのシュール・レ・ゼール(翼の上の意味)で昼下りのフランス料理。ザリガニと神戸ビーフの味にトレ・ピアン!



中央区北野町1-1 新神戸オリエンタルホテル36F
☎(078)291-1121



とっておきの料理には、とっておきの美女を。



フリーのアナウンサーとして活躍中の福井愛美さん〈右〉と、今年度サンTVガールズに選ばれた小橋規子さん。諏訪山からの美しい眺望と、厳選された材料を使ったとびきりのフランス料理を楽しみ、思わずほほえみ返しのひとときです。

FRENCH RESTAURANT

TOUR d'OR

フランス料理レストラン
トゥール・ドール

諏訪山公園展望台 ☎241・0168
AM11:00~PM10:00 年中無休





おいしい、簡単だけど一番納得のいく評価。

デザイナーの藤本ハルミ先生と、東京在住の日本ネオ・トロピカル協会理事長森喬一氏、同会長美代子夫人が、今日の主役。こうなると、舞台だって一流が必要。初夏の少しアンニュイな昼下がり、遅めのランチに舌鼓。本物の風格。本物の味わい。

RESTAURANT

Goony
KITANO

神戸市中央区北野町2丁目7-18

リンズギャラリーB1F ☎242・2562

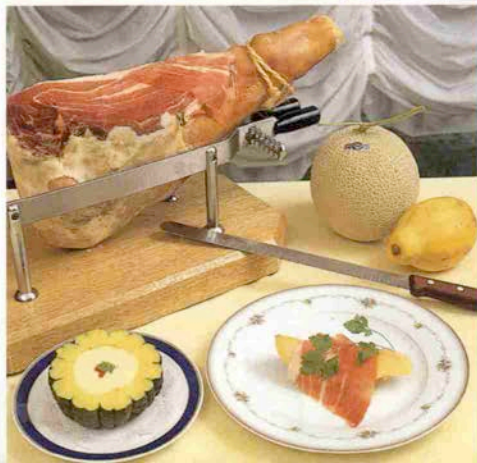



とびきりの仏蘭西料理を、気軽に愉しむLa・V・タイム。

愛らしく微笑む藤田雅子さん(左)と小西康子さん(右)は貞松・浜田バレエ団のバレリーナ。木もれ日のようなおだやかな雰囲気の中で本格的な仏蘭西料理を軽やかに愉しむ姿は可憐な妖精が奏でる“パ・ド・ドウ”を思わせます。

ティンカーベル

La Vie-Trois  ラビエトロワÉ

中央区山本通2-4-24/リランスゲート2F

☎242・7942 水曜休

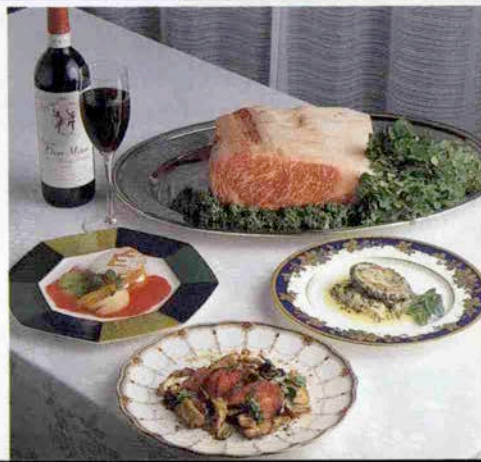

KOBE

GOURMET

CATALOGUE

イタリア料理

神戸のグルメに捧げます

とっておきの

イ・タ・リ・ア!

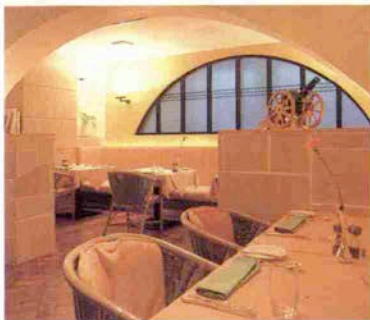

ヴィンサント

中央区播磨町20-1 ブロック30(大丸南側)1・2F
PHONE 078-321-3100
1F 8:00~20:00 2F 11:00~22:00
駐車場はBLOCK 30 大丸カーポートをご利用下さい。(21:30閉場)

フランス料理

研ぎ澄まされたシェフの“妙技”は、あらゆる所に、心遣いが行き届き、お客様を心から楽しませようという、努力をおしまないお店です。



料理にいたっては、より堪能していただくために、北海道から九州に至る日本全国から、シェフみずから探し出した。もちろん、素材が安全という絶対条件から、野菜は飽くまで、“緑健農法”野菜を、鶏は地鶏、魚貝類は天然ものを使うほどの、心配りが嬉しい。

ジャン・ムーラン

神戸市中央区北野町3-1-1
☎242-4188
AM11:30~PM2 PM5~PM10
水曜休

レストラン

ため息をつく暇もないほど忙しい1日
今日は残業をやめにしてワインを少し。
プラネタリアムのような静かな場所で
ゆっくりと、リラックスして
バカンスの計画でもたてましょう。
窓に広がる夜景と素敵なお料理から楽しいアイデアが生まれるかも…
海の上をすべるように
やさしい時間がその果てまで続く
あの場所で6時に——。



ムーニークルーズ

神戸市中央区北長狭通1-10-6
ムーンライトビル6F
(東急ハンズななめ向い)
☎078-331-8980
12AM~2PM 5PM~10PM
日曜 12AM~10PM 月曜休

江戸の粋と風雅が、味の神戸で華ひらく。



「瀬戸内のうまい魚と新鮮な四季の野山の素材を、江戸前の粋と風雅な懐石料理でいただく愉しきは、日本の書や、きものが、四季折々の風情を描いたり着たりするように、“自然と美と人間”の調和を愛する心につれるからです」望月美佐(書家^中)池田邦子・山崎英人(東京田村料理長)

ホテルゴーフルリッツ

東京 **田村**

ホテル・ゴーフルリッツ1F
中央区港島中町6-1 ☎(078) 302-5555



こうべ
なつのあじ

神戸風季節料理



料亭
鉾江

神戸市中央区花隈町17-24 (高速花隈駅東口)

☎ 351-3331 11:00~23:00



□ 美味なる大漁盛会展席

『大漁盛会展席』を囲んで、県立兵庫高校出身者の林・兵庫県理事、名生・生活文化部長、鈴江のおかみさん、若おかみさんの四人で、ちよつとした同窓会となり、なつかしい学生時代の話しに華がさいた。

林・名生、両氏は、鈴江のおかみさんの兵庫小町の時代の思い出と、豪華な料理に舌鼓を打たれ、御満悦な一時を楽しまれた。

写真は、大漁盛会展席へ6,000円・税別