

水無月・真珠特集

PEARL FANTASY & REYASAMI

真珠提供／田崎真珠・大月真珠
レイアウト／石阪存生



パールファンタジイと
麻実れい

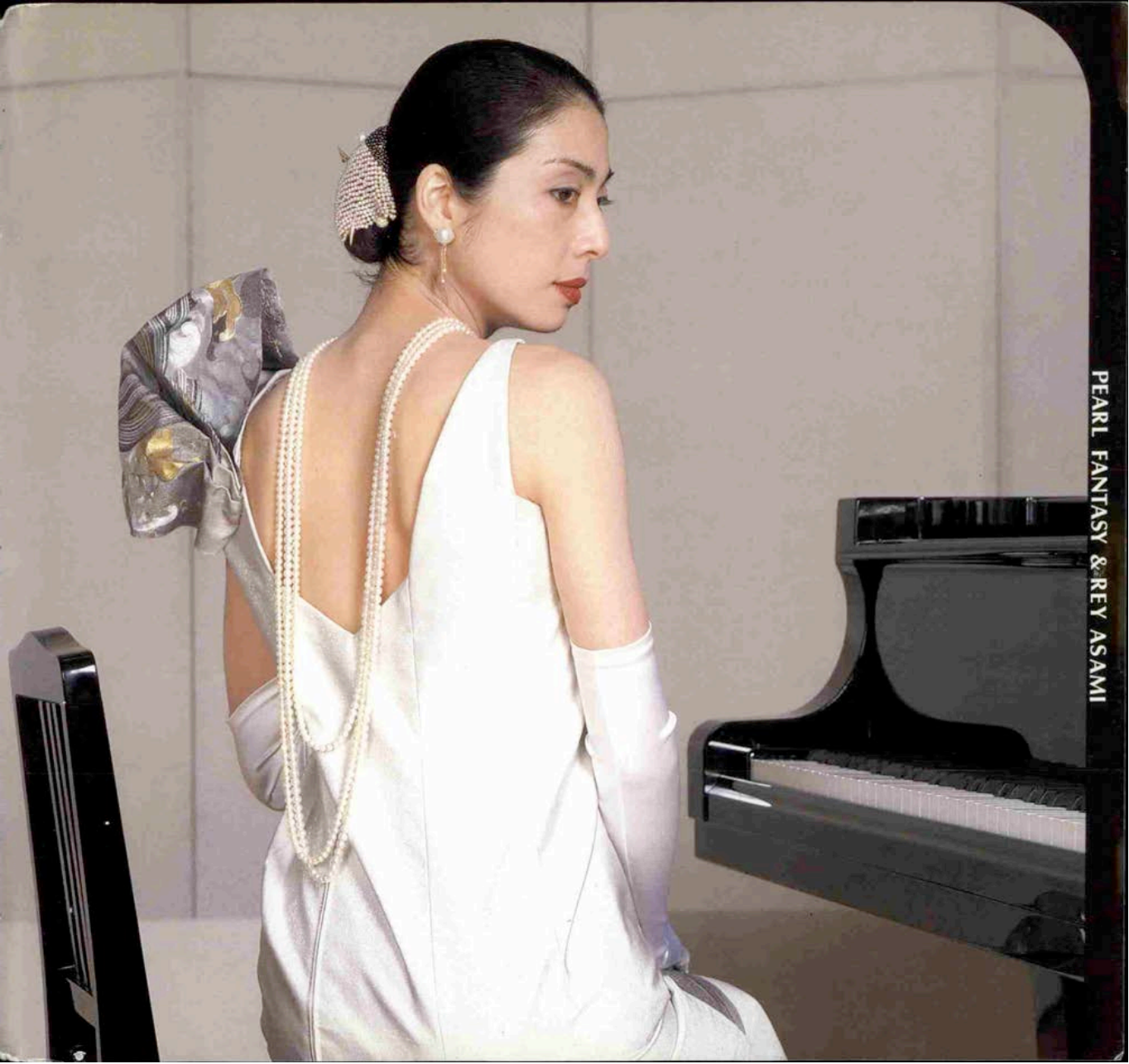

PEARL FANTASY & REY ASAMI



PEARL FANTASY & REY ASAMI



PEARL FANTASY & REY ASAMI



PEARL FANTASY & REY ASAMI

City Kobe

“美の使者”として、神戸から世界へと真珠をおくり届けています。

豊かな暮らしと 心の文化

田崎真珠は「真珠の街・神戸」を拠点とし、今後も皆様に、豊かな暮らしと心の文化をお届けする、総合宝飾品メーカーを目指します。



田崎 俊作

田崎真珠株式会社

取締役社長 田崎 俊作
神戸市中央区港島中町6丁目3-2
TEL (078) 302-3321

真珠の新しい 魅力を追求

「真珠の街・神戸」の山本通で真珠を扱って70年、真珠加工のバイオニアとして、常に真珠の新しい魅力を追求しています。



高橋 英二

タカハシパール株式会社

代表取締役社長 高橋 英二
神戸市中央区山本通1丁目6-20
TEL (078) 221-0075

ゆとりのある 美しさ

私たちは真珠を届ける者として真珠を通して人を知り、美しさをつめてきました。これからもゆとりある美しさを提案して行きます。



大月 尋男

株式会社大月真珠

代表取締役社長 大月 尋男
神戸市中央区港島中町6丁目4-1
TEL (078) 303-2111

神戸は真珠の デザイン発信基地

ジュエリーの原点は歴史と伝統のヨーロッパ。イタリーのデザインと技術は最たるもの。日本の真珠のデザイン発信基地は神戸から。



権野 良二
〈金子真珠株顧問
東海宝飾株代表取締役〉

金子真珠株式会社 東海宝飾株式会社

神戸市東灘区住吉本町3丁目15-31
TEL (078) 822-1106

神戸は世界に誇る真珠の街。私たちは、一珠一珠に夢とロマンを託し、

95年にわたる 信頼と伝統

明治26年、世界で初めて真珠養殖に成功した御木本幸吉。その95年の信頼と伝統が“ミキモトパール”の美しい輝きの中に息づいています。



御木本幸吉
(創業者・真珠翁)

株式会社ミキモト

取締役社長 杉田 勝時

真珠事業部 神戸市中央区山本通4丁目20-1
TEL (078) 221-9882-4

神戸店 神戸市中央区御幸通8-1-6 神戸国際会館1F
TEL (078) 221-0062

神戸・北野から ニューウェーブを

真珠のメッカ・北野に生まれ、おかげ様で50年を迎えました。今後も次の世紀へ向け、若い力で素晴らしい真珠をクリエイトし続けます。



木下 章夫

株式会社木下真珠

代表取締役 木下章夫

神戸市中央区山本通1丁目7-7
本社 TEL (078) 221-0487・7870
オーダーサロン TEL (078) 221-3170

真珠は 日本人のこころ

私は、いい真珠が好きです。日本の海で育まれた養殖真珠。神戸の透明な光の中で選ばれ、デザインされた真珠は日本人の心です。



山本 泉



森 隆

株式会社山勝真珠

代表取締役 山本 泉

神戸市中央区山本通2丁目5-3
TEL (078) 231-0051

森真珠株式会社

代表取締役 森 隆

本社・神戸市中央区中山手通1丁目24-10 TEL (078) 241-2125
ショールーム・神戸市中央区中山手通1丁目24-4 TEL (078) 222-6112
ビル・ドラゴンズ4F

やわらかな光につつまれた

神戸は真珠のまち。

日本の美しさ と魅力表現

中桐 政和

〈中桐真珠株式会社代表取締役〉



Pearl City Kobe

真珠が本来もっている神秘的な美しさに、より磨きをかけて日本の美しさと魅力表現して行きます。

中桐真珠株式会社
(株)パール・イン

神戸市中央区生田町2丁目2-4

TEL. 078-242-2323

品質第一で 真珠を提供

藤田 誠治

〈有限会社藤田真珠商会代表者〉



真珠は一生ものです。私どもでは小売りに力を入れていますが、品質のいい商品の提供と豊富な品揃えを心掛けています。

(有)藤田真珠商会

神戸市中央区中山手通1丁目23-16
シャンティビル303 TEL. 078-241-0738
パールコート藤田
神戸市灘区鶴甲3丁目10-7
TEL. 078-851-8803

私たちは、

神戸が育んだ真珠とともに

歩んでまいります。

神戸発の真珠の ファッション

中村 友一

〈(有)御影貿易商事代表取締役〉



創造のない伝統は形骸にしか過ぎません。今、新しい時代にのっとった真珠のファッションが神戸から生まれるべき時代が来ました。

(有)御影貿易商事

神戸市中央区中山手通1丁目23-2
TEL. 078-231-7298

エレガントな 雰囲気

久野 尚子

〈パール新神戸店長〉



真珠の輝きの似合う明るいつい街神戸。JR新神戸駅前から、エレガントな貴女により一層エレガンスに雰囲気をかもしだすパール新神戸です。

久野真珠商会
パール新神戸

神戸市中央区生田町1丁目4-20

新神戸ビル

TEL. 078-242-1636

真珠の魅力を 多くの人に

尾川 謙顕

〈水木真珠有限公司代表取締役〉



輸入を中心に27年、ひとりでも多くの人に真珠の魅力を伝えようと今年2月、本社ビルにショールームを構えることができました。

ジュエリーステージ MIZUKI

神戸市中央区加納町2丁目4-10 水木ビル8F
TEL. 078-221-0029

FAMILIAR
KITANOZAKA
HOUSE



親子で楽しむ北野坂ハウス モデルは安田美佐江さん・垂里沙ちゃん・川上恵以子ちゃん

異人館の街、北野坂にアーリーアメリカン風のハウスが2つ！緑いっぱい広い庭の中のテールームでは他では味わえないシフォンケーキやタピオカブディングを…リトルショップでは神戸でのお買物をお楽しみ下さい。はなみず木と小鳥がシンボルマークです。

TEA ROOM & LITTLE SHOP

ファミリア 北野坂ハウス

お知らせ

中山忍 童画展〈オリジナル ステーションナリー〉

とき：7月23日→7月31日(日)

神戸市中央区北野町2丁目125 TEL. (078)222-3535

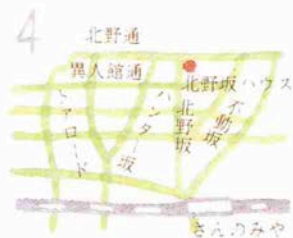



愛が伝わるおいしさを。です。



シルベスター・スタローン



おいしい感動を伝えたいから
贈り物に伊藤ハムをえらびます。
バラエティゆたかな味わいと
本物だけがもつ深みある表情が
美味を愛するあなたの方のテーブルに
笑顔の会話をひろげます。
あなたの想いを届けます。

贈り物に





老舗に伝わる
手づくりの味、
コウベの夏を
贈ります…



ギフト各種¥1,500~¥5,000

創業明治六年

 亀井堂總本店

神戸・元町六丁目 (078) 351-0001(代)

瓦まんじゅう
やわらか焼
吹寄せ
お好みせんべい