

小竹助の竹相

おみやげ

Hyogo Walk

マンガ・高橋 孟



城崎伝統の『麦わら細工』

むぎせん民芸店
前野治郎さん

幾筋にも流れる疎水が涼を呼び、しっとりとした佇まいを残す城崎。島崎藤村や志賀直哉ら多くの文人が訪れた温泉地に、今も観光客の姿は絶えない。

この地に伝わる民芸品の一つに『麦わら細工』がある。今回は城崎まで足を運び、後継者の一人にお会いした。

麦わら細工手作りの店『むぎせん民芸店』は木屋町筋にある。すぐ前を鯉が悠々と泳ぐ疎水が流れ、玄関先には小さな橋がかかっている。

この店のご主人が前野治郎(麦仙)さん。麦わら教室35名の生徒さんを教えている先生でもある。

訪れた時にはまだ教室で授業をされていたが、風鈴の快い音に心なごませて、朱や白の鯉を見ながら城崎の夏的情绪にひたっていると、バイクに乗った麦仙さんがにこやかな笑顔で戻ってこられた。

「もともと265年ほど昔、鳥取から城崎へ湯治に来た半七という人がコマや竹笛に赤や青の麦わらをはり、きれいに装飾したのが始まりと言われています。

ね。」メリハリのきいた口調でまず由来を話してくれる。

実際に麦わらを精錬する作業を見せてもらうと、かなり根気がいりそうだ。

「大麦の袴の部分を使うんですが、黒サビ病にかかった大麦しか使わないのですね。材料がその年によって多かったですり少なかったりするんです。」

麦わら細工は、箱張りの模様物がほとんどという話で、黒い斑点のついた模様は、上品で渋い味わいがある。

モザイク、縞張、籠組、菱張、桔梗張などの伝統的な模様もすべて色とりどりに染められた麦わらが使われている。その見事な細工と美しい色彩は、さすが伝統工芸ならではの風格が…。

「後継者の問題は今のところ心配はないんですが、材料の確保が難しいですよ。将来は城崎で麦わら細工用の麦の栽培をしたいんですよ。」メガネの奥のやさしい瞳がキラリと光った。

■むぎせん民芸店

兵庫県城崎郡城崎温泉木屋町筋

☎ (079632) 2 5 3 6



ちよつと寄り道 私だけのK O B E

★個性がキラリ

オカモト・モトヤマ

甲南大、甲南女子大、神戸女子薬科大と、大学が集中する岡本・本山。可愛い店がグッと増えて、ますますヤングタウンの風情。最近話題のショーツ専門店ノイは、ショーツだけに限ったお店としては関西初とか。又、喫茶やパスタの店にも、特色ある店が多い。

しかし、ここで見逃せないのがオトナの店だ。流行に左右されない女性の粋を集めた店が並び、住んでいる人のセンスの良さを伺わせる。サロン萬里、サン・クロア、チャーム、ファン・ファンなど、思わず立ち止まって覗いてみたくなるのは、やはり洗練された美しさを感じられるからだろか。

雑貨屋さんのニューフェイスを本山に発見。ナイーフには、アジア・ヨーロッパ等、店長夫

妻が実際に歩いて見つけたオモシログッズが、たくさん揃っている。

味の新鮮で女子大生に評判なのはオランダ畑のやさい達という無国籍料理の店。しかし、お酒と料理でワツと騒ぎたい学生達には、ファミリー居酒屋平衡六等の昔ながらの居酒屋がやはり根強い人気の様子。

ここでも大事にしたいのは、落ち着いた料理がいただける店で、山形や裕久、嵐山、アリ・フランセ等は静かな趣きのある店である。



とにかく、どこをとっても個性派揃い。「今でこそこんなに賑やかにになりましたけど、14年前の私ら来た頃はほんまに寂しい所でしたよ。」と話してくれたJR摂津本山駅前のたこ焼屋さん夫婦の言葉が、何とも印象的だった。ちなみに、こちらのとこ焼、ドでかいタコがココロ入って、一舟200円ノたいへん美味です。

民芸調の落ち着いた雰囲気、焼鳥・釜めしを「賞味下さい」。炭は紀州備長炭。焼き鳥コース(2700円)は7種類の串焼きと釜めし。山菜と五目の釜めし(各900円)や、かき、松茸、栗、筍など、季節を味わう一品(1000円より)もございます。



■阪急「岡本」、JR「摂津本山」から徒歩3分
☎452-2906 月曜休
営業時間 5:00~10:00PM

山形や
裕久

豊富なメニューのファミリー居酒屋平衡六に新しい美味しさ加わりました。扇正宗オリジナル純米吟醸生酒・アン・シャリー。口当たりさわやかな白ワイン感覚の新しいお酒。平衡六でしか飲めません。今夜は、ちよつと気取って、お洒落にアン・シャリーで乾杯。



■阪急「岡本」から徒歩2分
☎412-3091 年中無休
営業時間 5:00~11:00PM
ファミリー 居酒屋

平衡六

あなた達の生活文化を始めませんか？お料理・書道・ジャズダンス・テニス等。いろいろな可能性に、この秋コップでチャレンジしてみませんか？
●秋組(10月~3月)受講者募集中。受付は9月1日午前10時から、直接生活文化センターへ



■東灘区中町5-3-18(灘高北)
☎(078)451-1831
受付10:00AM~7:00PM日曜休

神戸生活協
生活文化センター



★文化の漂う御屋敷町御影

大きな住宅が建ち並ぶ御影界隈は、昔からの御屋敷町だ。阪急御影駅を降りてすぐ目に入るのが御影ガーデンシティで、地域の人々の庭として、すっかりお馴染みになった。向かい側の公園の深田池でアヒルと遊んだ後ティーブレイクなんてお散歩コースはいかが？

63年度頃をメドに山手幹線の道路工事も進んでいる。この道沿いには、にしまら珈琲店や三越の御影店もあり、これからますますお洒落でハイセンスな町並をつくって行くことだろう。東西交通が便利になる将来がたいへん楽しみだ。

★六甲山の懷に抱かれて素敵にでも、やっぱり坂はシンドイのでした。

学生と行楽客と、地元の人々がはげしく行き交う六甲の町。阪急六甲の周辺は、まさにそれを象徴するような光景だ。

坂道を重そうに登って行くバス。若者がワイワイ集まる焼き鳥屋、女の子向けの可愛いケーキ屋さんがあるかと思えば、ブティックや本物志向の趣味の店があったりする。

ちよつと気軽なドライブコースに、六甲周辺散策というのはどうだろう。陶器の店陶腕人等、思わぬ所にお洒落な場所を見つけたりする。クルマを置いて、夜は八巻で今週の地酒をいただく。あるいは、ブルーマウンテンでコーヒーを飲む。そんなふうにして、六甲の夜は静かに更けて行く。



Okamoto

Mikage

Rokko

ギフトショップ「三越御影」おやしきまち「御影」に三越がオープンしました。ゆつたりとしたスペースと厳選されたギフトアイテムが、あなたをお迎えします。『楽しさ、自分流』を発見してみませんか。



■神戸市東灘区御影町御影城の前1 436-4
☎078-854-1579

和服のもつ衣ずれ、彩り、優雅さを生かした今の時代にルネッサンスしたモードマイミチコ。一年に数回は教室、オーディオの方がモデルに粉しアットホームなパーティーを開いています。あなたも新しい着物にドレスで挑戦してみませんか？



■東灘区本山北町5-13-11
☎078-431-8051

洋裁教室&オーダー

モード メイト ミチコ

Mode Mate Michiko



灘区八幡町 1-9-16
☎851-8141
11時～22時 年中無休

六甲
そば処 陣

大きな水車がすっきりお馴染みになったそば処落ち着きのある、かつおそのものの自然の甘みが生きるおだしは定評がある。そば独自の味が生きる陣なべ、山海重ねそばなどのお薦めメニューはボリュームもたっぷり。座敷、駐車場もあり、ゆつたりと寛げる。

御影ガーデンシティ

「元気」な ガーデンシティ とのおつきあい

嘉納もも



飲む時、ガラス越しに広がる緑の庭に思わず心がなごむ。桜の季節、正面の深田池沿いの花を楽しみながら、ゆつくりと食事を…。そして他とは一味違った専門店の数々。私にとつ

てのガーデンシティはほんの少し正装して行く、もうひとつの「私の庭」のような感じがする。ハード面でもソフト面でもお店が良いものを提供すれば、そこに訪れる人々も、よりグレイドの高いイメージを追い求める。すっかり御影に定着したガーデンシティであるが、9年の歳月を経た今、これからの有り方が一番むずかしい所だと思う。始めて訪れた時に小学生の子供は、大学生になり成長している。それと共に店舗自身もより良い歴史を積み重ねながら、常に新鮮でなければならぬ。ガーデンシティは設備の面でも、常に時代にのつとつた変化を遂げ、サービスの向上に努めている。より広い駐車場の確保、照明器具の工夫もさることながら、将来は壁面の一部をオープン・ギャラリーとして提供したり、大手メーカーの車の展示会を頻繁に催すなど、ひとつのコミュニティー・

御影ガーデンシティが今年の12月で創立9周年を迎えると聞いてびっくりした。通学のため、自宅から阪急の御影駅までを歩く私はいつもその前を通るのだが、いつのまにか風景の一部となっており、ガーデンシティが建つ以前はどのような様子だったのかちよつと思ひ出せない。そういえばそこには大きなお屋敷があつて、道も暗く、女学生だった頃は足早に通りすぎようとしたものである。

ガーデンシティの登場は、当時、六甲や岡本の駅前の発展ぶりを羨む御影の住人にとって、まさに待ちにまったスペースの登場であつたように思う。

れんが色の落ち着いた建物に一步入ると、いずれも洗練された店舗がゆつたりと並び、その贅沢なロケーションと共に、今では私たちの街の顔になっている。たとえば、友人との待ちあわせにお茶を

各店営業のご案内

<2F>

- 別館牡丹園 ☎821-6666 11:00～21:30(21:00オーダーストップ) 無休
- 花みかげ ☎822-1777 11:00～21:30(21:00オーダーストップ) 無休
- すし処大蔵 ☎842-0070 11:00～20:00 月曜休

<1F>

- アンリ・シャルバンティエ ☎821-6000 9:00～22:00 無休 (喫茶は9:30～)
- シルバータニジ ☎843-0021 10:00～19:00 無休
- 金子真珠店 ☎822-0581 10:00～19:00 月曜休
- ガストロノミ ☎841-5529 10:00～22:00 月曜休
- ベルシャ絨毯サファビ ☎811-3362 11:00～20:00 月曜休



第2駐車場もご利用ください。

（筆者紹介）かのう・もも パリで10年

過ごした後、帰郷、御影の住人に。関西学院大学・社会学部大学院卒業後、この9月よりトロント大学大学院にて社会学を学ぶことになっている。祖父は洋画家の小磯良平氏。



大蔵



花のぼけ



アンリ・シャルパンティエ



別館 牡丹園



シルバー タ ニ ジ



ガストロミ



サファビ



金子眞珠店

OKAMOTO



Shorts
Spot

ノイ

ウサギさん、フタさん
etc. 赤、黄、ピンク
etc. カラフルでデザイン豊富なショーツが、何と
4000枚。楽しいパンツ屋さんノイは、女の子の夢が
いっぱい！ 阪急「岡本」から徒歩1分
☎412-3772/10:00~19:30 第1・3水曜休

VW、アウディ、ベンツ、
キャデラックなど性能高い

ヤナセ

輸入車を提供するヤナセ。ショールームではモラビ
トのバックなどのブティックも併設。お気軽にお立
ち寄り下さい。 ☎078-453-1171 日祝休



レンタルブティック・エル 会員制のレンタル
ブティック・エル
は美容室エリザベスの直営店。ゲストドレスからウ
エディングドレスまで、多数取り揃えています。1
着 ¥6,000~ ☎078-413-0448 水曜休
JR 本山より北西徒歩2分 山手幹線 マナ岡本ビル2F



MIKAGE



阪急六甲とJ
R 六甲道の真
中に白と黒を基調にしたモダンなお店がオープン。
6時迄は喫茶、以降はカフェバーに。瀬の珈琲館溜
衣は姉妹店。 ☎078-851-6653 無休



和・洋菓子のお店
本高砂屋
ラフィーネ本店
☎078-453-3320

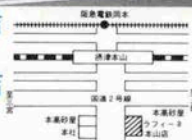

白身魚のすり身を使っただけは絶品。 八巻
奄美けい飯、芋豆腐などの真心のこも
った料理と、ご主人の人格が魅力的。毎週変わる地
酒を飲むのも楽しい。魚のおいしさがわかる
お店です。 ☎861-0642 第1・3日曜・連休休み

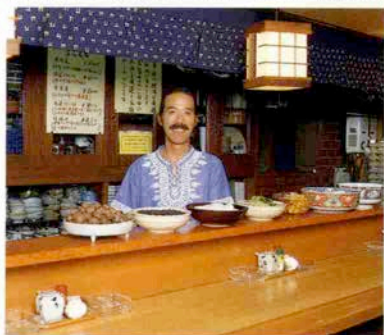

ROKKO



厳選された珈琲、
ぜいたくな空間。
優雅なひとときを
どうぞ...



Coffee House
OGA

珈琲館尾賀

神戸市東灘区本山中町1丁目14-8
TEL 078-413-1288

Cocktail of KOBE

La Mer de Debussy 初めてのカクテルフィーリング

伊藤ルミ
(ピアニスト)

私にとって、六甲はほとんど自分の庭のような気分の街である。その庭に、ある日、OLD NEWというなかなか興味をそそる建物が出来た。気になりつつも、横目で見過ごしていたこの空間を訪れるチャンスが巡ってきた。あまり、お酒の飲めない私が、カクテルを語るといえるのはおこがましい気もしたが、ゲストハウスの誘いに乗り、ついにこのお店に足を踏み入れることになった。

私のイメージに合わせた新しいカクテルが作られる。階段を上る。バーへ続く回廊は、次の瞬間へのスリル



がいつばい。これまでも、無意識のうちにその日の気分に合わせて色のドリンクを選んでいたような気がする。白のサマースーツ、黒のタンクトップの私にまず用意されたのは、深いワインカラーのオリジナルカクテル“OLD NEW”。新しい味を追いつめる宇宙さんのおもてなしの心が込められたカクテル。たまに飲むお酒は口あたりの良いものを選ぶ。量が飲めないからこそ、辛口であって欲しい。マティーニで始まりマティーニで終わるといふカクテルフィーリングの始めの第一歩となったひとときだった。



ラ・メール・ド・ビッシェ

ブルーキュラン 1ティスプーン
クワントロ 1ティスプーン
シャンパン 適量

フルートシャンパングラス

伊藤ルミさんのさわやかなイメージのブルークリサン。シャンパンの泡立ちに耳を預ければ、コンサートが始まる前のときめきが浮かびます。バーテンダー・宇座忠男

御影に生きる、にしむらの心.....





にしむら珈琲御影店

にしむら珈琲 TEL078-854-2105 8:00AM~10:30PM

石焼ステーキ TEL078-854-2106 担当・志村

みかげ館 11:00AM~2:00PM/5:00PM~9:30PM

(レストラン)

フレンドサロン TEL078-854-2106 担当・中村

山手幹線弓場線角・駐車場35台完備

大ヴァチカン展

秘蔵のコレクション150余点を神戸にて初公開

Aux Sources de la Beauté

——美の泉をさがし求めて

ジャン・メルオー神父 〈尼崎カトリック教会主任司祭〉
英知大学教授

人類の幼年時代、人が精神に生きはじめて神秘を拝みました。そして次第に宗教と共に種々の芸術が生まれて来ました。キリスト教はその流れに入って美しいものを創造したり、保存したり、そして大ヴァチカン展のように数多くの人に見てもらったりしたものです。

今回出品された作品には信仰を現わしたりするものがあれば、そもそも祭服のように実用性に応じて出来たものもあります。またある作品をとおして歴史の出来事は私達の現在に訪れてきます。

文芸復興時代のルネッサンスの作品は美術の本などによって盛んに紹介され、おそらく大部分の人はそれらをとおして見てきたと思います。しかし今回のようにその時代、その時代の作品そのものをはじめて此の目で見た時の心の感動は口には言い表わせぬものがあるかと思えます。

結局2,000年の美への芸術の歩みを歓迎すれば私達の心が一段と豊かになるのではないのでしょうか。

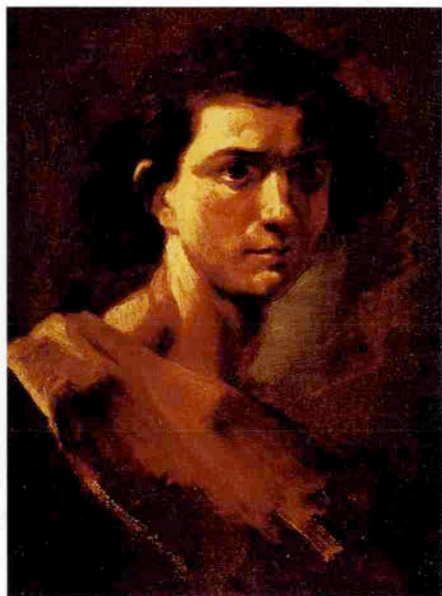

ベルニーニ「青年の肖像」
ダ・ヴィンチ、ミケランジェロと並び称せられるベルニーニはルネッサンス期、バロック期を代表する巨匠。「青年の肖像」は古代ギリシャ・ヘレニズム芸術の靈感を受けて描かれた力作。



伊達政宗の親書

江戸時代の大名伊達政宗は、家臣支倉常長を1613年、ヴァチカンに派遣した。ラテン語を日本語で記された貴重な歴史資料。

神戸で出逢うヴァチカン 美の巡礼

THE VATICAN EXHIBITION

会期／8月28日(金)～9月23日(木)
(9月3日(金)・10日(金)・17日(金)は定休日)
会場／そごう神戸店7階大催会場
(入場料) 当日券・一般1,000円／高大生800円
小中生600円 前売券・一般900円
高大生700円／小中生500円

ユダヤの地で生まれ、ヨーロッパを経て世界各地に伝えられたキリスト教は、多くの人々、様々な文化に大きな影響を与えている。特に総面積0.44平方キロ、人口約1,000ながら法王を元首とするヴァチカン市国は、全世界のカトリック信者にとって、魂の故郷であり、精神の一大王国になっている。

ヴァチカンの象徴ともいえるサン・ピエトロ寺院の歴史は、西暦67年にまでさかのぼり、以後千数百年の間、歴代教皇や多くの宗教家、美術家を誕生させている。ローマ時代の初期キリスト教美術の貴重な遺品から、芸術の華が開いたルネサンス期の完成された絵画、彫刻。そして20世紀に至ると、それまでの伝統的な形式にとらわれない芸術家の自由な造形が見られることになる。

今回の展覧会では二千年に及ぶキリスト教美術の秘蔵の名品を公開し、宗教芸術に新たな目を向けるものである。



ミケランジェロの デザインによる祭壇

ルネッサンスの巨匠ミケランジェロの意匠にもとづいて制作された聖母子像の祭壇。聖母子は深い愛情で互いに結ばれており、すべての部分に、ルネッサンス期の芸術が到達した表現のすばらしさを感じることができる。

ピオ9世の三重冠

三重冠は教皇冠(ティアーレ)とも呼ばれ、教皇が自ら司る大祝日の行列の際着用される。数々の美しい宝石が取り巻かれた三重の飾りは、教皇の司祭権、司牧権、教導権をあらわしている。本品はピオ9世に献上されたもの。





LEISURE POINT GUIDE

いよいよレジャーシーズン本番。欧米なみの優雅なヴァカンスとまではい、かなくとも、大型化していく余暇の使い方に個性が光る時代。

国宝、太山寺のある伊川谷にはラジウム温泉がある。泡浴ジェット浴、歩行浴打たせ湯、と変化に富んだ構造で、宿泊施設のある保養センター太山寺と合わせれば、お風呂好きでなくともたっぷり楽しめそう。

トレーニングルームもあり、日帰りでも気軽に利用できる。宿泊施設もある神戸ワイン城では、ウィークデーテニス宿泊パックのほか、朝市、陶芸教室など、ユニークな企画がいっぱい。神戸ビーフ、神戸ワイン、神戸ウオーターと三拍子揃ったレストランでは充実した本格ソニユーを、150席のゆったりとしたフロアーでどうぞ。

1763㎡の大型変形プールに1周150mの流水プールと

光のシャワーが まぶしい

テニスコート・遊歩道・野外ステージ・ホテル・ロッジ
バラ園・オリエンテーリング・ランドカー
野外バーベキュー・ゲートボール
トリムコース



ゴルフ・冒険迷路
体育館・ショッピングセンター
椎茸園・ローリングコースター・プール・サイクリング

屋外プール(8月31日まで)
AM9:00~PM5:00 大人¥700 小人¥300

大規模年金保養基地

グリーンピア三木

兵庫県三木市細川町横山894-60 ☎07948(3)5211(代)

神戸ワイン城 KOBE wine

年中無休

- レストラン
- ホテル
- バーベキュー広場
- 陶芸 ● プール
- ちびっ子広場 ● 牧場
- 園芸 ● しいたけ園
- 朝市(日曜早朝)



神戸市立農業公園 TEL (078)991-3911
神戸市西区押部谷町高和1557



100 mのウォータースライダー
2基を今年増設したのがグリー
ンピア三木。8月9日はま
るむし商店、ドンキ・ホーテ
16日岩崎良美をゲストにブー
リーイベントが催される。

7月19日六甲山牧場にオー
ブンした神戸チーズ館は見逃
せないポイント。牧場でとれ
る新鮮な牛乳を使ったカマン
ベルチーズが、神戸チーズ
としてお目見得。チーズの製
造工場が見学出来るほか、ウ
ールの手紡ぎ手織りの実習コ
ーナーも設けられている。ま
たレストラン神戸チーズでは
フォンデュをはじめチーズ料
理が楽しめる。

神戸チーズ館



六甲山牧場の新鮮な牛乳で作ら
れるカマンベルチーズ。チーズ
工場で見学過程が見学でき、レ
ストラン「神戸チーズ」ではたっ
ぷりとチーズ料理を味わえます。

開場時間 9時～17時 大人¥300 小人¥150

お問い合わせ

神戸市立六甲山牧場

神戸市灘区六甲山町中一里山1番地 TEL 078-891-0280



須磨海づり
神戸市立公園

神戸市立
平磯海づり
(垂水) 公園

ご家族づれで
楽しい

フィッシング

レストラン神戸ワイン (平磯)

神戸ビーフ神戸ワインを御賞味下さい

		須磨海づり公園		平磯海づり公園	
料金の種類		大人 (16歳以上)	小人 (6歳～15歳)	大人 (16歳以上)	小人 (6歳～15歳)
つり 料	基本つり料 (4時間)	1,200円	700円	1,000円	600円
	割増つり料 (1時間当り)	300円	170円	250円	150円
入 園 料		200円	100円	200円	100円
海洋放牧場		1人1回 300円 (貸竿料全含 入園料別)			

■休園日 須磨海づり公園(毎週火曜日)、平磯海づり公園(毎週金曜日)

●お問い合わせ●

須磨海づり公園 ☎(078) 735-2907 テレホンサービス ☎(078) 732-4926
平磯海づり公園 ☎(078) 753-3973 レストラン神戸ワイン ☎(078) 753-3973

※18000-

神戸三宮から わずか30分。



トレーニングルーム



ラジウム温泉浴室

ラジウム温泉は、神経痛、筋肉痛、関節痛、
高血圧によく効くといわれています。四季の
おりなす自然の中で、保養と健康増進にご利
用下さい。

四季のおりなす自然の中で

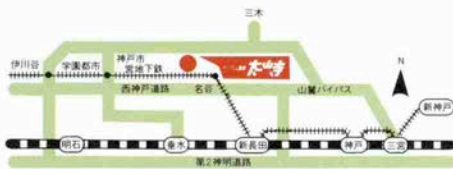

- 神姫・神戸市バス—太山寺経由名谷行
市営地下鉄伊川谷町から5分 国鉄明石駅から25分
- 車で三の宮から30分、明石から20分

ラジウム温泉 太山寺

〒673 神戸市西区伊川谷町前開字宝光坊273-1 ☎(078)974-8101

- 営業時間 AM11:00~PM6:00 ■ 休館日 木曜日(祝日は営業)
- 入館料 一般¥600 小学生以下・65歳以上¥400

慶明寺の 精進料理

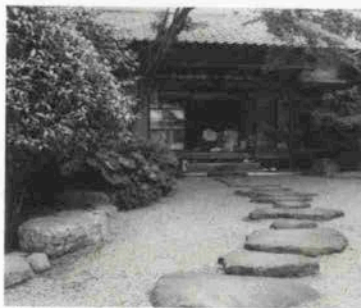

静かな庭も弾の心(左)木村住職と、味わい深い精進料理

兵庫の大佛さま、神戸七福神、そしてメリケン地蔵さんと、このところ社寺佛閣と縁が多い神戸っ子編集部なのですが、今回は、開創鎌倉時代の弘安四年(一二八一年)開山は法外園和尚大禪師、臨済宗妙心寺派に属して約六〇〇年の歴史を持つ、西区平野町の覚照山「慶明寺」を訪ねることになりました。

ご本尊は、開創以来の木像・薬師如來が安置され、脇佛は阿彌陀如來と、聖観世音菩薩(木像)が祀りされています。「慶明寺」の木村潮音住職は、昨春秋「カンボジア難民チヤリテイの「墨跡陶芸展」と、祥福寺の河野太通老師の法話やギターコンサートを開くというハイカラさ。また三和子夫人の手づくり精進料理が評判なのです。

さっそく「一の会」(神戸の女性ジャーナリストの交流会)のメンバー約十人で、七月一日にうまいもん詣りに行こうとプランが決定。

慶明寺は、青少年坐禅道場としても有名で、外人観光客も坐禅を組みに来るとか。神戸六地藏第四番の霊場で、八月の地藏盆盆舞に及ばず、年中お地藏さんの参拝客も多く、十一月下旬は紅葉の寺として名高いのです。さて、お庭の明るいうちにと始った料理のお運びは副住職。平野の祥福寺で六年間修業され、抹茶と羊羹のお接待も手馴れたものです。メニューは、紫蘇ワイン、五種の天ぶら、紅白のでんがく。厚揚げにオクラとヤングコーンの煮物。玉子そう麺。納豆ときくらげと豆腐合えをお揚げさんで巻いた一品が、みょうがの葉の上に乗った笹舟、おなすの柔らか煮、わかめと食用菊の酢のもの、

涼やかな三和子夫人の手づくり精進料理。しそワインと納豆とキクラゲの薄揚げ巻きを「慶明寺」の名物にとの声も。



小芋の坊主汁、山菜ご飯、自家製のおつけもの。そしてデザートは梅ゼリー。

ご住職の食事五観文や、五戒など、禅寺らしい食事の健康法を聞きながら味わう精進料理は、これが毎日だとスリムになるのだけれどなあとため息をつきながらいただきました。(会費三千円)

果物と珈琲の後は、本堂の九等身のスリムな聖観音や、愛らしい地藏尊などを拝観するありがたいおマケもついて、次回は、九月二十六日に、朝の坐禅も組み込む一泊コースに挑戦することを約束。一般の人々の座禅は手を合わせると警策(ケイサク)を受けるということですが、意外にサラリーマンはビシッと受けたのか手を合わせる人が多いそう。それにしてもここも神戸なのかと、その広さに感心した日でもありました。

(小泉美喜子)

予約のお申込みは「慶明寺」〒673-002
神戸市西区平野町慶明97番地 ☎078-(96
1)0126 精進料理コース/3、000
円から素泊り/1、000円 毎月最終日曜
日朝坐禅コース(午前9時)/1、000円

1987 暑中御見舞申し上げます

盛夏

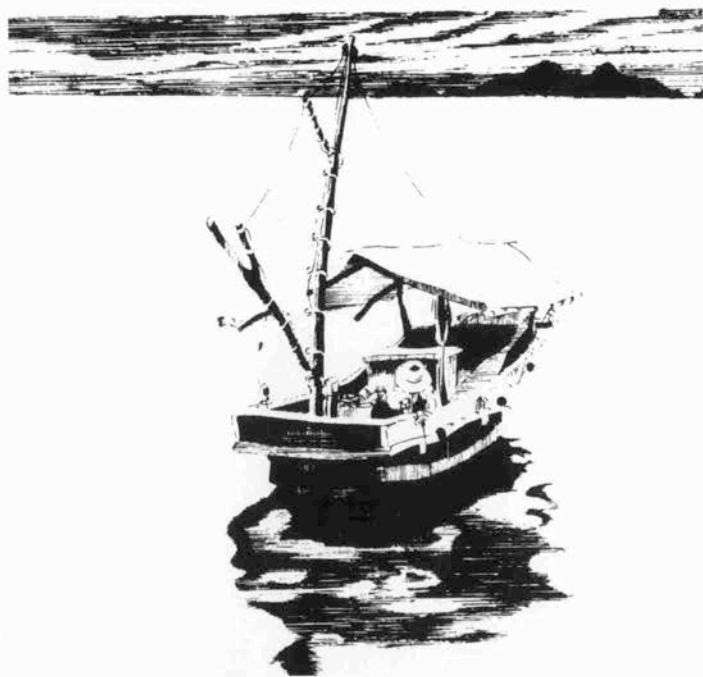

絵／倉掛喜八郎

株式会社 ダイ エ ー

代表取締役
会長兼社長 中 内 功

神戸市中央区港島中町四一
電話(〇七八)三〇二一五〇〇一

三輪運輸工業株式会社

取締役社長 三 輪 吉 郎

神戸市中央区臨浜町二二一
電話(〇七八)二五一五〇〇一

小泉製麻株式会社

取締役社長 松 本 定

神戸市灘区新在家南町一
電話(〇七八)八四一四一四一

灘神戸生活協同組合

組合長理事 高 村 勲

神戸市東灘区住吉本町一三
電話(〇七八)八四一一四二二

兵庫信用金庫

理事長 園 田 正 和

本店 姫路市北条口三丁目二七
電話(〇九二)八一二五五
神戸市中央区中山手通一四一
電話(〇七八)三九一〇四二五

校社会社 ミ キ モ ト

取締役社長 杉 田 勝 時

本店 東京都中央区銀座四一五
電話(〇三三)五二四六
真珠事業部 神戸市中央区山本通四一〇
電話(〇七八)二二一九八八
神戸 店 神戸市中央区御幸通八一
電話(〇七八)二二一〇六六

田崎真珠株式会社

取締役社長 田崎俊作
神戸市中央区港島中町六―三二二
電話(〇七八)三〇一三三二二

沢の鶴株式会社

代表取締役社長 西村隆治
神戸市灘区新在家南町五一―一二
電話(〇七八)八八一―一三三四

オールスタイル株式会社

取締役社長 中田美明
神戸市中央区港島中町六―一五一
モロドビヤ
電話(〇七八)三〇二三三二一

学校法人 行 吉 学 園

神戸女子大学
神戸女子短期大学
理事長 行 吉 哉 女
本部 神戸市中央区中山手通一―三三一
電話(〇七八)二二二二一〇〇一

ゴンチャロフ製菓株式会社

取締役社長 光 葉 貞 男
神戸市灘区船寺通四―二二八
電話(〇七八)八五一―一四二二八

株式会社 山 勝 真 珠

代表取締役 山 本 泉
神戸市中央区山本通一―一五一
電話(〇七八)三二二一〇〇五一

株式会社 神戸新聞社
株式会社 デイリースポーツ社

取締役社長 荒川克郎
神戸市中央区雲井通七―一
電話(〇七八)二二二二四二二

株式会社 加美乃素本舗

取締役社長 宮 崎 幸 三
神戸市中央区熊内橋通三―三二五
電話(〇七八)二二二一四五五

稲岡工業株式会社

取締役社長 稲岡 每一
本 社 加古川市志方町橋大路八七八
電話(〇七九)四五一―一三二二
神戸営業所 神戸市中央区三宮町一―二二
電話(〇七八)三二二一六四四

カワノ株式会社

代表取締役 河野忠博

本 社 神戸市長田区大通通五―五
電話(〇七八)六二二一―一六一
東京営業所 東京都港区北青山二―一五―三
電話(〇三)七九七―五七八四

株式会社 ノーリツ

代表取締役 太田敏郎

神戸市中央区明石町三二番地
電話(〇七八)三九一―三三六

ジャヴァグループ

代表取締役 細川数夫

神戸市中央区港島中町六―八二
電話(〇七八)三〇二―四五四

有限会社

クレセメントインターナショナル

取締役社長 王 柏 林
神戸市中央区布引町一―一三
電話(〇七八)二二二一〇七二

株式会社 シ ャ ル レ

代表取締役 林 雅 晴

神戸市中央区港島中町七―七一
電話(〇七八)三〇一―七七一

株式会社

コンフェクショナリーコトブキ

代表取締役社長 細 谷 行 雄
神戸市中央区北長狭通一―九一
電話(〇七八)三九一―八六八

1987 暑中御見舞申し上げます

盛夏

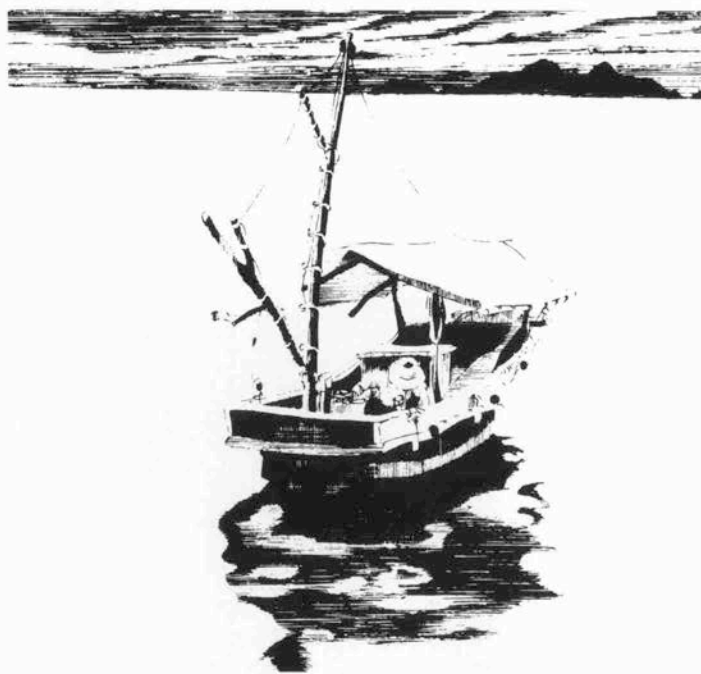

絵／倉掛喜八郎

神栄石野証券株式会社

取締役社長 石田 一

神戸市中央区栄町通二丁目二一五
電話(〇七八)三九一〇〇〇一四

財団法人井植記念会

理事長 井植貞雄

神戸市垂水区青山台一丁目二一六
電話(〇七八)七五一五二一六

衆議院予算委員長

砂田重民

神戸市中央区下山手通二一三三三
林第一ビル4階
電話(〇七八)三二一三三二二

DXアンテナ株式会社

代表取締役 前山 博

代表取締役 毛利昌義

代表取締役 藤野良夫

神戸市兵庫区浜崎通二丁目一五
電話(〇七八)六八一三三六一四

衆議院議員 石井 一

神戸市中央区北長狭通四一〇二二
電話(〇七八)三三三一九〇七・九〇二八

株式会社 淡路屋

取締役社長 寺本 滉

神戸市中央区相生町三丁目一
電話(〇七八)三五一一六八二四

菊正宗酒造株式会社

取締役会長 嘉納 毅六

神戸市東灘区御影本町一丁目七一五
電話(〇七八)八五一〇〇〇一

株式会社 ノーリツ

代表取締役 太田 敏郎

神戸市中央区明石町三二番地
電話(〇七八)三九一一三三六一代

横山倉庫株式会社
磯上モータープール

取締役社長 横山 吉雄

神戸市中央区磯上通八一―十五
電話(〇七八)二三二一五三一一代

株式会社ラジオ関西

取締役社長 山崎 進

神戸市須磨区行幸町一丁目一六
電話(〇七八)七三一四三二一代

甲南漬本舗
高嶋酒類食品株式会社

代表取締役社長 高嶋 良平

神戸市東灘区御影塚町三丁目九一六
電話(〇七八)八四一〇五五一一代

株式会社
ジャパンダイヤモンドインポート

代表取締役 佐々木 章

神戸市中央区琴ノ緒町五一―三五
グリーンシャボール611
電話(〇七八)二四二一三九九一代

株式会社 ユーハイム

取締役社長 河本 武

神戸市中央区港島中町七丁目七番四
電話(〇七八)三〇一〇二〇二大代表

株式会社 神 明

代表取締役 会長 藤 尾 豊

神戸市中央区海岸通六丁目一
電話(〇七八)三七一一二一三一

健康充電基地V.I.V.I有馬
新栄開発株式会社

取締役社長 中内 博

神戸市北区有馬町石倉四〇六―三
電話(〇七八)九〇四一〇〇一七

株式会社 エルアイシー

代表取締役 青木 幸夫

神戸市中央区港島中町六―九一―一
国際交流会館7F
電話(〇七八)三〇二一四〇〇九

服部プロセス株式会社

代表取締役社長 服部 準一

神戸市中央区海岸通3丁目2番16号
電話(〇七八)三九二一三二九一代

サッポロビール(株)神戸支店

支店長 岡野 省則

神戸市中央区栄町通二丁目七一―一
電話(〇七八)三三二一五五〇一

株式会社 大谷徳風社

代表取締役 大谷 晃世

神戸市長田区松野通1―11―12
電話(〇七八)六二一〇〇八八九

大和実業グループ
大和実業株式会社

代表取締役 岡田 一男

大阪市北区芝田二丁目一―一八
(西阪急ビル10F)
電話(〇六)三七二一八五七一一代

ナニワ印刷株式会社

代表取締役 西井 雄三

大阪市北区天満一丁目九一―一九
電話(〇六)三五一一七二一七一



瓦せんべい、季節の和菓子 歳時の味を楽しむ—

株式会社 菊水総本店

代表取締役社長 菊水章矩

神戸市中央区多聞通3-3-15

078-382-0080(代)

有限会社 カスカード

代表取締役 入江清一

神戸市中央区三宮町2-11-1-501

078-391-1360

株式会社 本高砂屋

代表取締役 杉田政二

神戸市東灘区甲南町1丁目4-28

078-451-0321(代)

株式会社 とんかつ武蔵

代表取締役 川飛満祐

神戸市中央区三宮町 2-11-2

078-321-0634~5

株式会社 神戸風月堂

下村光治

神戸市中央区元町通3-3-10

078-321-5555

(株)ウインザー

代表取締役 山田六郎

神戸市中央区三宮町1-8-1-223

078-331-7952

株式会社 クロス

代表取締役 清水俊夫

神戸市中央区北長狭通3-12-1

078-391-1781(代)

(株)ちんがら屋

三角弘一

神戸市中央区三宮町2-11-1-103

078-332-5298(代)

和洋家具・カーテン・カーペット

インテリアイリフネ

村上一道

神戸市灘区新在家南町1-2-3(六甲パインモール内)

078-851-2841

株式会社 神戸眼鏡院

代表取締役社長 鳥越静助

神戸市中央区元町通3丁目6-12

078-321-1212(代)

株式会社 松廼家

鶴殿禮榮

神戸市中央区花隈町3-34

078-371-1921

おしゃれ空間

ファッションパーク

さんプラザ・センタープラザ3F

078-332-1698

'87 暑中お見舞申し上げます。

神戸百店会



世界の暑しをプレゼント



この秋、新しいことに挑戦!

アカデミー神戸

神戸市兵庫区熊野町1丁目1-7
TEL (078)511-8943

OPEN 発明道場 /



子育て、暮らしのやりくり、教え方、学び方、生活すべて創意工夫です。

idea 知恵の伝授と交換の道場。

今、注目を集めている KOBEの各種スクール・ 教室情報

中小企業等協同組合法に基づく
大阪通商産業局長認可[大47-301]

近畿商工経営士事業協同組合

— 運営 —

実践経営学・商工業管理研究セミナー

商工経営講座 (神戸・三の宮 国際会館)

主婦・女性の活躍を聞く

女性の組員・養成

【商工経営士】

講座教授 大学経営学教授 [東京より]
大学経済学教授 [東京より]
大学商学教授 [東京より]
— ほか研修講師 —

講座期間 — 3ヵ月 (毎週土曜・午後)
講座人員 — 主婦・女性40名 (年令不問)
講座経費 — 入講金、講座料、等計19万円。

お問合せ 研究セミナー事務所 池田所長
078-351-5306 (午後3時・6時)

〒650 神戸市中央区東新通町1丁目番10号・山崎ビル206号

初田美術研究所

神戸市中央区長狭通5丁目1-2
(太陽ビル3F) TEL (078)351-6260

所長 初田 寿



月火水コース・木金土コース 17:00~21:00
芸術大学、美術大学受験実技指導。単にテクニックを教授するのではなく、造形の基礎の上に「見る」こと、「感じる」こと、「発想を展開すること」、「表現すること」の意義深さ、面白さを追求し、柔軟で力強い造形力が付くように指導しています。神戸で合格者数NO.1!

神戸の風土に合った 英国チューダー朝様式の住宅



チューダー朝様式というのは、15世紀末から約1世紀続いた英国チューダー王朝時代に流行した建築様式で、一口で言えば、柱、ハリなどの木組みを壁に露出させた木工建築工法です。

この工法や構造は、日本古来の木造住宅と相通ずる点が多く、シャーロックホームズジャパン(株)では、日本の風土に最も適した欧風住宅であるとの観点から現在全国各地でこの様式を採り入れた住宅を数多く手がけております。

その特徴の一つは、木材をふんだんに、一般住宅の3倍も使うこと。木材は主に米松ですが、輸入材として質的に一定で狂いも少なく、松ヤニを多く含んでいるので年月が経つほど強くなる性質を持っています。また柱は15°角の太目のものを使用、建具もすべてこの米松で統一しています。そのほか、室内は空調設備はもちろんキッチンユニット、セントラルクリーナーズ、安全警報装置など最新の技術を駆使した住宅機器を配し、安全で快適な生活が送れるようにしていることは言うまでもありません。住宅は2代、3代と受け継がれる貴重な財産です。本当に良いもの、住むほど愛着の増す本格的な住宅をお考えください。

〈標準仕上〉基礎/鉄筋コンクリート造 ■ 地盤・建物内部/防虫・防蟻処理 (10年保証) ■ 床下/防湿コンクリート打 ■ 構造/柱・米松15cm、大梁・米松45cm×15cm、木造 ■ 土台根太/防虫・防蟻・防腐処理 ■ 屋根/天然スレート葺 ■ 種類/銅板 ■ 建具/木製 ■ 硝子/ブロンズ面取 ■ 床/ナラフローリング面取・じゅうたん ■ 流し/ヤマハシステムキッチンDK8程度 ■ 浴室/土間腰・鉄平石・腰天井・松板、浴槽・檜 ■ 便所/1・2階各1 (水洗) ■ 洗面/1・2階各1、米松造付 ■ 下駄箱/米松造付 ■ 電気/ホームコンローラー (1・2階各1)、電子錠/セントラルクリーナーズ ■ シャッター/ガレージの自動受信作動シャッター ■ 空調/エア・コンディショニングの機器及設置工事



完全なる設計と忠実なる施工

シャーロックホームズジャパン株式会社

一級建築士事務所 **神戸建築技術研究所**

〒654 神戸市須磨区天神町5丁目1-5 ☎078-734-3931

● SHERLOCK HOMES(シャーロックホームズ)は英国推理作家CONAN DOYLEの小説に登場するSHERLOCK HOLMESより引用したものです。



■ スキだらけでくつろげる空間、それが住まいの原点。

住まいは“城”。

■ より地域に密着した総合サービスを

星和台（鈴蘭台）も、成熟期を迎えた街づくりになりましたし、新しく北神星和台が誕生いたしました。すが、初期から、この街づくりに情熱を傾けて、星和台の住人でもある浦長瀬所長さんは神戸生れで神戸育ち。街づくり、住いづくりのご感想はいかがですか。

浦長瀬 星和台所が昭和40年に鈴蘭台を購入し、造成が45年までかかりまして、46年が第1回の売出し（土地）でした。分譲住宅の売出しが50年からです。本格的な高級住宅地として20年近い街づくりです。あと50軒が分譲されると、3000軒の成熟度ある星和台が完成しますね。64年度には、COP星和台が、神戸市制100周年を機に住民待望のショッピングセンターが完成して、現代の街にふさわしい規模と内容になりますね。

この8月には、星和地所、星和住宅、新星開発の日本生命直系の不動産会社が1本になって「新星和不動産」として生まれ変わり、「日本生命」のよきパートナーとして、生活と住いの総合サービスを提供しより地域に密着したサービスを展開しようという前向きの姿勢です。私も、星和台（鈴蘭台）とずっと

関わり、今度は北神星和台（神戸二朗）の街づくりも担当で、神戸総合営業所長（取締役）という、ますますご縁が深まりそうです（笑）

——この三社の合併の意味合いはどんなところにあるのでしょうか。

浦長瀬 第一は、従来通りの住みよい街づくりを基本とした分譲住宅、注文住宅の建築に加えて、ホーム・サービス業、住宅のメンテナンス、アフターサービス、リフォーム、増改築などのこまごまとしたサービスと仲介などですね。第二は、事業開発。地域の活性化を計るための土地の有効利用による共同タイプアップの、店づくりやアパート建築などです。

先日にも、北農協の不動産部の年次大会に、日本生命グループとして出席したのですが、50人の農家の人々と一緒に共存共栄して行こうという会を持ちました。

日本生命の神戸支社と、新星和不動産神戸総合営業所の両社の人々が一体になつて、不動産のハードと、保険になつて500人の女性のソフトな感性のあるサービスをプラスして行こうというものです。

さらに新しい時代に向って、健康産業をプラスして附加価値のある暮らしと、生活文化を提供して行きたいと考えています。

■ 安心して暮らせる“城”こそ理想の住まい

——また新しい北神星和台に挑戦されるようですが、街づくり“中”で、何が問われていますか？

浦長瀬 風土の中での住いを考えるとき、専門家はいない。みんなが同じ立場で“夢”があるんです。人間にとって“住い”への夢を実現させるのは一生の中でも大きな要素ですから、家づくり、街づくりは何時やっても難しい。それぞれの理念があつて、いつゼロ発信で、何かが定着していない時代です。だから、きらびやかなものでなく、いつまでも住みやすい“お城”への夢を、誠実に表現して行くことでしょうね。

浦長瀬所長の“住いの哲学”をうかがいたのですが……

浦長瀬 住みやすさのレベルは、人によって違うと思いますが、やはり住いは“城”ですね。ほんとに安心して住める、心に構えがなく、スキだらけの状態での居心地がいい、というところ。そこをホンモノ思考、お手伝いをわねわね、たいです。



新星和不動産
取締役神戸総合営業所長
浦長瀬 稔

21世紀を展望する北神戸に、「北神星和台」



人と人、人と自然の豊かなふれあいをテーマに、明るく、健康的に暮らせるヒューマニティあふれる街を目指して、お祭り広場やジョギングロード、ふるさとの森、テニスコート、日時計のモニュメントなど、楽しさあふれる約85.9万㎡・約2,100区画の街。

第一次地区1工区造成完了!

暮らしをひろげる足の良さ 円熟の邸宅街 日生鈴蘭台ニュータウン

誕生して12年。あふれる自然と堂々たる街並みが見事に調和して風格の景観が。1680世帯の爽やかな人々が築きあげた真の邸宅地です。



夢にカタチ 空間にいのち

SINSEIWA

新星和不動産

(旧社名) 星和住宅、星和地所、新星開発

大阪市北区西天満5丁目14-10 梅田UNビル4F ☎06-311-6635(代)



六甲アイランド CITY 第1期 ウエストコート4番街全14棟

先進のライフステージ——ウエストコート4番街

ウエストコート4番街は、幅40～100m、高さ4～15mのまるで丘のようなグリーンベルトに囲まれた都市機能ゾーンの西北部に位置します。住棟とオープンスペースのありかたを徹底して追求された配置は、欧米の高層住宅に多く見られる囲み型です。中央の豊かなスペースには芝生が敷きつめられ、池や噴水、そして自然の木々と

草花をあしらいました。間取りプランは41タイプ・196バリエーション。音楽室やアトリエ付タイプ、ベットの対応タイプなど個性豊かな暮らしを育むバラエティに富んだプランを用意しました。中・高層住宅に新しい可能性をひらくプランが揃ったウエストコート4番街は、あなたのライフステージです。



音と映像による RIC 体験。 **大好評ノ来場者9800組突破(7月28日現在)**
パビリオンには、楽しい情報がぎっしりです。

六甲アイランド CITY の魅力の
すべてをパビリオンでご紹介。



◀街を体験、
シュミレーションビデオ
RICの精密模型を、シュ
ノーケルカメラがたどるシュ
ミュレーションビデオのコー
ナー。まるで、散歩さなが
らに、街のすべてを実感し
ていただけます。
他に「モデルルーム」(販
売センター)も併設してい
ます。

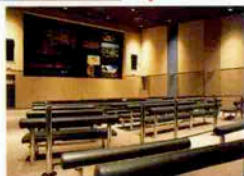

◀スーパーマルチバージョン
水と文化と街づくり。RICの背景ともいえる地球ス
ケールの人類の数知の壮大なストーリーをここので
3m×6mの巨大スクリーンでご覧ください。

六甲アイランド CITY を音と映像で
ご紹介します。RIC の環境や街の全
貌、街づくりのコンセプト、そして神
戸市の描く構想までの情報を、さまざ
まな手法を駆使して楽しくわかりやす
くお伝えしています。パビリオンへは、
阪神御影駅より送迎シャトルバスが定
期運行しています。

事業主(売主)・大阪府知事免許1第28323号

六甲アイランド開発株式会社

〒530 大阪市北区中之島6-2-27 中之島センタービル18F
TEL 06(448) 3821

事業主(売主)・建設大臣免許7第540号

積水ハウス株式会社

〒530 大阪市北区堂島2-2-2 近鉄堂島ビル20F
六甲開発事業部 TEL 06(347) 7315

事業主(売主)・建設大臣免許6第1039号

アーバンライフ株式会社

〒542 大阪市南区南船場4-4-3 御堂筋アーバンライフビル
TEL 06(244) 1011

販売提携(代理)・建設大臣届出第1号

住友信託銀行株式会社

〒541 大阪市東区北浜5-15
本店不動産営業部 TEL 06(220) 2718

間 合 せ 先

RIC パビリオン・販売センター

☎(078) 857-0001

ごらん。この街にはNEXTがいっぱいだ。



〈六甲アイランドCITY〉

- ① ウェストコート4番街
- ② グリーンベルト (緑地)
- ③ 多目的広場
- ④ 六甲島北駅 (仮称)
- ⑤ クリエイティブセンター (リックル)
- ⑥ 六甲島中央駅 (仮称)
- ⑦ テニスコート (計画中)
- ⑧ 水路
- ⑨ リバーサイドウォーク
- ⑩ 水の道
- ⑪ 花の道
- ⑫ トリムコース
- ⑬ 緑の道
- ⑭ 中学校 (昭和63年4月開校)
- ⑮ 小学校 (昭和63年4月開校)
- ⑯ 冬の道
- ⑰ 春の道
- ⑱ 夏の道
- ⑲ 幼稚園 (昭和63年4月開園)
- ⑳ 球技場
- ㉑ 秋の道

六甲アイランドCITY

「海の手・六甲」の新しい街——六甲アイランドCITY。

六甲の美しい山並みと、瀬戸内のおだやかな海に囲まれた「海の手・六甲」に誕生する六甲アイランドCITY (RIC)。総面積約31ヘクタールに、中・高層、一戸建住宅を合わせて約4,200戸のまったく新しい、先進のテクノロジーを使いこなす未来形の都市です。

阪神間のもつ長い歴史と伝統に培われた文化と、世界をリードする先進性が、ここではみごとに調和しています。しかも神戸 (三宮) から20分圏、大阪 (梅田) から35分圏で行けるととても便利な交通環境。“住みたい”街の誕生です。





私のことば。

ひとつのジュエリーは、
いくつもの言葉を持っています。
装う人の気持ちが映って輝いていものです。
夏の日、指先でジュエリーが、
涼しげに私を語ってくれています。

HAKUHODO
白寶堂

米国宝石学会 鑑定鑑別士 (G.I.A.G.G.) 大野治代 他2名

■六甲店

〒657 神戸市灘区篠原中町1丁目2番4号

☎078(881)6000 阪急六甲駅西300m/駐車場完備

■みかげ店(ジュエリー&ブティック)

〒658 神戸市東灘区御影中町1丁目17番13号

☎078(843)4100 阪神みかげ駅北/駐車場完備

■ラポルテ芦屋店

〒659 芦屋市船戸町4番1-129号

☎0797(22)8800 JR芦屋駅北ラポルテ芦屋1F