

神戸のお嬢さん (47)

母娘でファッションの
好みもピッタリ……

有元澄子さん

由紀さん

(クールミン化学)株取締役社長・有元博一氏夫人・長女



つぎつぎと季節の花が咲くように神戸ファッションを素敵に着こなしていらつしやる有元由紀さんは、母娘揃って神戸っ子。

趣味も豊富でテニス、ゴルフ等のスポーツウーマンです。

特に、大学で学ばれたインテリアデザインを生かし、パッチワークのこたつ掛けを一年がかりで創作される根気強いお嬢さんです。

仲良しのお母様と、お揃いで今日もアトリエにいらつしやいました。現在は、お料理、あみもの、お茶、お花等のお稽古事に励んでおられる花嫁修業中です。

カメラ・米田定蔵

推薦者/那須久子

(ブティック)ナスオトナリ



神戸のお嬢さん 〈48〉

明るくモダンな中に

謙虚さを秘めて…

太刀川 淳子さん（太刀川鉄工場社長
太刀川信昭氏長女）



明るくモダンで清潔な全く神戸らしい香りを持った淳子さん。クイーン神戸としてのお役を立派に終えられた。声楽の勉強を始めてまだ日も浅いのにその進歩は神戸市民音楽祭で優秀賞、市民賞を頂く程で芯の強い大変な努力家であり頭もいい。しかし何と言っても謙虚な姿勢が彼女を大きく成長させています。人間の心を大切に考え、真剣に生きようとしている彼女の前途の広がり、大変楽しみです。

推選者／今井勲子

（音楽家）

カメラ・池田年夫



神戸発!

DO SPORTS BEAUTIFULLY
ON MONTE-OVEST

〈モンテオヴェストデザイナー〉山西 真理



最近、仕事の関係で月のうち一週間くらい東京に住んで、仕事をして

います。普段、神戸にいるときは全々意識

していないのですが、東京に行くと思議に「神

戸っ子」になってしまい、自分でもびっくりするこ

とがあります。「神戸では今、こういうのが流行ってい

るんですよね。とか、「神戸では、皆さんこんな着こなしを

なさってるんですよ。」とか、知らないうちに自慢話のようにな

ってしまいます。これはどうも私にかぎってのことでもな

いらしく、東京にいる神戸出身の友人や、知人も、やっぱり

つい神戸自慢をしてしまうそうです。

とくにフア

ツシヨンの仕

事をしている

と、神戸に生

まれてよかつ

たなと思うこ

とがよくあり

ます。よその

土地に行くと

私達が思っ

ている以上に、



トア・ウェストにある神戸本店

「K O B E」のイメージがずい分いいのに驚かされます。東京のお客様に、冗談で「神戸ではうちの服はお嬢様のスポーツウェアと呼ばれているんですよ。」なんて言うと、本気で納得されたりして、まるで黄門様の印籠みたいにとつても威力があるようです。ずい分得をさせてもらっているのですが、こういうのは一体どこにお礼をいえばいいんでしょうね。

東京でももちろんおしゃれな人はいっぱいいるのですが、東京でおしゃれな人というところか芸能人ふうだったり、業界っぽくて、何か無理をしているようで、そんなにかっこつけなくてもいいのと思うことがあります。反対に、神戸の



ファッションには、雑誌や流行に左右されない、いい意味での生活感があります。それは、神戸がつい自慢したくなくなるような美しい住みよい町だから、いい環境があるからこそ自然と生まれたものなんでしょうね。

① 昨年9月にオープンした東京店麻布十番にあります。

'87年の春夏ウェア

② オーストリア製のプリント生地を使ったゴルフ・ウェア。ゴルフ以外にも、海でも街でもリゾート気分を着て下さい。

③ 麻のゴルフ&リゾートウェア
スポーツする時もファッション
ブルに。

④ オーストリアのプリントを使っ
たリゾートウェアです。同素材で
いろいろなデザインがあります。
コーディネートを楽しんで下さい。



■HOTEL ANAGA 7月1日グランド・オープン！

自然に環る、自然に抱かれる 大人のためのリゾートライフ

〈ゲスト〉
宏 嘉 孝 英 泰 雄
田 原 藤 宮 井
三 原 江 西 井
角 田 江 西 井
〈角田内外国特許事務所所長〉
〈株三原歯研代表取締役社長〉
〈設計家(衛アトリエ・テクノ) フォルム代表取締役社長〉
〈大工建設(株)代表取締役〉
〈ホテルアナガ代表取締役〉

淡路島の阿那賀にこの夏リゾートホテルがオープンする。どの部屋からも海と大鳴門橋が見晴らせる、すばらしい眺望。そして瀬戸内の魚貝を味わう楽しさ。全47室というスモール&ビューティフル・ホテルの典型のようなホテル。:

角田 アメリカ西海岸のモントレー、サンタモニカ、ハワイのマウイ島、フイリビンのプンタバリアテ……世界の一流のリゾート地をずいぶん見てきましたが、共通しているのはいづれも海と自然、しやれたホテルとコテージ、テニ



角田さん



三原さん

スコート、ゴルフ場、おいしい料理を出すレストランとリゾートのための施設が総合的に整っていること。西宮 ハイ クラスリゾ

ート。ホテルアナガの目指しているものは、それなんです。生活のゆとりを大切に、フレッシュ、リの時間を積極的に見出し、という、高い生きがい、のレベルをおもちの方々のためのリゾート。



井植さん



西宮さん



江藤さん

井植 日本では休暇といってもゴルフに観光と忙しいでしょう。私はゆったりと過ごすこと、自分のテンポで休日を過ごすことのできるホテルを作りたい。誰にも何にも煩わされずに自然の中で気ままに過ごしたい、そんな私自身の夢を実現したホテルです。
三原 1日中、日光浴をしていてもいいし、プールサイドでカクテルを飲みながら本を読むのもいい船に乗って海に出てもいいし、ゴルフやテニスなどアウトドアスポーツの拠点にもなる。
西宮 プールからハイスツールが出ていて、足を水に浸しながら水着のままプールサイドバーでソフトドリンクスが楽しめるなんてと

でもシャレています。
江藤 プールといっても泳ぐためのプールというよりは、プールサイドも含め、水のあるコミュニケーション空間と考えたわけです。プールの中に列柱が並んでいるのも、いかに泳ぐためのプールでないかということを示しているでしょう。

角田 目的をあまり明確にもつとリゾート本来の思想からははずれるわけですからね。
井植 たとえばプールサイドでのドリンクサービスタという、外国のリゾートホテルでは当然のことが日本ではこれまで広く行なわれなかった。なぜかという、結局ホテルは客をきかんとしたマナーとセンスを備えた大人として見ていないから。本当に大人として扱えないから。本当に大人として扱えるならもつと自由で多様なサービスが出来るはず。それが客の嗜好を制限し、管理しようという発想であるために画一的なサービスはか提供できない。ホテルアナガは大人のためのあらゆるサービスタと楽しみ方が可能なホテルにしたいですね。

江藤 設計上も安心してくつろいでいただくことを第一のテーマとしました。そのために高さには階段が理想的でしたし、海に面して、緑の自然に抱かれるように東西に広がる、今の形に落ち着いた。くつろいでホッとしていただけ、そして忙しい日常を離れて自分を見つめ直すことのできる時間をもてる建物になったのでは、と考えています。

角田 最近では日本でもレジャヤーの過ごし方がいわゆるポイント・パケージション、滞在型に移行しつつある。つまり観光地を点から点へ移動するレジャヤーではなく、ある

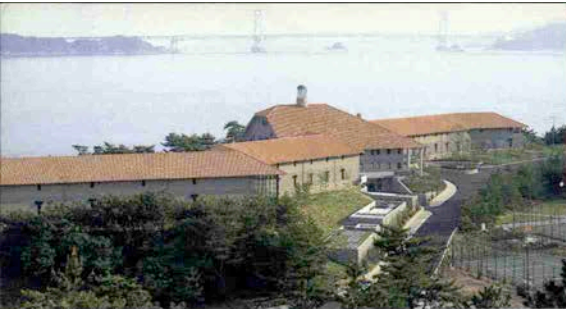

阿那賀
ホテルアナガ

HOTEL ANAGA

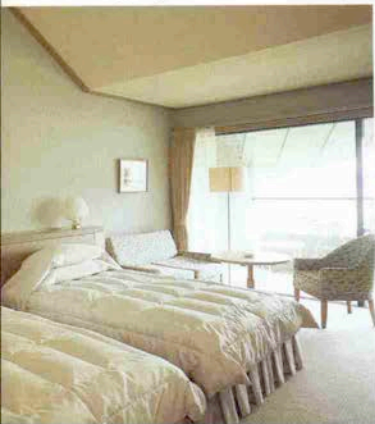
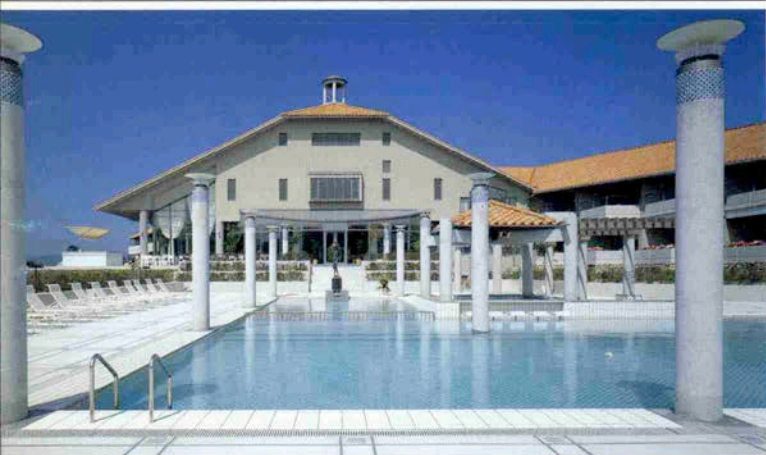

1か所を拠点として滞在し、そこからあちこちへ出かけるなり、そこを中心にスポーツを楽しむ、というスタイルに変わりつつありますね。

三原 海を好む人間にとっては阿那賀は最高の立地。釣りひとつとっても瀬戸内型の釣りもできれば少し足を延ばせば外洋の釣りもできる。モーターボートで1時間も走れば大島、小豆島へも行けるんですから。

西宮 ところが京阪神の近くにそうした需要に応えるリゾート地がなかった。しかもワンランク上の高級リゾート。その意味でホテル

アナガは時代の要請でもあったと思いますよ。

井植 ホテルアナガは阿那賀を本当のリゾート地にするための第一ステップ。将来は周囲にロッキングヤビンをはじめ様々なタイプの宿泊施設とレジャー施設を充実させてゆきたい。第二、第三のステップを踏み出すことを考えています。

ホテルアナガ
兵庫県三原郡西淡町阿那賀
TEL 0799-39-1111(代)
神戸事務所
神戸市須磨区外浜町4-1-1
TEL 078-731-0111

ホテルアナガのご案内

- 施設 / 客室47室、メインダイニング「カドー・ドゥ・ラ・メール」日本料理「阿那賀」、バーベキューテラス、プール、プールサイドバー、テニスコート3面、ゴルフ場（洲本カントリークラブ）、57フィート級クルーザー他
- 宿泊料金 / ツイン、ダブルルーム27,000円～(ハイシーズン)、税・サービス別
- 交通 / 神戸須磨港一大磯港45分（淡路フェリーボート）大磯-ホテルアナガ1時間10分 / 本州四国連絡道路・淡路島南インターチェンジから7分(車)



新しい旅立ちの日を
華麗に演出します。



みどり美粧院
吉田美津枝

本店 みどり美粧院 / 生田神社前 (331)1243~4
そごう美容室 / 三宮そごう新館7F (251)6755
芦屋ロイヤルみどり / モンテメール5F

0797(32)5293

県民会館美容室 / 県民会館B1 (331)1286
名谷店 / 須磨パチオ専門館2F (791)8123

ロイヤルみどりポートピアホテル店 /
神戸ポートピアホテル2F (302)1581

ギャルソンヌみどり / 本店1F (331)1245
西明石 / ホテルキャッスルプラザ店 (927)1801

大阪 / ホテルアラザビビューティーバーラー
マルビルみどり美粧院・NCB美容室、
ホテル日航大阪美容室

守口プリンスホテル美容室 / 京阪守口駅前
塚新美容室 / 阪急伊丹線福野駅前

京都 / 東急ホテル美容室

〈ヘア&メイク・吉田美津枝〉

今、愛が生まれる

新作ご婚礼衣裳展示会

7月19日(日) 神戸サンボーホール

神戸貿易センタービル向い



中川衣裳店

三宮店 三宮センター街そごう前入る
TEL 331-5333

上沢店 上沢4丁目バス停西へ行く山側
TEL 521-0680

舞子ビラ衣裳室 TEL 706-2908(代)

長田神社衣裳室 TEL 691-7204

愛のキューピットは突如現われたへび?

● 松尾和則さんと朝美さん（5月5日挙式）

ちよつと童顔で陽焼けした顔がさわやかな和則さん。朝美さんは宝塚のお嬢さんらしいエキゾチックな美人。共に25才の二人はミサワホーム神戸に勤める、いわゆるオフィスラブカップルである。

そもその馴れ染めはある残業の日、遅くまで残っていた朝美さんを、和則さんが車で送っていったのがきっかけ。その時、朝美さんが車内に置き忘れていったハンカチを、次の日会社の先輩に発見されてしまった。それからがさあ大変。狭い社内のこと、あつという間に会社中の評判に。

「最初は全然その気なかつたんですよ。気がついてみたら噂が一人歩きしちやうって、まあせっかくだから一度くらいと思ってデートに誘ったんです。」と、照れ臭そうに話す和則さん。会ってみると、第一印象はちよつと派手に見えた朝美さんが以外に古風なのびっくり。かねてより「嫁さんには絶対古風な女性」と決めていた和則さんは、2回目のデートでさっそく正式に交際を申し込んだ。まんざらでもなかつた朝美さんも即OK。それから週に一度デートするようになる。

「いつだったか二人で京都の植物園に行った時、彼つたらへびが出るゾ」って驚かすんです。『キャーッ』って叫んで彼に抱きついたらとたん、本当にへびが出てきちゃって、見たら彼もまっ青。その時二人とも何かピンとくるものがあったんです。その事件(?)がきっかけで二人の仲はトントン拍子。一カ月後には婚約の運びとあいなった。

「婚約していることは会社のみんなには内緒だったんです。が、きつちりバレたのには驚きました。」と明るく笑う。

式は山と海に囲まれた教会で、という二人の希望でホテル・シエレナに。豪華さやサービスのよさは聞いていたけど、出席してくれた方々が自分たち以上に感激してくれたことが何より嬉しかった様子。

「浮気?できませんよ。同じオフィスで監視されていきますからね。」

北海道への新婚旅行を前にアツアツぶりを見せてくれる。



■ 7/4 プロローグ1周年 SUMMER PARTY

「ようこそシエレナ・アイランドへ」

● LIVE/松岡直也グループ ● 最新音楽情報/ビデオジョッキー: 川村竜一 ● ダンス&パーティーコーナー
ホテルシエレナ 2 F 大ホール/PM6:00/入場料 ¥3,500

■ 8/1・2・8 Y.Y. テニスパーティ

● 18~28才・未婚女性のダブルスチームでチャレンジ!
● 優勝/沖縄旅行他。打上げパーティもお楽しみに!
会場/グリーンピア三木 参加料/お1人 ¥1,500

※お気軽にお問合せください。

平日と土曜日(祝日と大安を除く)の挙式・披露宴には、お好みのウエディング・ドレスをレンタルプレゼント中!



ホテルシエレナ

〒650 神戸市中央区元町通6丁目2番12号
阪神西元町駅西口(神戸三越あと)

TEL (078) 371-3333



松岡直也グループ

永遠の誓い、白い十字架――



松尾和則さんと朝美さん(5月5日挙式)

にしむら珈琲石屋川店が御影に移転いたしました。
 香りと味づくりだすハーモニーをお楽しみ下さい。

— 御影・山手幹線・弓場線角 駐車場35台完備 —

〈1 F〉

にしむら珈琲 御影店 〈 TEL 078-854-2105 〉
 8:00AM~10:30PM

〈2 F〉

石焼ステーキ

みかけ館

〈 TEL 078-854-2106 〉
 11:00AM~2:00PM
 5:00PM~9:00PM

但馬牛を御自分で焼いていただく、ファミリー的なステーキハウスです。お気軽にお立ち寄り下さい。なお、ごゆっくり楽しんでいただくために、ご予約を頂いております。予約担当・志村までお願いいたします。

〈3 F〉 フレンドサロン

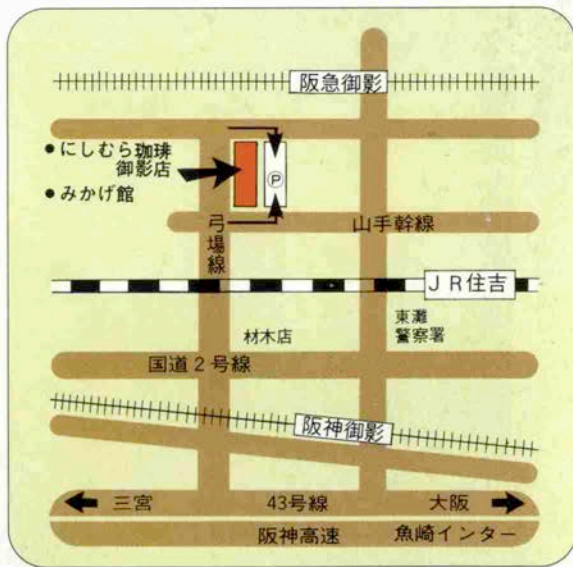

5月2日 O.P.E.N





Pearl City Kobe

'87パールプリンセス誕生——

真珠の神秘・気品を伝えるにふさわしい
美と教養を兼ね備えた美のシンボルの誕生です。



'87 Pearl Princess

最終審査発表会

6/16 **火** 開場・5:30PM
開演・6:00PM～8:00PM

於神戸国際交流会館メインホール
(ポートライナー市民広場駅下車)

- 総合司会 岡田真澄
- ゲスト 麻倉未稀
- 主催 社団法人日本真珠振興会

('87パールプリンセス最終審査発表会にご招待)

申し込み方法 ● パールプリンセス最終審査発表会観覧ご希望の方は、往復ハガキに、あなたとお友達の住所・氏名・年齢・職業・電話番号をご記入の上、お2人1組で下記までお送り下さい。400名様(200組)をご招待します。

宛先 ● 〒650 神戸市中央区東町122
日本真珠会館内(社)日本真珠振興会
「パールプリンセス最終審査発表会ご招待」係
TEL (078)331-4031
メ切：6月10日(水)必着

(写真は開港120年記念に海洋博物館内に寄贈されたパール・シップ)

(株) 大月 真珠

代表取締役社長 大月 尋男
神戸市中央区港島中町6丁目4-1
TEL(078)303-2111

**金子真珠株式会社
(株) 金子 真珠店**

代表取締役 金子 源吉
神戸市東灘区住古本町3丁目15-31
TEL(078)822-1106

(株) 木下 真珠

代表取締役 木下 章夫
神戸市中央区山本通1丁目7-7
本 社 TEL(078)221-0487-7870
オーダーサロン TEL(078)221-3170

タカハシパール株式会社

代表取締役会長 高橋 利栄
代表取締役社長 高橋 英二
神戸市中央区山本通1丁目6-20
TEL(078)221-0075

田崎真珠株式会社

取締役社長 田崎 俊作
神戸市中央区港島中町6丁目3-2
TEL(078)302-3321

帝真貿易株式会社

取締役社長 金井 厚
神戸市中央区加納町4丁目8-17
TEL(078)391-2126

中桐真珠株式会社

(株)パール・イン
取締役社長 中桐政和
神戸市中央区生田町2丁目2-4
TEL(078)242-2323

(株) ミキモト

取締役社長 杉田勝時
神戸市中央区山本通4丁目20-1
TEL(078)221-9882

森真珠株式会社

代表取締役 森 隆
神戸市中央区中山手通1丁目24-10
TEL(078)241-2125

(株) 山勝 真珠

代表取締役 山本 泉
神戸市中央区山本通2丁目5-3
TEL(078)231-0051



 Pearl City Kobe

真円真珠が発明されて80年。
真珠は、世界の宝石として
国境を越えて広く愛されています。
美とロマンを今日も生み出す
真珠の街・神戸——。



奥田真珠

奥田一郎

神戸市中央区山本通2丁目4-8
TEL (078) 241-0020

(有) サン宝飾

代表取締役 藤堂高弘

神戸市中央区北野町1丁目5-14
TEL (078) 221-2350

神保真珠貿易有限会社

代表取締役 神保恵一

神戸市中央区東町112東町ビル608号
TEL (078) 321-5924

TOHO BOEKI CO.,LTD.

東宝貿易有限会社

代表取締役 津原寛士

神戸市中央区中山手通2丁目15-13
サンシャイン山手604号
TEL (078) 222-0246 FAX (078) 222-2485

日信貿易株式会社

代表取締役 太原信也

神戸市中央区山本通2丁目3-1
TEL (078) 241-0151

(有)八馬真珠商会

代表取締役 八馬進武

神戸市東灘区住吉山手4丁目6-48
神戸市中央区三宮町2丁目2-3
TEL (078) 331-5350

パール新神戸

取締役社長 久野義昭

神戸市中央区生田町1丁目4-20
新神戸ビル
TEL (078) 242-1636

(株)ブルー・ベル

代表取締役 伊藤 孝

神戸市中央区雲井通7丁目1-1
神戸新聞会館8階
TEL (078) 232-0565

(有)御影貿易商事

代表取締役 中村友一

神戸市中央区中山手通1丁目23-2
TEL (078) 231-7298

(株)ロイヤルパール

代表取締役 鶴谷光裕

神戸市中央区磯上通4丁目1-14 根ビル
TEL (078) 231-1839



深みのあるまろやかさ。

この夏あの方に。



〈新製品〉牛松・牛茸セツ
(各100g入)3,000円



〈新製品〉鮎の粕漬
(3尾入)2,000円



化粧樽詰合せ
(瓜・西瓜・胡瓜・
守口大根・その他)
タ50(約3.4kg)5,000円



化粧函詰合せ
(瓜・西瓜・胡瓜・
守口大根・その他)
ハ50(約3.8kg)5,000円



味ざんまい
(松茸・小なす・幼果メロン)
ハE50(約1.9kg)5,000円



海の幸
(バイ貝・サザエ・
ホタテ貝・ウニ・サーモン・
筋子・茎ワカメ)
海タ50(約2.4kg)5,000円

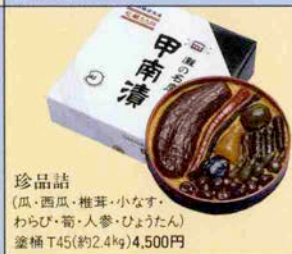

珍品詰
(瓜・西瓜・椎茸・小なす・
わらび・筍・人参・ひょうたん)
釜桶T45(約2.4kg)4,500円



松茸入甲南漬
(松茸・瓜・西瓜・茄子・守口大根)
サL40(約1.6kg)4,000円

※「神戸っ子」読者の方へ。只今、お中元直送サービスを承っております。(7月末日まで)

- お申込は今すぐお電話かファックスで……………
TEL.(078)841-0551/FAX.(078)841-1490
- ファックスでご注文の場合は、贈り主ご本人及び先様の住所、氏名、電話番号、商品名、個数を明記して下さい。
- お支払いはお近くの郵便局か銀行で……………
- ご注文後1週間以内にご入金下さい。入金確認後2～3Hの間に先様へお届け致します。
- 郵便振替口座/神戸8.1263番・高嶋酒類食品㈱
- 銀行振込口座/太陽神戸銀行御影支店 当座預金口座2101709
三和銀行東神戸支店 当座預金口座4866
- おのし紙。配達日のご指定も承ります。■自家用等にもご利用下さい。

- 無料配送地域
大阪府全域・(京都府)京都・向日・八幡・長岡京・宇治・城陽の各市と久世及乙訓郡(奈良県)奈良・生駒・天理・大和郡山・橿原・大和高田・桜井の各市と生駒・磯城・北葛城の各郡(兵庫県)神戸・尼崎・西宮・伊丹・川西・三田・宝塚・芦屋・明石・姫路・加古川・高砂・三木の各市と加古川及川辺郡
※それ以外の地域については別途配送料を申し受けます。
- 甲南漬本舗 高嶋酒類食品株式会社
はくひみりん藤通元
本社/〒658 神戸市東灘区御影塚町3丁目9-16
本店/〒658 神戸市東灘区御影塚町4丁目4-8

お中元に

灘の名産

甲南漬



新鮮10年



金盃生酒
発売十周年



うまさキワ立つ
10年目の生酒です。

森本 尚樹
〈金盃酒造(株)販売第2部長〉

金盃生酒は、一切の加熱処理をしていない、フレッシュなしぼりたての味です。10年間育ててきた金盃の生酒を、今年も冷してロックやカクテルでご愛飲下さい。

灘の清酒

金盃

金盃酒造株式会社

本社 / 神戸市灘区大石東町6丁目3番1号
TEL 神戸 078-871-5251 (代表)
東京支店 / 東京都中央区新川1丁目14番5号
TEL 東京 03-553-2601 (代表)

水無月

日本茶と和菓子で

過ぐすひととき...

亀の井

亀井堂本家

神戸 三宮 トア・ロード

精選、吟味された材料を今なお
お変わりない伝統技術のもと
につくりあげた瓦せんべいと
瓦まんじゅう。新しいライフ
スタイルにも合った風味、香
りを賞味くださいませ。

■亀の井亀井堂本家
本社・中央区北長狭通3・11・8
☎(078)331・0001(代)

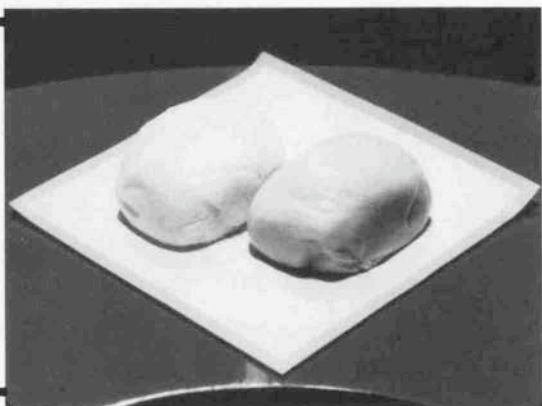

ほうらくまんじゅう

ほうらく堂

精製された原料と伝統ある製
法により、淡泊な味は通人の
間に好評です。こしあん(抹茶)
とつぶあん(白)の二種
類ございます。風味豊かな伝
統の味を御賞味下さい。

■ほうらく堂

長田店・鈴蘭台店・垂水店・元町店・
芦屋店・春日野道店



神戸元町

花見屋

伝統の味、良質のもち米と醬
油を使って一枚一枚焼きあげ
た手焼きのおかきには、独特
の歯ごたえと香ばしさがあ
る。浮世あられを始め、この店の
オリジナルをお楽しみ下さい。

■花見屋
元町店・中央区元町通2・6・6
☎(078)331・0873 無休

実験交流サロン

シアター・ポシェット 6月の公演

- 5日(金) 7:00~9:00 | 劇団「蜃気楼」
 6日(土) 7:00~9:00 | 凱旋公演
 7日(日) 14:00~16:00 | (有料)
 20日(土) | 神戸学院大学演劇部公演オリジナル作品
 21日(日) | (有料)
 28日(日) 13:00 第1回カラオケ発表会(同好会)



★シアター利用のご案内

- 曜日、時間 / 土、日曜日(通常) AM10:00-PM8:00
- 費用 / ホール設備の使用無料。光熱、空調、管理費のみ実費
- 付帯設備 / グランドピアノ・エレクトーン・録音、音響機器、ミキサー、照明コントローラー・テーブルコーダー、マイク、映写機等
- お申し込み、お問い合わせ

そごう前センター街東南角、さんちか入口
 〒650 神戸市中央区三宮町1丁目5-1 住友銀行ビル6F
 佐本小児歯科 佐本進 ☎331-6302~3



SAMOTO CLINIC

佐本
産科

ママといっしょに



南 麻理恵ちゃん(神戸市兵庫区)

S.61.10.6生

「誰にでも好かれる素直な明るい子になって
 どんな事にも誠意を持って行動の出来る
 子になって欲しいと思います。」

★佐本産科・婦人科★

佐本 学

神戸市兵庫区中道通4-1-5

☎575-1024(病室☎576-9639)

市バス上沢4停南スグ



↑ 高橋 孟の「祭り」
（下巻）

Hyogo Walk

マンガ・高橋 孟



『祭りの華』にかける夢

梶内だんじり株式会社
梶内照弘さん(91)

コアラで話題の淡路島にある『梶内だんじり』をご存知だろうか。春祭り、秋祭りには欠かせないだんじりを作っている、島内唯一の店で、社長は梶内照弘(本名近一)さん。社長といってもだんじり作り80年というその道を極めた職人である。金糸や色糸を鮮やかに操り、豪華な飾り幕(水引き)を編みあげる。その刺繍も中に綿をつめた浮きもの刺繍で、生地から50センチ近くも盛り上がった迫力はさながら立体造形のように。

幼い時に両親を亡くし、手に職を持った方が良いとの祖父の判断で、12歳で刺繍店へ弟子入り。研鑽を積み、地道に努力を重ね25歳で独立。

「辛かった時は、はよ日が暮れんかと思とったが、それでは出世はできんな。お日さんがもっと出とってくれと思わなあきまへんわ。」休業時代を振り返って語る口調は淡々とした中にも重味があり、一徹な人柄がにじみ出て思わず頭がさかってしまう。

この春の叙勲で勲六等瑞宝章を受章された照弘さんの夢は、だんじりの展示場を作ること。「場所によってだんじりの形がみんな違うからな。一堂に作品を集めてみとうてね。」だんじりにかける熱意は今になっても衰えを見せず、孫の順司さんにも脈々と受け継がれている。

淡路では各町が一台ずつだんじりを持ち、島内で700台はくだらないという。

昨年南淡町高萩地区のだんじりを新調する依頼をうけ、この4月に「源平盛衰記」の彫り物などを組み合わせた地区伝統の布団だんじりを完成させたばかり。

賀集八幡神社の春祭りにはこのだんじりで宮入りし、氏子にお披露目された。

「やはり一番うれしいのは、仕事の注文が入った時やな。」照弘翁のこの言葉に一切が集約されているようだ。

■梶内だんじり株式会社／兵庫県津名郡津名町
志筑3105-2 ☎07996-2-0255



制作中の
武者物の
高桶かけ



ミニチュアの
だんじり

金糸の五の
布目締め

布田

水いし

本棒

かん
めき



九十歳の
照弘公羽

細き
糸を
入れる
作業

後進者
お孫さんの
梶内順司さん

長生まの秘訣
などない
まめめで育った
のがよかったかな

手先きき
動かしてると
長生き
するよ



小柄な
梶内照弘さんが
大きく
高桶のように
目入えた



公羽と私と同じ
徳島出身だから
私などまだまだ
修業が足り
ませんです



おしえてください



画期的な洗顔方法を開発したぞ

1



まず....

2

き.き.教授
めがねをはすと
あほみたいな顔ですわ



3



もう教えてやらん?

4

じつは新しい歯みがきを
開発したのじゃね

教授、ずいぶん歯が
白いですね



みがく、というよりもたな...

これでみがくんですか？



なんという名前なんで？



修正ホワイト



ビジネスに!
ショッピングに!
ご利用ください



磯上モータープール

● 収容台数 350台
● 月極駐車可
● 年中無休
(神戸国際会館前) TEL (078) 251-2662 (8:00A.M.~11:00P.M.)

東京・高輪に「東京味道ラウンジ」がオープン、 MCCから、神戸生まれの 「世界の味」を

■東京・高輪に「東京味道ラウンジ」がオープン、



上右／東京・高輪の一角にある「東京味道ラウンジ」上左／MCC食品の自慢の商品がずらっと展示されている。
下右／「新食文化の発信を」と語る一社関東営業本部長（左）と筆者。下中／充実した厨房でメニューの開発を…。
下左／広々としたスペースは、コミュニケーションの場。

食文化なら、まちがいないく、神戸、誰もが認めるところではあります、それを確かに実証してくれたのが、MCC食品株式会社。ここ東京高輪の一角に、今年4月より、MCC公開の新しい食文化の提供基地として、「東京味道ラウンジ」がオープンしています。MCC製品の利便性、楽しさをお客様に知っていただき、広く親しんでいただくためのコミュニケーションの場。

商品展示はもちろん、メニュー研究開発、研修会、試食会としてまでも活用できる、超文化的グルメスペースです。アイデアは抜群。その上このスペースには、熟練された伝統と経験がしっかりと伝わっているのです。「とにかく料理はセンス。しらすしらすに培われた神戸センスに、50年の伝統がより磨きをかけてきたMCC食品の製品は、今、「世界の味」として、東京から全国に新食文化をうったえようとしています。まぎれもなく食の文明・文化は神戸からですからね」と話す、一社関東営業本部長。自称「くいしんぼう」というだけあって、日本の食文化に精通している。

「東京味道ラウンジ」では、ストーリーがあって、メルヘンさえも育まれる楽しい食事の在り方が、自然に湧いてきそうです。おしやれで、くいしんぼうなスペース、やっと東京でみつけました！（文・山根玲子）

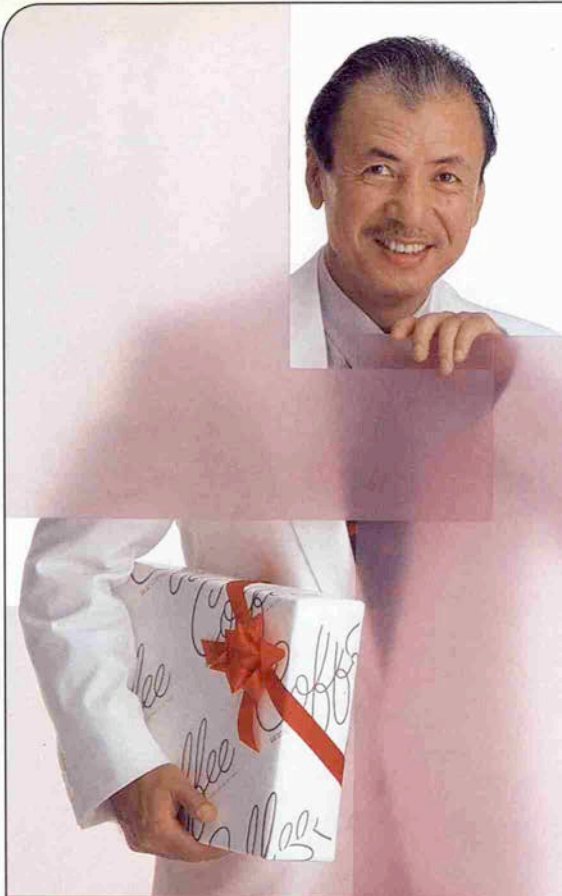

うまい珈琲を、連れてきたよ。



異人館倶楽部コーヒーセット
標準小売価格 ¥5,000



ファミリードリンクセット
標準小売価格 ¥2,000



レギュラーアイスコーヒーセット
標準小売価格 ¥3,000



レギュラーコーヒーセット
標準小売価格 ¥5,000

UCC
コーヒーギフトは

UCC COFFEE GIFT

※UCCコーヒーギフトは2,000円から10,000円まで、お好みとご予算に合わせてお選びください。

贈りものに本物を選ぶ。

目と舌とで選りすぐった素材と
伝統に磨かれた手造りの技が、
味に深みと、風格を与え、
贈る人のこころを伝える。
テーブルを彩る、確かな味わいを、
本物がわかるあなたと賞味したい。



私のお友達
Sean Connery
ショーン・コネリー

お中元に
 **伊藤ハム**

★ジョイフルショッピングステージ・ポートピアプラザ

ふれあいのある コミュニティ広場に

能登 寛治 (スポーツクラブNASポートピア支配人)
 中馬 博 (あこや商事株式会社代表取締役)
 桜井 正武 (神戸ステーク桜井オーナー)
 ジャン・メルオー (尼崎カトリック教会主任司祭)
 佐々木 真 (三菱地所株式会社大阪支店営業課)

(座談会出席者)

住空間と遊空間とが一体化した
 コミュニティスペース、ポートピ
 アプラザ。このジョイフルステ
 ジを演出してくれるプロモーター
 たちが集まって、住・商・遊を
 テーマにトーク・イン。場所は、
 この春プラザにオープンしたばか
 りの神戸ステーク桜井。各氏のプ
 ラザライフはさて。



右から、佐々木さん、メルオーさん

佐々木 プラザ
 商業施設が誕生
 して2年になり
 ます。街の熟成
 に合せ、だんだ
 ん潤いが出て来
 てますね。単に
 住むとか商売す
 るとかいった場所ではなく、スポ
 ーツ、カルチャー、ショッピング
 が、住居と一体化した、一種のア
 ンピのあるスペースということだ

神戸ポートピアプラザ商業施設 店舗募集 (賃)

テナントブーン

業種	営業種目	専有面積・区画
医 療	内科・小児科	約126㎡ 1区画
飲 食	各種レストラン、居酒屋、すし屋、とんかつ屋、中華料理、カフェバー、ファーストフード等	約53㎡ 約80㎡ 2区画
物 販	パンケーキ屋、菓子、薬・化粧品、本屋、レンタルショップ、酒屋、八百屋、魚屋、肉屋、ファンシーショップ、ホビーショップ等	約48㎡ 約250㎡ 4区画
美容・理容	理容、美容、エステティックサロン	約200㎡ 1区画

■全体概要

- 名称/ポートピアプラザショッピングセンター
- 所在地/神戸市中央区港島中町6丁目14番 ●交通/ポートアイランド線「市民広場」駅より徒歩3分 ●施設延床面積/6,729.27㎡ ●構造・規模/鉄骨鉄筋コンクリート造25階建の一部及び鉄筋コンクリート造2階建 ●建物完成済 ●即入居可 ●敷地面積(全体)/31,501.58㎡ ●設計監理/三菱地所株式会社 ●施工/株式会社大林組 ●総区画数/27区画 ●賃料/(月額)1階3,300円/㎡ 2階3,000円/㎡ ●保証金/1階・2階121,000円/㎡ ●共益費/(月額)700円/㎡-1,220円/㎡

三菱 三菱地所株式会社
 建設大阪区室57号 (社)不動産協会会員 (社)日本商業住宅協会会員
 大阪支店/〒530 大阪市北区室51-1-5(梅田新道ビル4階)
 ☎06(344)2161

株式会社大林組
 建設大阪区室210号
 本 店/〒540 大阪市東区室3丁目37番地
 ☎06(943)1131(内 開発企画部)

三菱 三菱商事株式会社
 建設大阪区室62号 (社)日本商業住宅協会会員
 大阪支店/〒530 大阪市北区室51-1-5
 ☎06(348)6034 (ダイヤルイン)

川鉄商事株式会社
 建設大阪区室210号
 本 店/〒530 大阪市北区小松原町2-4 (大阪重宝生命ビル)
 ☎06(315)4373 (ダイヤルイン)

●お問合せ・お申込みは……
 三菱地所株式会社 ☎06(344)2161
 ・大阪支店営業課

店舗ありますが、プラザ店には若いカッパルや観光客が多いが目立ちます。円高の傾向か、ポートピアホテルにお泊まりの外人さんも、たまに訪れますよ。

桜井 この4月に開店したばかり



右から、能登さん、中馬さん

この4月に開店したばかりですが、当初は別の場所に店を開く話もありました。しかし、私の夢は、好きなスポーツをしながら、住んで、働くことですね。こ

ポートピアがあるし、言うことな

や亭さんと桜井で腹ごしらえ。そしてまたシェイプアップをする。相乗効果になるんじゃないですか？

能登 NASの中からも、綱引きや



正武さん、明子さん御夫婦

イン等の同好会が生まれていきます。メルオー 人々との間にコミュニケーションがあるというのは大変素晴らしいことですね。

中馬 若い女性旅行者の中には、プラザを見上げて「こんな所に暮せたらいいなあ」と言われる方も



▲神戸ステーキ桜井で。▼神戸開港120年を記念して飾られたイルミネーション。



す。
能登 丸2年を過ぎて、NASポ
ートピアも約2200人も会員
をかかえるまでになりました。皆
さん口をそろえて、「アットホー
ムな雰囲気がいい」とおっしゃい
ますね。

中馬 ポーアイにあこや亭は、二

しですよ。
しですよ。
佐々木 とかく人と人との触れ合
いが希薄になりがちなのがマンシ
ョンライフですが、ここではスポ
ーツ等を通して、皆友達になっ
てしまおう。
桜井 住民の方がNASさんで一
汗流して、お腹が空いたら、あこ

あります。「神戸でいい男性を見
つけなさい。」と（笑）言ってるん
ですよ。
佐々木 町のムードは皆で創るもの。
人が集まればそこはコミュニティ広
場なんです。人高だからこそ触れ合
いのある町に育って欲しいですね。
（神戸ステーキ桜井にて）



紫陽花の赤と青、
通りのかさのあざやかさ。
街中に大輪の花が咲いているようです。
六月の雨の日に
ジュエリーを装ったら、
わたしの胸元にも小さな花が咲きました。

私の、あじさい紫陽花。



HAKUHODO
白寶堂

米國宝石学会 鑑定鑑別士 (G.I.A.G.G.) 大野治代

■六甲店

〒657 神戸市灘区篠原中町1丁目2番4号
☎078(881)6000 阪急六甲駅西300m/駐車場完備

■みかげ店(ジュエリー&ブティック)

〒658 神戸市東灘区御影中町1丁目17番13号
☎078(843)4100 阪神みかげ駅北/駐車場完備

■ラポルテ芦屋店

〒659 芦屋市船戸町4番1-129号
☎0797(22)8800 国鉄芦屋駅南北ラポルテ芦屋1F