

連載

古代ギリシア 魔女学入門

4

魔女こそ女!



哲学者

ソソキリテース

絵

マダム最世子

祖先の老哲学者ソソキリテース先生は、正に神々の誕生を実感したに違いない。

しかも彼は、その中の一人にみほれる中、久方ぶりに奇蹟的に大勃起し、射精寸前まで追いこまれていたのだ。

何をかくそう彼女こそは色気の元祖アプロディテー様、老いて女性不感症気味の元女千人切りのソソキリテース様さえ彼女の魔力にリモコンされ、射精しそうになったのも道理である。

例えば、彼女は両手両足のひじ

◆ソソキリテース

射精するの巻

全裸をおしげなく開放した美神達の群れは、いわゆるエアロヴィックス体操を続けていた。ポーズと見る方向によっては、きれいに切りそろえられた金色の恥毛が見えかくれするのだ。

今の原色の色とりどりのどぎつい色のレオタードをプロポヨの白豚のような皮膚にくいこませて、やつと恰好よさを保っている現代ギャルのプロポヨのブローラーボディとくらべて、何と神々の全裸で舞う姿はひきしまつて健康的ですががしく美しいことか!

一方、伴奏もジャズならぬ古代ギリシア音楽で実にせかせかせず、のどかでさえある。ギリシアの首都アテネに誕生したプラトン経営のギムナシオンに集まる美神達の裸舞を目の前にしてわが大

とひざをついてうつ伏せに四つんばいになった状態から、片脚づつをももの付け根から、後上方へ直立させるのである。片脚20回づつふり上げ、直立した状態から更に念を入れてググッと、そりがはいるほど念を入れるのだ。

斜め後方から見とれているソソキリテース先生に谷間のあそこが丸見えとなる。素晴らしい割れ目だ。溪谷美である。

こんなみとれる男の方をふり返って、ヴィーナスは、にこやかにほゝえむのだからたまったものではない!

次は右ひじついて横向きに寝てまっすぐのばした両脚の片方、すなわち上側の左をエイッとつま先からガバッと頭の後くらいまで全開するのだ。

その瞬間、もちろん、あそこも全開?……女神もまた、ニッコリほゝえむのである。

まだまだ続くのだ。両足を全開してあお向けに

寝て両手を頭の後へあてたと思うと両脚をあけつ
びろげたまゝ、腰をいっちにいっちにと上下動さ
せるのだ。股間の金髪が全開されて、クレパスが
前方から後方へ走り、美しい丸いお尻を二分割す
るのである。

アプロディテの美神が特にセクシーに感ぜられ
るのは、おへそと膣口との距離が短かくて、とい
うことは、膣口と子宮との距離が短かくて、股が
180°全開したときは、両脚が付け根から完全に180°開
いたという感じがするからである。遠くから見る
と子宮は膣口とほぼ同一点上に重なって見え、蝶
つがいの軸点となるのだ。普通は膣口と子宮との

間が長いと脚が全開していても、両脚のつけ根
の膣口と子宮との間は、切れ込まず未開の状態に
見えるのだが。要するにアプロディテの場合彼
女の小股は切れ上っているのである。

女神の花香に圧倒されて、老ソソキリテースは
遂にたまりかねて、青年の日のように長衣の下で
射精してしまうのだった。

と、そのときソソキリテースは人気を感じてフ
ツとふりかえる。

と、ヒゲづらの高名な彫刻家ブラクシテレスが
ニヤニヤしながら近づいて来るではないか！

(次号をお楽しみに)



ISLAND MAP



オーストラリア料理フェア
(ポートピアホテル「アラン・シャベル」)

神戸新交通株式会社

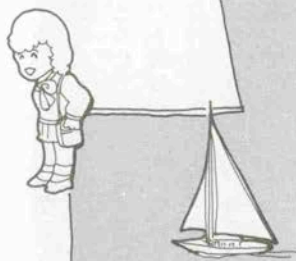

ポートライナー時刻表

始発	6:05
最終	23:44
料金	大人 190円 小児 100円

ポートアイランド情報

6月 JUNE

■ポートアイランドスポーツセンター

15日(土) 50m大プールオープン
平日 AM12:00~PM8:00
土日祝AM10:00~PM8:00
(ただし、15・16日は関西選手権のため使用不可)
22日(土)・23日(日) 兵庫県選手権水泳競技大会
30日(日)~7/2(火) 兵庫県高等学校選手権水泳競技大会

■神戸ポートピアホテル

6日(木)~9日(日) アラン・シャベル料理を楽しむ会
(31Fフレンチレストラン アラン・シャベル)

料金: ご昼食お1人さま12,000円

(税金・サービス料別)

ご夕食お1人さま16,000円

(税金・サービス料別)

内容: アラン・シャベル特選メニューのお食事会

一お問い合わせとご予約一

神戸ポートピアホテルフレンチレストラン「アラン・シャベル」

☎(078)302-1111 内線3243

1日(土)~30日(日) オーストラリア料理

フェア

(2Fコーヒーハウス

サンマロ)

※南半球の豊かなおいしさをノ
又、30Fスカイラウンジ プレデント
ワールにおいては、ライブも開催しており

■青少年科学館

9日(日) 天文教室
9日(日)・23日(日) 親子パソコン教室
29日(土) 天体観望会
30日(日) 科学工作教室
★科学万博・INS館のサテライト会場となり、博覧会場の映像が楽しめます。

■ワールド記念ホール

5日(木) 第23回全秋連全国兵庫県大会
主催/兵庫県飲食業環境衛生同業組合

■田崎ホール・エスパスメディア

9日(日) スマンス・フェスティバル
PM12:00~PM5:00
15日(土) 深緑夏代チャンソン教室発表会
PM3:00~
23日(日) リトルコンサート
PM1:30~PM4:00

■神戸港入港外国豪華客船入港予定

3日 8:00 ロイヤルバイキングスター
(ノルウェー、28,100トン)
9日 10:00 フェリクスジェルジンスキー
(ソ連、5,070トン)
13日 8:00 パールオブスカンジナビア
(ノルウェー、12,456トン)

ポートアイランドへの
快適なご案内
ポートライナー
神戸新交通株式会社
☎(302)2500

神戸国際会議場
神戸国際展示場
ワールド記念ホール
お申し込み、お問い合わせ
(財)神戸国際交流協会
☎(302)5200

人間を通して理解する科学技術
神戸市立青少年科学館

ポートライナー「南公園」下車
水曜、第4水曜定休 ☎(302)5177
AM 9:30~PM 4:30

多目的スポーツ施設
神戸市立

ポートアイランドスポーツセンター
市民広場駅下車
☎(302)1031

ファッションブル・パーク
KOBE

ポートピアランド
ポートライナー「南公園」下車すぐ
☎(302)2820

田崎ホール(エスパス・メディア)
田崎 真珠

ファッションタウン
中央区港島中町6-3-2
☎(302)3321

ファンデーション&ランジェリー
株式会社シャルレ

ファッションタウン
中央区港島中町7-7-1 ☎(302)7171
お客様相談室 ☎(302)7181

神戸市ポートアイランド
総合住宅展示場

市民広場駅下車 西側
10:00~6:00 ☎(302)6592
専用大駐車場完備

ふれあいのチャンネル
サンテレビジョン

中央区港島中町6-9-1
神戸国際交流会館10F
☎(302)3333

ポートアイランドの観光に
ついてのお問い合わせは
(社)神戸国際観光協会
中央区港島中町6-9-1
神戸国際交流会館5F
☎(303)1010

新しい出逢い、そんな神戸を...
神戸ポートピアホテル
市民広場駅下車 ☎(302)1111
(500台収容駐車場完備)

コスモポリタン製菓

ファッションタウン
中央区港島中町7-7-3
☎(302)8000

和洋造園・各種園芸・貸鉢

神戸ポートグリーンセンター

東急ポートアベニュー・市民病院前下車
神戸市中央区港島中町3丁目1番2号
☎(302)5755

カフェテラス
カフェ・ド・ドービル

8:30~22:00 ☎(302)5836
フランス料理
プラスリー・ベルナル
11:30~14:30 18:00~23:30 ☎(302)5821
市民広場駅下車 神戸ポートピアホテル北側

ショッピングセンター
ダイエー

ポートアイランド店
市民病院前下車 ☎(302)5721
10:00~19:00 駐車場有

インドレストラン
ゲイロード

ポートアイランド店
市民病院前駅ダイエービル1F
11:00~10:00 ☎(302)5728-5729
ダイエーの駐車場をご利用下さい。

瀬戸料理と寿司

あじさい

市民病院前駅下車 ダイエー南側
国際会議場北へ100m
11:30~21:30 ☎(302)1500

レストラン

欧風特選小皿料理20種

神戸精養軒

ポートアイランド支店
中央区港島3-8-1
☎(302)3818 (中公園より北100m)

喫茶・レストラン
バーグ

神戸商工貿易センタービル24F ☎(251)1961
みなと異人館 ☎(302)0976
ブーン(神戸国際展示場内) ☎(302)5310

ロマンチックな港のレストラン

フィッシュヤーマンズポート

ポートターミナル駅ビル内
月曜日定休 ☎(331)0301~2

PORT

至大阪

至元町

月刊神戸子編集室
☎(331)2246

商工貿易センタービル
貿易センター駅

ポートターミナル
フィッシュマンスポート

神戸大橋

タカノ島人館

●神戸精養軒ボーアイ店

ボードアイランドビル
海
天外天

中公園

みなとじま会館

電話局

中央市民病院

神戸常盤短大

市民病院前

ダイエー
ゲイロード
あじさい

港島小学校

港島中学校

神戸大留学生会館

北埠頭

中埠頭

神戸市ポート
アイランド
総合住宅展示場

神戸貿易
促進センター

ワールド記念ホール

ポートアイランド
スポーツセンター

神戸国際展示場

神戸国際会議場
サンテレビジョン
L.I.C.
タカノ島人館
神戸国際観光協会

市立公園
前

神戸ポートピアホテル

神戸ポートピア
ホテル

南公園

UCC

神戸市立青少年科学館

ボードピアランド

クリエ



▲高田屋嘉兵衛の船ミコシ(上) 大漁旗で祝う漁船(下左) 寺岡造船・寺岡社長(下右)

“くにうみ”の祭典ルポ
辰悦丸は今。

くにうみの文化花開く 海船港

★海人族の熱き血汐はいまも流れて――

前夜、共同汽船の高速艇が、この空模様だと欠航かもしれないから、朝のラジオ関西を聞くようにと電話が入った。

朝。曇ってはいるが中突堤の波は高い。続々と洲本へ向って出航して行く高速艇。

兵庫2001年への出発“といわれる、神話以来の変革期に対応する「第二の国生み」が四月二十一日から八月三十一日まで一三三日程に淡路で開かれる「くにうみの祭典」のプログラムの式典会場(洲本市民会館)の洲本市へ七分、眠っている間に着岸した。

「明石架橋、アジアポート構想の基幹プロジェクト



くにうみの祭典セレモニー



坂井知事



貝原副知事



▲いよいよ開会



兼高かおるさんが資料館前で(左上) バッキンガム宮殿衛兵のテスト(左下) 宮崎市長も電気自動車で(右上) リスザル(右下)

クトの第一歩の祭り」と石野信一委員長。大鳴門橋の完成に続いて明石海峡大橋の早期実現と、花と緑の全島公園化、淡路から日本海に伸びる緑の回廊計画、瀬戸内海の交通や産業、文化や観光の総合ネットワーク化による新しい海の時代を創る起爆剤が、「くにうみの祭典」と愛の県政を進める坂井知事の言葉。常盤宮ご夫妻ご臨席のもとに兵庫の旗と、世界の友好姉妹都市の旗、淡路各地の旗が舞台にひるがえって、子供達の宣誓の声が高らかに開会の気分が盛り上がった。

★高田屋嘉兵衛の辰悦丸を今ここに――

明日から開かれる「おのころアイランド」の海浜カルチャー公園（津名郡津名町）も、埋立てた新しい国うみ地域だが、会場へ向う海岸に、大漁旗はためかす漁船の威勢のいい出航風景に出会って、海人族の血が脈々と続いている淡路の人々の心意気を感じた。

「昭和四十一年に海上保安庁の出した水路誌を見て、コンピュータで気象、海象、波長をインプット。寛政八年（1796）に建造した高田屋嘉兵衛の辰悦丸を、神戸商船大の松木哲教授のご協力を得て、十五年経たメリケン松の干燥材で外装を創り、中は鉄で実物大にふみがえらせ、この春、淡路沖を試運転。エンジンのない和船は静かで乗り心地満点でした」と語る、寺岡義一さんは、ミンダナオ島のコレビドール作戦で、あの鎌倉丸に乗って撃沈され海上に三日間浮遊した生き残り。戦後、川重の潜水艦づくりから独立。くにうみの祭典に海運の先駆者の北前船を、淡路再興の願いを込めて復元した。高田屋嘉兵衛の像と共に白帆の木造船は「本もの」の迫力充分。船キチには見逃せない。又「くにうみ文化館」は淡路の歴史だけでなく、海国日本の縮図であり、原点でもある。

美しい幻の蝶たちの標本(坂口コレクション)。「生きた化石」、愛らしいリスザル、ワオレムール、アカイロエリマキミールなど珍しい動物たちとハミングバードやヘラサギ、フラミンゴなどのカラフルな美しい姿と「陸の生物科学館」で出会った楽しさは忘れ難い。「ミニチュアラン

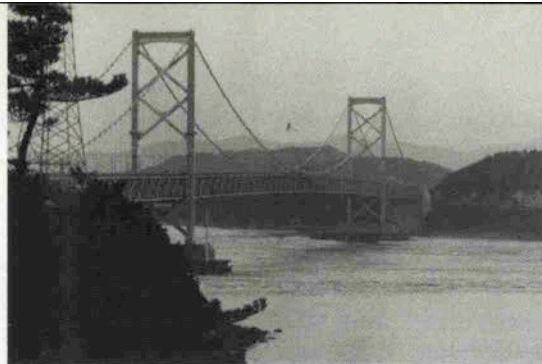

▲夕暮れの鳴門大橋(上) グレイス号から望む全景



淡路ファームパークの玄関



世界中の高山植物が…



ロイヤルグレイスホテルのロビー



▲南春人ロイヤルグレイスホテル社長

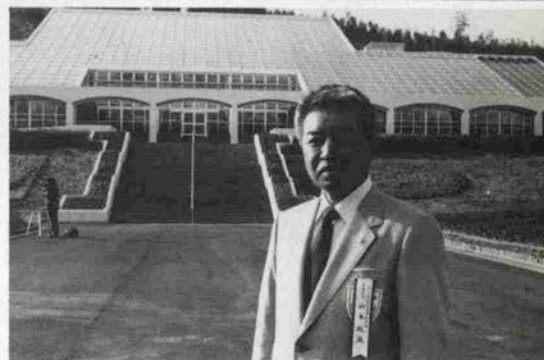

▲(上) パールファームを常盤宮御夫妻ご説明/(下) 山本祭典総長

「の小さな世界文化の旅では、 Buckingham 宮殿の動く衛兵たちに、雨の日も行進出来なくてはと担当の人たちが頑張る姿が眼に入る。ミニトレインで一周する世界の旅。兼高かおるさんの旅の資料館。そして未来館のハイテク時代を見た後は、魚の美味しい「フィッシュマンズワーフオブアワジ」でやっとひと息ついた。おみやげは淡路、兵庫、国際のパザール館で。野外ステージのショーやブレイランドの遊園地気分もいいが、何より自然の空気が美味しいの

★海と船と風の中で自然とふれあう祭典

常盤宮ご夫妻の後を追って「淡路ファームパーク」(淡路農業技術センター)のサンライズ淡路へ。一七〇〇㎡の珍樹の温室と、高山植物のロックガーデン。珍鳥二〇〇羽の放し飼いのバードケージと、珍獣たちの小動物舎。

広々とした空間にノビノビしている、世界の姉妹県や州との交流からやって来た、植物や動物たちを見ていると、とても優雅で「王子動物園」の狭さが思い出されて切なくなった。何が苦勞といわれると「海」ですね。足の点で開会式は冷汗でしたが天気になってよかった」と、ほっとした山本敏雄祭典総長に出会う。「明石大橋」があれば心配無用になるのだがと。そこで本物の「鳴門大橋」を見ようと、鳴門岬プロムナードへ。渦潮のうねる大橋はたそがれの中に美しく霞っていた。世紀の架橋技術も完成された静けさの中に……。渡り初めは六月八日。待ち遠しい四国への道だ。

朝から強行軍。Uターンして洲本に南インターショナルが建てた「ロイヤル・グレイス・ホテル」にお腹を空してたどりつく。グレイス号、グレイスⅡ、アクアスコープなどを眺めながらのフランス料理とワインは格別。「一番客は徳島知事ですね」と南春人社長。エグゼクティブが翼をやすめるために「と銘打つ部屋にはテレビなしで徹底している。くにうみの祭典の淡路の夜は、まるでコートダジュールにいるような気分です。リフレッシュ、港は「女」といわれる安らぎの中で眼をとじた。

神戸らしさを大切に創りつづけています



お好み焼「なかむら」(中央区)



ヘアサロン「ロフト」(西区)



喫茶店「アドバンテージ」(港区)



設計・監理

クリエイションオフィス フォルム

〒650 神戸市中央区野崎通2-4-22
TEL (078)242-7758



楽しいおしゃべりと、明るい笑いをまじえてお召しあかりください。

今月のおすすめメニュー

¥3,800コース

- | | |
|---------------------------------|-------------------------|
| Antipasto di Mare | アンティパスト海の幸 |
| Antipasto di Mantania | アンティパスト山の幸 |
| Potage Parmentier | ポテトのポタージュ |
| Spaghetti alla Checca | スパゲッティ バジリコ入りフレッシュマトソース |
| Costolette Dagnello alla Romana | 仔羊のローマ風ソテー |
| Insalata Mista | ミックスサラダ |
| Pane | パン |
| Dolce | デザート |
| Caffè o Tè | コーヒー又は紅茶 |

ベテランシェフの多種にわたる
レパートリーをご賞味ください。



シェフ
清家伸幸



御影ガーデンシティ2F(阪急御影駅山手モノビル内)
PHONE(078)822-1777
11:30AM~10:00PM
月曜日 定休(駐車場完備)

神戸百店会

*宝飾品 Jewel・Pearls

- ①宝飾 ミキモト Mikimoto Pearls
②宝飾 田崎真珠店 Tasaki Pearls
③宝飾 タジマ Jewel Tajima
④宝飾 美田時計店 Mita Watch Shop
⑤時計と宝石 神戸ダイヤモンド Kobe Diamond

*紳士洋服・洋品 Tailor & Men's Shop

- ⑦紳士服 柴田音吉洋服店 Tailor Sibata
⑨紳士服 三恵洋服店 Tailor Mituei
⑩男子洋品 フナキヤ Funakiya
⑪紳士服 十字屋洋服店 Tailor Jujiya
⑫洋品雑貨 サノヘ Sanohe
⑬ワイシャツ 神戸シャツ Kobe Shirt
⑭紳士服 洋服の粋渡 Watanabe
⑮紳士服 ニッケショールーム Nikke Showroom
⑯紳士服飾 ウェンズショップ Men's Shop Une
⑰紳士シャツ 大和屋シャツ Yamatoya Shirt
⑱レディースファッション マーキュリー MERCURY
⑲紳士服飾 西川川
⑳紳士服 アダム G

*婦人洋装・洋品 Ladie's Shop

- ⑲帽子 マキシマ Maxim
⑳服飾雑貨 エスターニュートン Esther Newton
㉑ハンドバック シラサ Shirasa
㉒ベビー用品 ファミリア Familiar
㉓婦人服地 シンワ
㉔婦人靴 ジョアンナ

- ㉕洋装 オカダ Okada
㉖洋装 マスヤマ Masuya
㉗婦人服飾 ベニヤ Beniya
㉘婦人・紳士服飾 セリザワ Serizawa
㉙毛皮 ベニエー毛皮 Bennie Furrier(Furs)
㉚高級婦人服地 コマツ KOMATUYA
㉛お仕立て 婦人服飾 三 San-ai
㉜オートクチュール 装 Soen
㉝婦人服飾 リザ Liza

*装身具・服飾品 Accessory・Dress

- ㉞ハンドバッグ ベッ甲太田ベッ甲 Ota Co. (Tortoise-shell ware)
㉟アクセサリー イクシマ Ikushimaya
㊱アクセサリー 芸 Geimu
㊲婦人・紳士靴 クロス Cross Shoes
㊳婦人・紳士靴 ヨシオカ Yoshioka Shoes

*和装 Kimono・Geta

- ㊴呉服 ちんがら屋 Chingaraya
㊵呉服 みよし Miyosiya
㊶衣裳 中川衣裳店 Nakagawa
㊷衣裳 つるや衣裳店 Turuya

*美容 Beauty Shop

- ㊸美容 ブルーあきら Blue
㊹美容 ローズあきら Rose
㊺美容 美容室エリザベス Elizabeth Beauty Shop

*美術・工芸品 Art

- ㊻美術 元町画廊・若木屋 Motomachi Gallery
㊼画材・顔料 末積製額 Suezumi
㊽工芸 磯川工芸店 Isokawa
㊾美術陶磁器 淡 Tanshudo
㊿新古美術 播 Harishin
㊽美術品 元町美術会
㊾記念品・贈答品 平山商

*家具 家庭・文化用品 Furniture・Family

- ㊿家具 永田良介商店 Nagata Ryosuke Shop
㊿玩具 カメヤマ Kameya Toy Store
㊿メガネ 神戸眼鏡院 The Kode Optical Co., Ltd
㊿カバン 大上靴店 Oue Trunk Co.
㊿ゴルフ用品 タカハシ GOLF & BAG TAKAHASHI
㊿メガネ 服部メガネ店 Hattori Optical Shop
㊿結婚儀式用品 遠藤福寿堂 Endo-Fukujudo
㊿和洋家具・カーテン・カーペット インテリア イリフネ Interior Irifune
㊿家具・インテリア メーブル FUJIYA
㊿内外書籍・文具 丸善神戸元町店

*菓子・喫茶 Cake・Tea-room

- ㊿和洋菓子 神戸風月堂 Kobe Fugetsudo
㊿菓子 雁治郎飴本舗 Ganjiroame-Honpo
㊿洋菓子 ドンク Donq
㊿チョコレート モロゾフ Morozoff
㊿ドイツ菓子 ユーハイム Juchheim's
㊿洋菓子 ヒロタ Hirota Confectionery
㊿洋菓子 ユーハイムコンフェクト
㊿和菓子 二つ茶屋 Futatsuchaya
㊿菓子 本高砂 Hon-Takasagoya
㊿菓子・パン Belle
㊿菓子 河南 Kanando
㊿チョコレート コスモポリタン Cosmopolitan
㊿瓦煎餅 菊水総本店 Kikusui Sohonten
㊿喫茶 UCC上島コーヒショップ
㊿チョコレート ゴンチャロフ Goncharoff
㊿パン・喫茶 カスカード Cascade

*和洋料理 Eating House

- ㊿和・日本料理 竹葉亭 Chikuyotei
㊿天婦羅 おかき Okagawa
㊿寿司 本成駒 Hon-Narikomaya
㊿とんかつ 武 Musasi
㊿スペイン料理 カルメン Carmen
㊿欧風料理 ハナワグリル Hanawa Grill
㊿ビヤ・ホール ニュー・トーキョー New Tokyo
㊿海川魚 時雨茶屋 Shigure Jaya
㊿軽料理 蛸の壺 Takonotsubo
㊿レストラン 北野クラブ The Kitano Club
㊿レストラン ブランドウブラン Blanc de Blanc
㊿ふぐ・天ぷら・寿司 栄 Sakaeya
㊿寿司 又 Matahei
㊿神戸肉 大井肉店 Ooi Beef Shop

*クラブ・料亭 Night Club

- ㊿料亭 松の家 Matsu no ya
㊿ナイトクラブ 北野クラブ The Kitano Club

*ホテル Hotel

- ㊿ホテル 神戸オリエンタルホテル Oriental Hotel
㊿ホテル 六甲オリエンタルホテル Rokko Oriental Hotel
㊿観光旅館 有馬温泉(東有馬)古泉閣 Kosenkaku
㊿ホテル ニューポートホテル NEW PORT HOTEL

*商社 Trading House

- ㊿ビール アサヒビール Asahi Beer
㊿電化製品 ナショナルショールーム National Showroom
㊿銀行 太陽神戸銀行 THE TAIYO KOBE BANK, LTD.
㊿珈琲・紅茶 UCC上島珈琲本社
㊿あかふじ米 株式会社神明

KOBE 百店会 MAP



★KOBE HIGH CLASS SHOP GROUP
神戸のユニークな専門店でお買いものを

- センタープラザ
B1 ファミリーベル
1F ヘル
1F ベニヤ
1F 大和屋シヤブ
2F 芸夢
2F ジョアンナ
3F リザ
- さんプラザ
B1 とんかつ武蔵
B1 龜井堂
B1 ゴンチャロフ
1F カスカード
1F ジョアンナ
2F モロソフ
2F セリザワ
2F マスヤ
3F 三堂
3F 芸夢
3F コマツヤ
3F 田崎真珠
●三宮ターミナルホテル
1F ヘル
11F コンチャロフ
- 地図の都合上記入できないメンバー
●六甲オリエンタルホテル
●インテリアイリフネ ●有馬温泉 ●古家園

相楽園

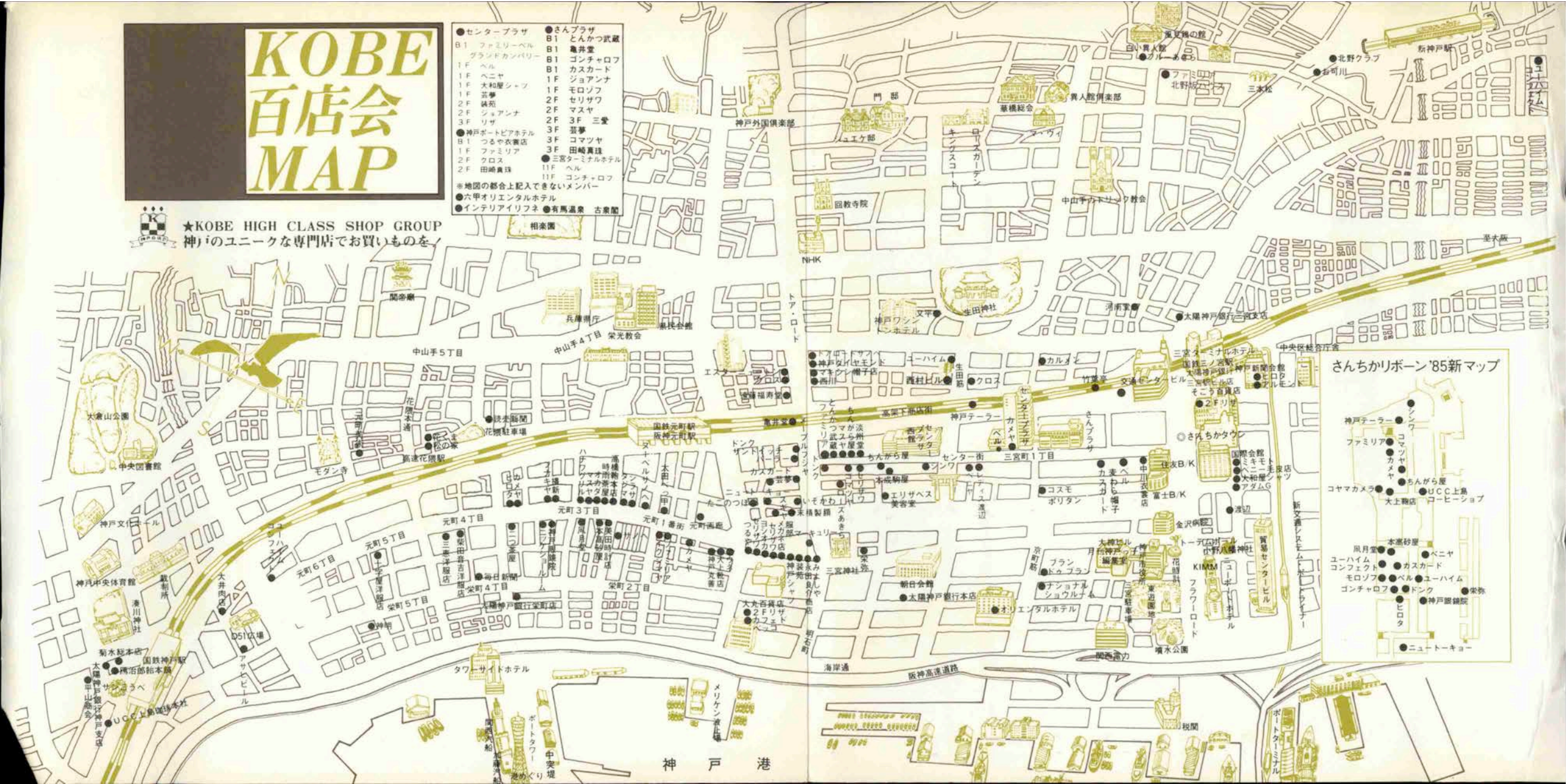

さんちかりボン'85新マップ



フレッシュデザート—パスパーラ Pasparla



シャーベット
Shave Ice

パッションフルーツ・メロン・ブルーベリー、計3をお
さえて3種類のきめ細かさにひとさわデリケートな味と香りが
秘められて...

ゼリー

Jelly

ポインセリー・コーヒー・クレメンティンフルーツの
生きた香りも併し上っていただけるゼリーです。コーヒーは
炭火焙煎の本格派。

ムース

Mousse

チョコレート・ヨーグルト・チーズのなめらかな舌ざわ
り。1あたりのよさを併し、計3においさまやお年寄りにも
楽しんでいただけます。



パスパーラ.....2,000円

※ 3,000円・5,000円

「本」の字を大切にしています。

本高砂屋

Juchheim's

Die große und kleine Weinachse
Kabo-Frankfurt am Main
Seit 1981

ひと・夏・接近

おいしさコミュニケーション

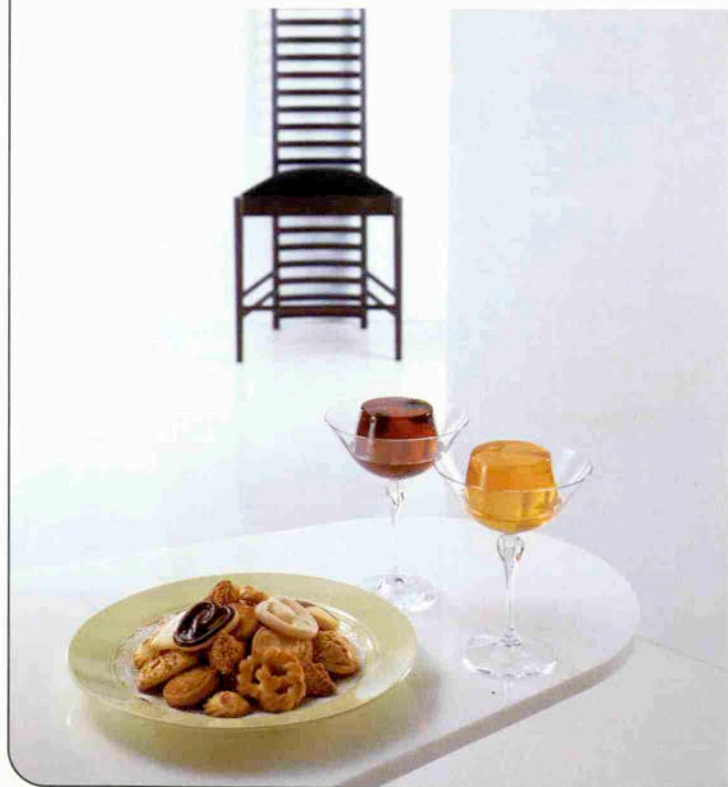

「お元気ですか……」の言葉にかえて、
ユーハイムからのさわやかなご挨拶を
あなたの大切な方へお届けください。

 ユーハイム



アンナ・ハプロフは「夫はバレエです。」とい
い、決してだれのプロポーズもうけなかった。

HISTORICAL WOMAN
MIKIMOTO

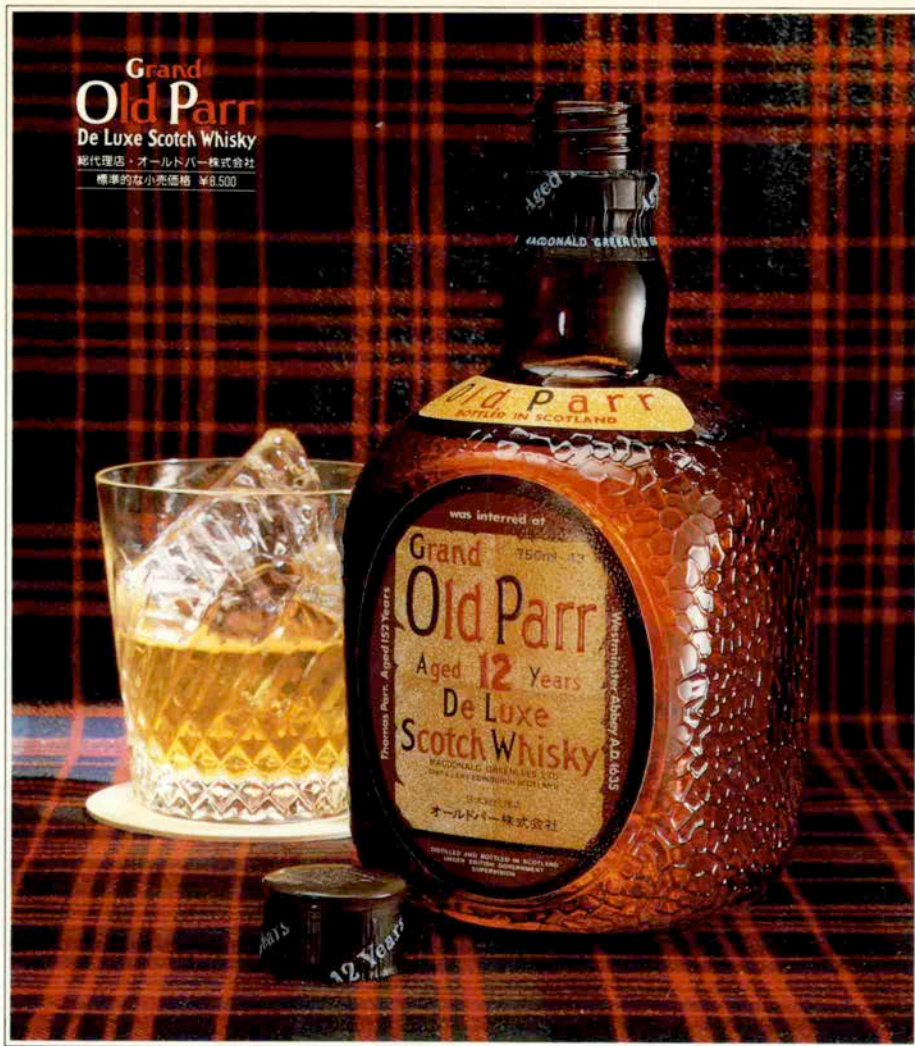

SCOTLAND
 1835

ANDREW CARNEGIE / 1835-1919

アメリカの代表的資産家。鉄鋼王、カーネギー。スコットランドに生まれ、1848年一家とともにアメリカに渡る。まさに彼の歩んだ道はアメリカの夢、サクセスストーリーであった。ペンシルヴェニア鉄道の監督になるかたわら、鉄道機材、運送、石油会社に投資したのを手はじめに、製鉄事業に力を注ぎ、巨額の富を得る。産業界から身を引いたのちは、教育事業や文化事業に私財を投じて没頭した。あくまでカーネギーにとって、富は神よりゆたわられた神聖なもの、であった。オールドバーもまたスコットランド人にとって神からさずかった神秘な水。人の力以上に風土や自然が磨き、育くんだ琥珀。人生のサクセスやドリームを伴侶としてかたむける、まろやかな時にも充分すぎるほどの豊かな味わい。オールドバー。醗酵たる香りを今日もはなつ。