

入

二 殊 又 ト 究 め たり

た

さす。私、ファッションデザイナー。と言っても血液

今日号から読者の皆様にはおつきあいたいんだ

ル提案がベースになってききたからかか？

種々雑多・色々なことを手掛けている。

合掌 中村一夫

んで下さい。



これは産業になる菓子
の指いたもの。
②のデザイナーにならない
ない種にと努力していい
ながどうしても夜中迄
の仕事になる。彼と話
す時間がない……

楽しい内装で一階に静へく謎

そんな仕事のことや、新しい話題を

広ってか？今のマイクが生活のメータ

型 A B ・ 双子座 という生まれ持った条件も手

41

42

43

44

45

46

47

♀花ヨメのための
デザイン

♂花ムコのための
デザイン

おのきりと
サリ上げさ

おかのオコらしさで
ヒゲはたくわえて
おく。

ステッキも!!

→主役になる
時生地はタツアリ
使う。

スワロ-テール

ファッションには、れいとに定義なし 故に祭しい!



神戸のお嬢さん ⑨

あじさいの花の

朝露に似て

高橋 香さんカホリ
(帝塚山学院在学・中央区在住)

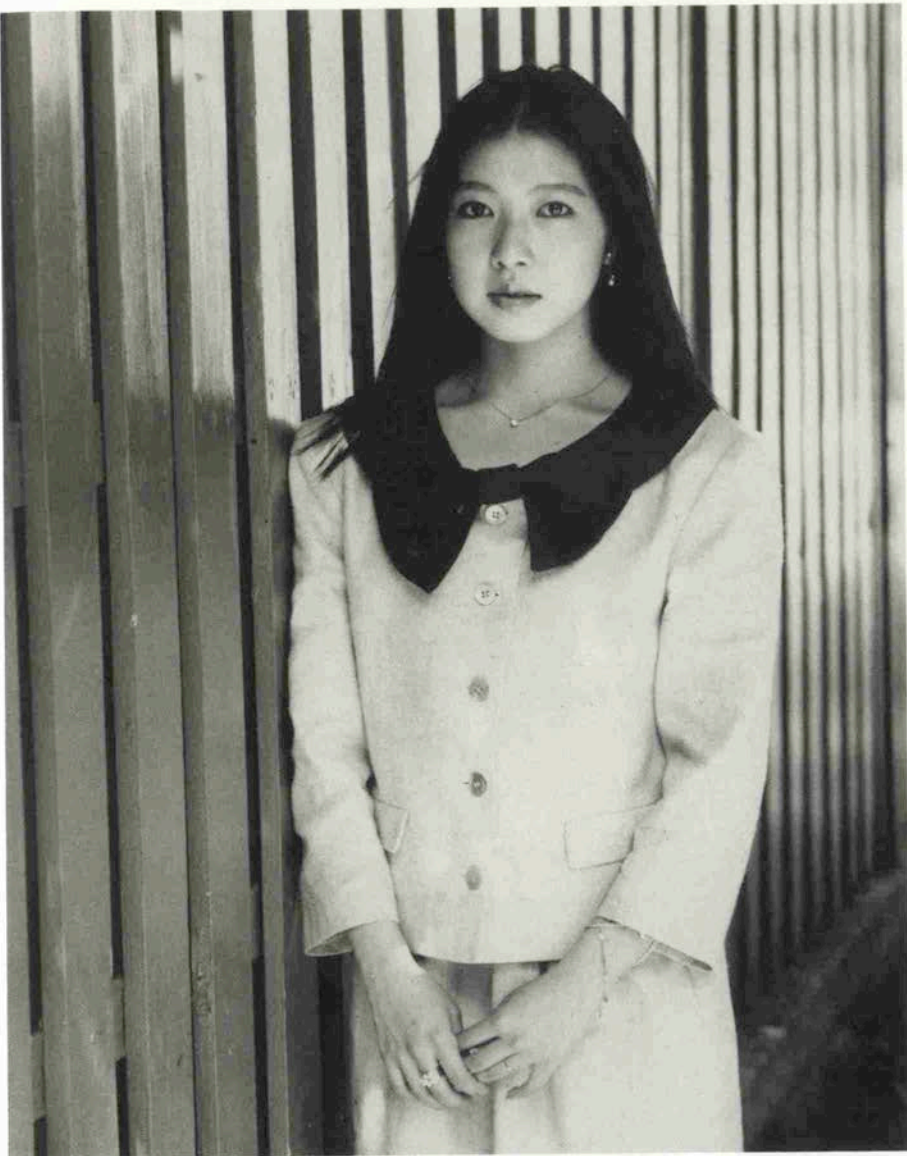

タカハシパール高橋利栄会長の三人娘の末っ子である。真珠を見る目はきびしいが、娘には甘い父親は「香の作るカレーが日本一」と言う。現在、帝塚山学院二年生、アカデミックに日本文学と方言の研究に取り組む毎日だが、時にはカラオケでいいのどを聞かせるオキヤンな一面ものぞかせて……。あじさいの花びらに残った朝露が陽の光りに鮮やかに光り映える——そんなやさしさとノーブルな雰囲気だけをただよわせるお嬢さんである。十九歳。

カメラ・米田定蔵

推薦者／中村 友一
(南御影貿易社長)



神戸のお嬢さん ⑩

知的、明朗、美人
心やさしい女性

上田 和美さん

服飾計画センター上田・長女
銀行員・中央区在

甲南女子大文学部を今春卒業。卒論のテーマがちよつと異色で「性社会学・性意識の推移と商品化」。日本神話、ギリシヤ神話から始まり現代に至るまでの研究とか。それが昂じてか、神話のシャーマンだけでなく、自分も生田神社巫子のアルバイトを志願してきた。私は彼女の祖父・数平さん、父・博章さん夫妻とも周知の間柄。しかし彼女が選ばれたのは、知性、明朗さ、美人であることだろう。趣味はテニス。人間関係を大切にしているやさしい女性だ。

推薦者／福田 義文
(生田神社宮司)



カメラ・池田年夫



神戸の銘品・名店



Yamakatsu Pearl's

インタビュー 北浦洋子
(ヴァイオリニスト)

真珠が奏でる 美と夢の旋律

とても控え目で、内側からじんできくような神秘的な美しい光をもつ真珠。2〜3年かかって何層も重なり合ってやっと一粒の真珠ができあがってくるところがヴァイオリンと似ていて、毎日の練習の積み重ねと努力で一つの曲が完成します。だから真珠を見てみると、何だか気持ちに通じるような気がして……

残念ながら、ヴァイオリンを演奏するときにはほとんどアクセサリーがつけられません。右側のイヤリング、ベルトやリボンの結び目にブローチでアクセントをつけ

たり。でも、パーティーやちょっとした外出のときに、さり気なく真珠をつけるのが好き。

2つと同じ珠がない真珠の魅力

ここ山勝真珠さんちか店も、創業20年を機にリボーンした。さんちかのローザアベニューに3月30日リフレッシュオープン。左右に2メートル広くなったメインストリートに面したこのお店は、まるで一つの専門店のように落ち着いた雰囲気。そのせいか落ちついたミセスのお客様が多く、デザインもシンプルでオーソドックスな

ものが中心にディスプレイされています。また、神戸という土地柄のせいか外国人のお客様もたくさんいらつしやるということ。

「何でもないデザインのもの、さり気なくこなされるセンスの良さは神戸の方ならではですね。外国の方は好みがハッキリしておられて、大きき、素材、デザインなどすべての面で妥協をされないですね。気に入らない場合は絶対に買われませんよ」と宮山春生店長は話されます。宮山店長は、この道25年の大ベテラン。さんちか店に来られる前は、卸し部門で真珠の選別をしておられたので、真珠を見る目は大変厳しく、また、人一倍やさしいよう……

「真珠の選別をしているときに、ものすごい数の真珠を見てきましたが、とにかく2つと同じ珠がないんです。ひとつひとつ少しずつ



違うんです。そういうおもしろさが真珠の魅力ですね」

カジュアルっぽいセンスにも…

山勝真珠では白系、黒系、ブルー系、黄系のオーソドックスなパールはもちろん、淡水真珠、南洋真珠、そして宝石まで幅広く扱っておられます。珠の色の美しさ、10ミリ以上の大玉の品質の良さは特に定評があります。ディスプレイ



取材中の筆者と宮山店長(左)

レイしてある商品以外でも、簡単なものはお店で、また、個性的なデザインを、とおっしゃる方には社内の優秀なデザイナーと相談のうえオーダーすることもできるとのこと。最近では真珠以外にファッションリングも人気があつて、けっこう年齢の高い方が気軽に買つていかれるとか。

「よくをいえば、若い方にもっと真珠を楽しんでほしいですね。」

冠婚葬祭だけでなく、もつともっと気楽に、例えばブルージーンズなどカジュアルな服装にもつけていただけるの嬉しいですね」
できるだけ永く大切にしたいものだからこそ、じっくりと選びたいもの。ここ山勝真珠は、自分に合った真珠や宝石を納得のいくまでゆつくり選べそうです。

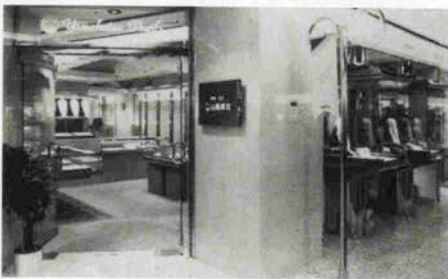

落ちついた雰囲気のお店

今度は小さい粒がたくさん集まったピンク系のかわいいイヤリングを見つげにくるつもり……。

山勝真珠 さんちか店

神戸市中央区三宮町1-10-1
さんちかコーザアベニュー
☎078(391)4325

神戸の水には自然の甘味が

隅野慎一郎 〈東京電気(株)代表取締役社長〉



——もしもし、社長は根っからの左党でいらっしゃるそうですね。

隅野 好きな方ですね(笑)。大阪へ行く時、東京発22時45分の銀河を時々利用しますが、夜遅いにも拘らず、フォームの売店が開いているんですよ。水割り用の水を大清水(谷川の水)の缶詰を買って、持参のウイスキーでナイトキャップとしゃれる訳ですよ。缶入りというのに一寸拘りますが……。

——ウイスキーがお好きですか。

隅野 近頃、サントリーやニッカ等大手ウイスキーが軒並減収減益に追い込まれたと新聞、雑誌が伝えてますね。税金の安い焼酎に食われたのだと経営者の怒りの表情がクローズアップされてたけど、ウイスキー自体、味の吟味を怠っていなかっただか、とも思います。もっと大きな問題は、現在最もポピュラーになった水割用の水の不味さにあるんじゃないかなあ。白く濁った水道の水で飲まされることもありますね。

——大西産業の六甲ミネラルウォーターはいかがですか。

隅野 今迄ミネラルウォーターというものは聞いていたけど、どうせ合成物だと冷やかに眺めていたんですよ。しかし、天然自然の真水は何とはなしに甘味を感じさせない甘味があり、喉を軽く通りますね。水そのものだけでなく、ウイスキーの味まで美味しくさせるので嬉しい限りですよ。

隅野 温泉が湧き出ているのもご存知ですか。はい。大西社長が御苦辛の末、二回

目のボーリングで温泉を掘り当てられ、新神戸駅近くの社屋で滾々と湧き出ている温泉を目の前にした時は驚き入りましたよ。「誰方でも自由にお持ち下さい」という貼紙も嬉しいし、容器を持った人が寄り集って、神戸の名物が一つ増えましたね。

——神戸はお気に入りの街ですか

隅野 自宅は鎌倉ですが家内の母は県立第一高女の卒業でね、それで私も愛着があり、ポルトビア81の時は東芝の専務でしたが三井グループの一員として積極的に参加しましたよ。宮岡局長(当時)の御案内で市のランチで神戸港を一巡らせて頂き、その気宇の宏大さに感銘を受けました。

——神戸では食べ歩きもされますか。

隅野 先日、株式会社コクヨの黒田社長のお招きで伺った「馳走」は文字通り馳り回って良い材料を集めたり、美味求真の努力があり、料理、器、飲物全てに気配りされた立派な店で、感嘆させられましたね。山を崩してポルトアイランドを造る大事業を進める一方、細やかな味わいも渾然とうまく噛み合い、神戸は魅力的な街ですね。

神戸と
水

六甲山のミネラルウォーター
発売元・H・K大西産業株式会社

銀花
鯛鍋

神戸市中央区二宮町3丁目10-16
(加納町3丁目交差点東)
☎ 078(222)2323

SPRING
SUMMER
collection

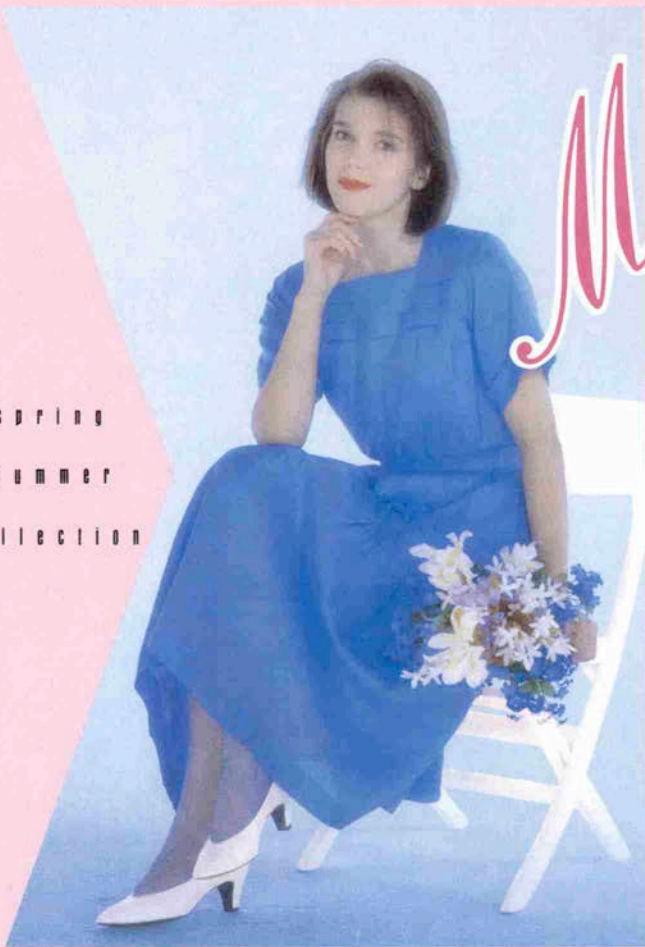

Masa Color

美しい色彩、クリアな色調。
「まさ」からの提案です。
ちょっとおしゃれでいつまでもおしゃれな
あなたに贈ります。

オシャレの遊び心で、カラー
コーディネートを楽しんで下さい。
「まさ」のピンクはとってもステキで
「まさ」のブルーは……。

あなただけのオリジナルカラーを、
「まさ」でセレクトアップ!

KOBE
MASA

さんプラザ店(078)331-0950 さんらか店(078)321-4545 須磨パティオ店(078)792-5652 千里阪急地下街店(06)831-0756 阪急ファイブ店(06)314-0303
西武高槻店(0726)83-1787 泉北パンジョ店(0722)93-0037 阪急ファミリストア店(0797)73-5359 西武大津SC店(0775)25-5421 ニッケパークタウン店(0794)25-5514



Pearl City Kobe

'85パールプリンセス誕生——

真珠の神秘・気品を伝えるにふさわしい
美と教養を兼ね備えた美のシンボルの誕生です。



'85 Pearl Princess

最終審査発表会

6/27 木 開場・5:30PM
開演・6:00PM～8:00PM

於神戸国際交流会館メインホール
(ポートライナー市民広場駅下車)

- 総合司会 岡田 眞 澄
- ゲスト 岩 崎 宏 美
- 主 催 社団法人日本真珠振興会

〈'85パールプリンセス最終審査発表会にご招待〉

申し込み方法 ● パールプリンセス最終審査発表会観覧ご希望の方は、往復ハガキに、あなたとお友達住所・氏名・年齢・職業・電話番号をご記入の上、お2人1組で下記までお送り下さい。400名様(200組)をご招待します。なお、当選者へは、6月21日に招待券を発送いたします。

宛先 ● 〒650 神戸市中央区東町122
日本真珠会館内(社)日本真珠振興会
「パールプリンセス最終審査発表会ご招待」係
TEL (078)331-4031

※切: 6月20日(木)必着

写真は'84年度パールプリンセスの皆さん。左より西 由美子さん、山腰舞里さん(代表パールプリンセス)、秋元恵美子さん。

(株) 大月 真珠

代表取締役社長 大月 尋 男
神戸市中央区三宮町1丁目2-1三神ビル7階
TEL (078) 391-4931-3

金子真珠株式会社
(株) 金子真珠店

取締役社長 金子 源 吉
神戸市東灘区住吉町堂ノ本1824
TEL (078) 822-1106

(株) 木下 真珠

代表取締役 木下 章 夫
神戸市中央区山本通1丁目7-7
本 社 TEL(078)221-0487-7870
オーダーサロン TEL(078)221-3170

(有) サン宝飾

代表取締役 藤堂 高 弘
神戸市中央区北野町1丁目5-14
TEL (078) 221-2350

タカハシパール株式会社

代表取締役会長 高橋 利 栄
代表取締役社長 高橋 英 二
神戸市中央区山本通1丁目6-20
TEL (078) 221-0075

田崎真珠株式会社

取締役社長 田崎 俊 作
神戸市中央区港島中町6丁目3-2
TEL (078) 302-3321

帝真貿易株式会社

取締役社長 金井 厚
神戸市中央区加納町4丁目8-17
TEL (078) 391-2126-9

中桐真珠株式会社
(株) パール・イン

取締役社長 中桐 政 和
神戸市中央区生田町2丁目2-4
TEL (078) 242-2323

(株) ミキモト

取締役社長 杉田 勝 時
神戸市中央区山本通4丁目20-1
TEL (078) 221-9882

森真珠株式会社

代表取締役 森 隆
神戸市中央区中山手通1丁目24-10曾根ビル
TEL (078) 241-2125



真珠の街・神戸
PEARL FAIR

真珠の街 神戸ーパールフェア

真珠の街 神戸ーパールフェアの開催にあたって

大自然の神威のなかで生み出される真珠。真珠と神戸、神戸は真珠加工や取引量で世界一を誇る真珠の一大産地です。このほかにも、関連には、神戸に集った多くの外国人が、真珠を見たことからはじめ、現在は、真珠を家産の神威を秘めた宝として、珍重し、真珠の輸出貿易を促進してきました。真珠は、三美・愛媛・長門と西日本の海で育ち、神戸がその中心に位置するのみ、一大産地として栄えられた。また、海と山に囲われ、豊かな自然光線に満ちた神戸が、真珠加工の産地として、多くの真珠会社が集ま...

真珠……それは、太陽と海の愛の結

地球のふたの間に生じ、太陽の光と海の愛の結晶から生まれています。真珠は、深い海を産し、生命を育んだのと同じく、地球のふたの間に生じ、太陽の光と海の愛の結晶から生まれています。真珠は、深い海を産し、生命を育んだのと同じく、地球のふたの間に生じ、太陽の光と海の愛の結晶から生まれています。真珠は、深い海を産し、生命を育んだのと同じく、地球のふたの間に生じ、太陽の光と海の愛の結晶から生まれています。

神戸市 真珠局

心のエレガンスを味と香りにこめて

■シエ・ラ・メールにしむら六月の椅子

大阪歌舞伎座で、川端康成原作「雪国」の駒子を演じ終えた三田佳子さんが北野の「シエ・ラ・メールにしむら」へご主人の高橋康夫さん（NHK大阪ドラマ制作ディレクター）と共に姿を見せた。ワインカラーのドレスに身を包んだ三田さんは、満員御礼の客席のざわめきから抜けて、透明感のある艶な美しさが五月の紅薔薇のよう。六月三〜二十七日迄は早坂暁の脚本で「夢千代日記」の主役を新橋演舞場で、オーナーの川瀬喜代子さんと共にお芝居談義がつきないひとときだった。（写真左より川瀬オーナー／高橋康夫氏／三田佳子さん／石川シエ）



宮水COFFEEの にしむら珈琲店

- 中山手本店(中山手1丁目) TEL.221-1872 8:30AM-11:00PM
- 北野店(会員制・山本通2の1) TEL.242-2467 10:00AM-11:00PM
- 三宮店(阪三宮駅山側グリーンセンタービル2F) TEL.241-2777 8:00AM-11:00PM
- センター街店(三宮センター街) TEL.391-0669 10:00AM-10:00PM
- 芦屋店(阪神芦屋駅浜側) TEL.0797-31-0580 8:00AM-11:00PM
- 石屋川店(阪神石屋川駅浜側) TEL.841-0763 8:00AM-10:00PM

フランス料理

シエ・ラ・メールにしむら

にしむら珈琲北野店2F

11:30AM-2:00PM 5:00PM-9:30PM(オーダーストップ) 毎月曜休
(レストランは会員以外の方にもご利用いただけます)

〒650 神戸市中央区山本通2丁目1番20号 ☎078(242)2467





清しい紫陽花が咲き乱れるにしむら珈琲北野店

味も品質もスーパープレミアム。

弁護士の資格を持つインテリシェフ、Mr.デイビッド・リーダーマン。彼が焼いた一枚一枚のクッキーは、ニューヨークに住む人々に大きな驚きを持ってむかえられました。厳選された原料と豊富なバターを丹念に練りあわせ、独自のオープンで焼きあげる。そうしてできあがったクッキーはソフト&チュウウイ(しなやかなやわらかさ)という歯ごたえ。はいっているチョコレートやナッツはチップ(小粒)ではなく、チャンク(かたまり)という贅沢さです。本物を愛するニューヨーカーから「BEST OF THE BEST」「No.1クッキー」と呼ばれ親しまれているスーパープレミアムクッキー、デイビッドクッキー。冷たい本物、デイビッドアイスクリームとともに、いよいよあなたの街、神戸にやってきました。

おいしさ全部で9種類

- チョコレート チャンク ●マカデミア レーズン ●マカデミア チョコ チャンク
- ウォルナッツ レーズン チョコ チャンク ●ピーナツバター チョコ チャンク
- レーズン オートミール ●ピーカン チョコ チャンク ●コーヒー ウォルナッツ チョコ チャンク ●バタートーステッドアーモンド

soft and chewy

David'sTM

Cookies



Ice Cream

乳脂肪分16%、空気含量12%というなめらかさ。デイビッドオリジナルのスーパープレミアムアイスクリームです。

- VANILLA ●CHOCOLATE
- COOKIE CHIPS' ●COFFEE
- STRAWBERRY ●CHIPWICH

ニューヨーカーのクッキーが
あなたのクッキーとなる日。



〒658 神戸市東灘区岡本一丁目14-20 ココロコビルF
TEL: 078(412)4841

ニューヨークの午後3時はなかなか贅沢だ。



THE
NEW YORKER'S
CHOICE

今年は

さわやかグリーンのお贈りもの

'85 二楽園セレクトグリーンギフトセール中



①

今話題の
サンドアートプランツ

FLOWER & PLANTS
Gift
BY LIVING



②

③



④

⑤

- ① サンドアート バキラ(コアラ別売)……¥ 10,000
- ② アクアプランツ フィットニアミニ……¥ 3,000
- ③ サンドアート シェフレラ……¥ 2,500
- ④ ッ ……¥ 1,800
- ⑤ ユッカ(コアラ別売)……¥ 4,500

★写真以外にも豊富に取揃えております。



お届けします神戸の銘品

日本全国へ直送 セレクトギフト

- 左記商品の外、トロピカルグリーン、ハイドロカルチャー、洋ラン等好適品多数ございます。
- 当社でお選び頂いたギフト商品は、そのフレッシュさをそのまま日本全国へ直送するシステムで、先様までお届け致します。
(一部配達不能の地域もありますので、詳しくは、お問合せ下さい)

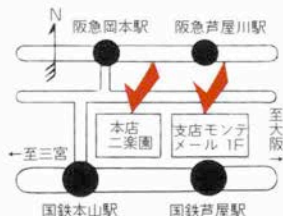

Gift Flower Shop
NIRAQUEN
SINCE 1923

本店 国鉄本山駅北・阪急岡本駅南
☎(078) 441-2841(代)

支店 国鉄芦屋駅モンテメール1F
パフィオ DE ニラク
☎(0797) 32-0284

芦屋ミセスの
オリジナル
ギフトを。



英国HADIDA社
バスタオル ¥6,000
ゲストタオル ¥1,600
ハンドタオル ¥800
タオルギフトボックス ¥6,400
ボタンチェア ¥10,000 サングラス ¥2,000より
バケツ型バッグ ¥4,400



お届けします神戸の銘品



ヨーロッパの選りすぐったイン
テリア用品、宝石、ファッション
を揃えました。この夏、寿光堂なら
ではの個性あるギフト用品も入荷
しております。 (駐車場有)



ぐい呑 (英国製) 各 ¥9,800 シルバープレートマット (英国製)
¥5,400 ペネチアンG置物 ¥20,000



ユーゴスラビアクリスタル ワイング ¥7,500
ウォーターG ¥5,000 ブランデーG ¥7,200
ウイスキーG ¥7,500 ハイボールG ¥7,200
一ロビールG ¥5,800 アンティークレース ¥25,000より



Picturesque Collection of Europe

JUKODO

芦屋市業平町2号10番地

☎ 0797 (32) 5535 〒659

10:00AM~6:00PM 木曜定休

味とともに100余年の伝統を誇る高級奈良漬

灘の名産

甲南漬



5,000円



10,000円

●酒どころ灘の粕漬

「珍味・海の幸」

(内容品目)

ばい貝・きざえ・うに・貝柱・すずこ・
あわび・紋甲いか・かずのこ・はたて貝・
キングサーモン・たらこ
樽詰3,500円～20,000円、箱詰2,000円～
10,000円まで御希望に応じ、いかようにも
お詰め致します。

●樽に生きづく伝統の風格と風味

「化粧樽詰合せ」

- 瓜・西瓜・胡瓜・守口大根・その他
630g(正味量)・3,000円
～1,805g(正味量)・8,000円
- 瓜・西瓜・胡瓜・筍・人参・その他
2,325g(正味量)・10,000円
2,810g(正味量)・15,000円
- 菰巻樽詰合せ
(瓜・西瓜・胡瓜・筍・人参・その他)
3,610g(正味量)・20,000円



5,000円

●上品な風味、親しみ深い詰合せ

「化粧函詰合せ・松茸入甲南漬」

- 380g(正味量)・1,500円
～1,245g(正味量)・5,000円
- 松茸入詰合せ
680g(正味量)・4,000円
850g(正味量)・5,000円



お届けします神戸の銘品

(目で見る甲南漬の歴史)

甲南漬資料館



甲南漬の歴史を一般の皆さまにも知っていただければと思います、大正11年建築の本店の奥に「甲南漬資料館」を開設いたしました。1階には味麴のモロミしぼり器、一斗酌、桶などの用具類、明治・大正時代に使われた各種の資料などの他、ロマンドール“野菜畑の妖精達”、紙人形“酒蔵街道”を展示、また2階には映写設備のある小ホールと食文化に関する書籍などを集めた図書室があります。ぜひお立ち寄り下さい。

甲南漬・味麴白菱本舗

高鳴酒類食品株式會社

本社・神戸市東灘区御影塚町3-9-16
電話 (078) 841-0551
本店・神戸市東灘区御影塚町4-4-8
電話 (078) 841-1821

フレッシュなあなたに贈ります。

忘れられないフルーツプレゼント



メロン・マスカットのセット ¥12,000 メロン2個 藤かご盛り ¥10,000～



トロピカルフルーツ 箱送り ¥5,000～
種ナシビオーネ ¥2,500～ アチ・フル
ーツ・プレゼント ¥1,500～(かご共)



ファッション
フルーツ・バスケット
¥10,000 (かご共)



オレンジ・セット ¥3,000～マスカ
ット・巨峰 etc. ¥3,500～ メロン・オレ
ンジ・キワノセット ¥8,000



お届けします神戸の銘品



珍しい果物で
一味違う美味しさを
中西 咲子

(画家中西勝氏夫人)

パッションフルーツや、チェリモ
ヤなど、メキシコで食べた珍果を
10数年ぶりに“ベニマン”で。美
しい奥さまとステキなご主人のコン
ビで、ピンク色の夢が漂うお店
です。お中元やお見舞、パーティや
花束のかわりに、フルーツを一味
違ったハイなセンスでお贈りでき
るのは、とても嬉しいことですね。



フルーツショップ フルーツ・バーラー

ベニマン

〒650 神戸市中央区北長狭通4丁目3番24号
TEL 078-331-8584

京の老舗ならではの味の逸品

真心をつたえるわらびの里のギフト



お取り合せ ②(わF-30)

ちりめん山椒、京の八日、花ちりめん、京
菜味、磯むかし、梅茶漬
207×320×60 1,562g
..... ¥3,000



特選ちりめん山椒

③(わ特-30)
特選ちりめん山椒
205×181×41 390g
..... ¥3,000



花あそび ④(わB-30)

ちりめん山椒、牛肉おぼろ
煮、京の八日、花ちりめん
207×207×64 960g
..... ¥3,000



京ちりめん詰合せ

⑤(わW-20)
ちりめん山椒、
都好み
270×140×40
358g
..... ¥2,000



お取り合せ ⑥(わF-70)

ちりめん山椒、花ちりめん、鮭京茶漬、牛
肉おぼろ煮、鱈辛煮、きもしぐれ煮、京の
八日、嵯峨の里
295×325×60 2,576g
..... ¥7,000



お取り合せ ⑦(わF-50)

ちりめん山椒、鮭京茶漬、鱈辛煮、しほ
漬梅しぐれ、京の八日
207×320×60 1,710g
..... ¥5,000



京しぐれ ⑧(わE-30)

ちりめん山椒、しほ漬梅
しぐれ、牛肉おぼろ煮
239×178×40 520g
..... ¥3,000



お届けします神戸の銘品

わらびの里の佃煮は、一切の人
工加味等の加工をしておりません。
それぞれの品は、皆様のお口に合
うよう、一つ一つの製品に愛着を
こめて手造りいたしております。

お好みに応じての独自のお味は
きつとお気に召す事と存じます。
気の利いたお使い物としてもたい
へん喜ばれておりますので、末永
く御晶屑の程をお願いいたします。

●お買い求めは…

大丸芦屋店・大丸神戸店・そごう神戸店
わらびの里店頭にて承ります

京料理

わらびの里

芦屋店：芦屋市打出小穂町30

TEL. (0797)23-5666

※写真以外にもいろいろ取り揃えておりますので、ぜひご利用くださいませ。

伝統のホテルで、永遠の愛を誓う
オリエンタルホテルの
ご結婚式 明治、大正、昭和、
 神戸のロマンとノスタルジー

オリエンタルホテルには、明治から大正・昭和にかけてのロマンとノスタルジーの香りがあります。

1980年代の今日、ホテルは今や人々の新しい広場になりました。洗練された挙式は104年の歴史を誇るオリエンタルホテルにおまかせください。きっと愛の記念日として心にごる結婚式になるでしょう。

心なごむ挙式前のお点前、雅楽流れる中での三々九度、暖かい祝福に包まれる披露宴、お慶びの中にも格調あふれるご婚礼を、経験豊かなサービスでお手伝いいたします。



居留地時代(明治15年頃)のオリエンタルホテル



心なごむ挙式前のお点前は3階お茶室で

真心とサービスで素晴らしい門出を

※オリエンタルホテルで挙式、ご披露宴をなされたお二人に当日のご宿泊無料サービス、またはご結婚一周年記念日の晚餐にご招待申し上げます。



神戸・オリエンタルホテル

神戸市中央区京町25番地
 TEL 078(331)8111

5つの顔をもつサブレ
エトランゼ



ビーフチープ・チョコ
 アーモンド・パイハーフ・トロピカル
 新しい味もお楽しみ下さい。

¥1,000 ¥1,500 ¥2,000

北 欧 の 銘 菓

ユーハイム・コンフェクト

■本社・工場・熊内店 神戸市中央区熊内町1-8 TEL221-1164