

親身な「仲人役」に徹した商業 不動産専門のコンサルタント

青木 幸夫 **LIC** LOOK INFORMATION CONSULTANT
株式会社エルアイシー代表取締役



人の心を大切にしたい 青木幸夫さん

株式会社エルアイシー
〒650 神戸市中央区港島中町6-9-11
ポートアイランド国際交流会館7F
☎078-30214009

商業店舗設計施工会社(株)ルックファイブで、約十年間内装関係の仕事に携わってきた青木幸夫さんが、今年の二月、コンサルタント会社を設立した。会社名は「株式会社エルアイシー」(ルック・インフォメーション・コンサルタント)。商業店舗不動産が専門で、「みなさまの繁業のお手伝い役をさせていたたく」と語る青木さんを、国際交流会館7Fの事務所を訪ね、お話を伺った。

青木 従来、不動産業者に対し世間ではマイナスイメージが強い、残念ながらそれが正直なところですね。私はその「不動産屋」から脱皮した近代的な情報産業としての不動産業を目指しているのです。仲介、斡旋を事務的に処理し営利を得るのではなく、個人店舗においては後継者問題のご相談から、法人体にあつては代理業務まで、みなさまのお役に立ちたいと思っています。

現在の商業界、とりわけ外食業、物販業などは曲がり角の時代だといえます。この曲がり角に必要なのは適切な情報なんですよね。知らないゆえにみすみす機会を損失し、チャンスを逸していることが多分にあると思われまふ。また個人の方を考へてみますと、財産としての不動産の運用方法に悩んでおられる方が大勢いらっしゃると思います。「不動産屋に任すのは不安で仕方がない」。こんな方のために、ご相談にのつてさしあげ、ベターな運用方法を一緒に考

えさせて頂きたいと思うのです。いい買主さんをご紹介したり、ビルのオーナーでしたら、よいテナントさんのご紹介をさせていただきます。

仲介、斡旋とは言い換えれば「仲人役」だと思ふんですね。結婚にしましても、いい仲人さんが間に立つことよってよりよい結婚になつていく。不動産業もそれとまったく同じなんですよね。「仲人役」を仰せつかったつもりで、誠心誠意、人の心を大切にしてみなさまのお役に立ちたいと思っています。

なんと申しますか、私は人のお世話をすることが非常に好きな性分なのです。こんな私にとつて、お世話した人たちが繁栄し、喜んで下さることが何にもまして嬉しいことなんです。個人の方の後見役から、チェーン店など法人のブレン、顧問として繁栄、発展に尽力させていただければと思っています。

現実的なことを申し上げますと、商業ビルなどを建設しましても、テナントが入らず空いたままといった事態がありますね。ビルとは不思議なもので「生き物」なんです。イキがいいとテナントはアツという間に埋まるが悪いと野ざらしになつたまま。問題点は多々あります。環境を無視した建築、三階建てにすべきものを八階建てにしたり。投資を押さえテナントさんのために敷金や保証金を計画的に配慮することも大切です。そのようなことは工務店や設計サイドではなかなか行き届かないことなんです。

私もは「生きた不動産、生きたビル」づくりのための心あるコンサルタント会社として「仲人役」を仰せつかつていきたいと思つております。

神戸らしさにあふれた アダルトの憩いの場

木目を生かした欧風調度
さり気なく飾られた絵や調
刻、ゆったりした空間も流
れる音楽もすべてが神戸ら
しいセンスの良さ。手づく
りのケーキも好評です。3
階の一番館では世界のチョコ
レートが楽しめます。

10:00AM～7:00PM 水曜休

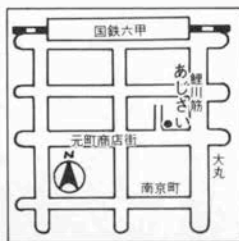

あじさい

元町一番街・元町時計店2階
☎ 392-2600

元ブラの途中で出会う 三角屋根の可愛い洋館

ハイカラでシックな元町
のイメージにぴったりのお
洒落なティールーム。吟味
された珈琲の香り、英国製
のカップ、ワインカラーの
ゆったりした椅子……とに
かく贅沢な気分。手づくり
のホットケーキもお奨め。

8:00AM～8:00PM 無休

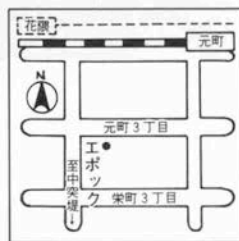

エポック

中央区元町通3-8-8
☎ 331-3694

オリジナルブランドの 香り高い珈琲を一杯

大阪のアラブ珈琲を当店
でオリジナルにブレンド。
炭火焙煎でカリタを用い一
杯ずつ丁寧にたてます。お
好みの珈琲カップが見つかり
ましたか？水、土曜日は
当店自家製のレモンパイを
ティータイムのお伴に…

8:30AM～7:30PM 月曜定休

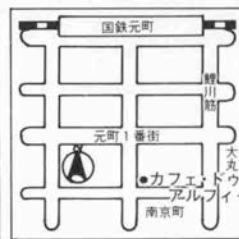

Café de Alfee

カフェ・ドゥ・アルフィー

元町通1丁目・南京町
☎ 391-5007

TEA
LAND
KOB
E

手づくりの味と 温かさのある空間

コーヒーの高貴な香りとはピアノの調べに耳傾けながらのひととき。ブレンドコーヒーをはじめ、モカ・タマリ、キリマンジャロ、ブルーマウンテンなど、コーヒー通のためのメニューを揃えています。

11:00AM~11:00PM 10AM~8PM(日曜)
〈姉妹店〉萩原珈琲店 ☎222-1457



珈琲倶楽部

The Fresh Coffee of Charcoal roasted Beans
中央区北長狭通1丁目10-6
ムーンライトビル1F
☎ 332-2016

南京町で出会う 木づくりのお店

ぬくもりの伝わる木造りの調度品に囲まれた店内で香り高い炭火煎焙の珈琲を大倉陶園などの素敵なおカップでゆっくりと味わっていただきたいのです。木造りの小物のコレクションもしております。

9:00AM~9:30PM 第1・3日 日曜休
元町5丁目本店もよろしく

☎341-3410

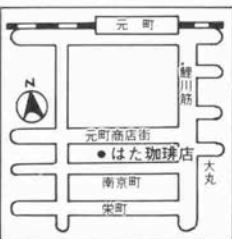

はた珈琲店

中央区元町通1丁目3-2 奥田商店2F
☎ 331-5345

人の輪が広がる 出会いと語らいの場

温かさの伝わる六甲のコミュニケーションの場としてご利用いただいております。“どうぞ、わたしの部屋へ”との気持ちで、来られた方に味と雰囲気気に気を配っておもてなしをしております。

チーズケーキ、クレミケーキもあります

9:00AM~10:00PM 第3木 日曜休

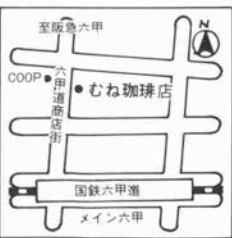

むね珈琲店

灘区森後町2丁目1-16
☎ 854-0437

ひと
素敵な女性の
おしやれな喫茶室

ケーキハウスの2階に、
ふと見つけたユニークなテ
ィールーム。彼と2人での
語らいにも、グループでの
集いにもピッタリ。

手づくりのソフトクリー
ムやケーキのお味もバツグ
ンです。

10:30AM~7:30PM 無休

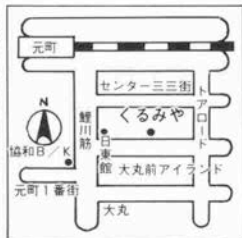

Kurumiya
くるみや

AKASHI, KOBE, SAPPORO
中央区三宮町3丁目 ☎331-9638
くるみや

焼き立てのパンと
ケーキのティータイム

パン作り69年の老舗、三
宮本通りのドルメンがリフ
レッシュと共に喫茶部も誕
生。焼き立てのパンやケー
キと共に寛いだティータイ
ムをお楽しみ下さい。ドル
メンセット(卵サンド・ドリア
・フランクフルト・飲物付650円) が
好評。

8:00AM~8:00PM 水曜休

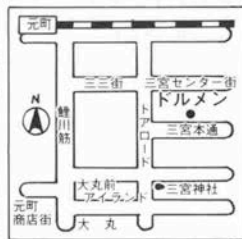

CAFE
DORMEN

中央区三宮町2丁目(三宮本通・
トアロード入る北側)
☎ 331-5220

エッなんと450万のマシン
でコーヒーを!!
そうなんです!!

仏、独、伊そしてスイスの
コーヒーメーカーのクリ
エーターがコーヒー通の皆
様にお届けする泡だつエグ
ロコーヒー、だから私たち
は余分な力を原料の豆の選
択にかけ何倍もの力をそそ
げるのです。

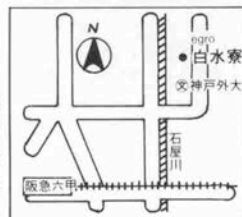

egro 白水寮

北野店/ローズガーデン内
☎ 222-5850
高羽店/グランドバレス高羽1F
神戸外大がある ☎ 854-0051

TEA-
LAND
KOB
E

TEA-LAND KOBÉ

コーヒー—徹な
コーヒー好きの店

窓の向こうには、風格ある下山手教会が美しい姿を見せ、クラシックな感じのコーヒー一杯の“がんこさ”のある店です。コーヒー好きの人のために、あくまで本物の味を追求する頑固者が主人の珈琲の専門店。

8:00AM~9:00PM 日曜祝日休

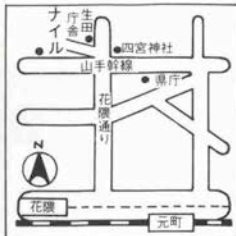

茶房 **ナイル**

中央区下山手通 6-2-7
☎ 341-7376

からだにやさしい
ティータイム

ナチュラル指向の生活を発進。からだに肌によいハーブ・ティーやライトなフードなど、カロリー表示のついた楽しいメニューがずらり。野菜のケーキブティック、パリからきた無農薬栽培のハーブティーが話題です。

10:30AM~7:30PM 第1・第3水曜休

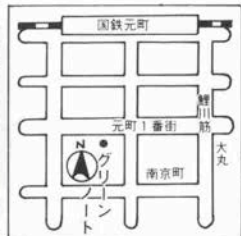

すこやかライフのためのカフェ&ブティック

GREEN・NOTE

中央区元町2丁目3-2
ファッションスペース ジェム3F
☎ 392-1808

手づくりケーキの味を
ガーデニアから…

新しく始めた手づくりのケーキが大変好評です。コーヒータイムもさることながら、お昼のお食事メニューもいろいろ工夫しております。お仕事の合間に、待ち合わせに、どうぞお気軽にご利用下さい。

10:00AM~8:00PM 水曜休

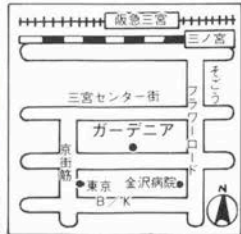

Cafe・Tea Room
ガーデニア

中央区三宮町3-8 大和ビル
☎ 392-4004

北野通信

シルクロード描く 納 健個展

うろこの家に隣接する
うろこ美術館では6月30
日まで神戸画人シリーズ
第7回、納健個展—シル
クロード、トレッキング
より—を開催、精鋭な筆
致、ネパールの風物を楽
しんで下さい。

あわせて18～20世紀ヨ
ーロッパ油彩名画展も開
催中。フランスのラファ

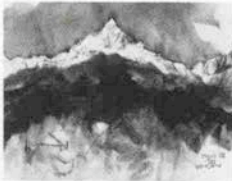

マチャプチャリ遠望(水彩)

エル・コラン、モイズ・
キスリングはじめ、イギ
リス、ドイツ、イタリーの
代表的な作家の作品をご
鑑賞下さい。

うろこ美術館/9AM～6PM無休

カサブランカで 異国体験してみる？

コスモポリタンな雰
囲気とインターナショナル
なお食事—国際交流の
スペース、とのふれこみ
で3月10日オープンした
「カサブランカクラブ」。

パビロンタワー主催の
打間ロッシュ、奈津子
夫妻が経営する同クラブ
は、世界各国の民族衣裳
による結婚式ができるの

も大きな特色。文金高島
田が苦手なアナタにピッ
タリかも……。



世界の民族衣裳

会員制/入会金個人10000円
法人30000円
北野町3 ☎(241)0200

フランス料理
北野クラブ
中央区北野町1丁目5-7
☎222-5123
11AM～2:30PM
(ランチ/クインズランチは3PMまで)
5PM～10:30PM(ディナー)

花と植木
草 楽 園
中央区山本通3丁目バス停前
☎221-1585
9:30AM～7PM

COFFEE & SOUVENIR
うろこの家
中央区北野町2丁目
☎242-6530

異人館のユーハイム
ラインの館
中央区北野町2丁目10-24
☎222-6266
10AM～6PM 第3木曜定休

神戸割烹
お 可 川
中央区北野町1丁目5-10
☎222-3511
11AM～9PM

スカンディナビア料理と
世界の民族音楽の店
ゴックスタッド
中央区山本通 回教寺院前
☎242-0131
5PM～1AM 水曜定休

手づくりの店
がれりや馬亜乃
中央区北野町4丁目9-6
伊藤マンション21号
☎242-5005
11AM～7PM 水曜休

スパニッシュレストラン
エル・パンチョキタノ
中央区北野町3丁目
アニルドマンション1F
水曜休

手づくりのシフォンケーキと
サンドイッチ
ファミリア
北野坂ハウス
中央区北野町2(北野坂)
☎222-3535
11AM～6PM 月曜休

フランス料理
ビストロウリオン
中央区山本通2丁目13-6
☎221-2727
正午～10PM 月曜休

美 容 室
ブルーあきら
中央区北野町3丁目
☎221-9080
9AM～6PM 月・第3火休

英国風レストラン
St. George Japan
中央区北野町1丁目2-17
☎242-1234
11AM～4PM(ランチタイム)
5PM～11PM(会員制)

舶来民芸品・アンティーク
神戸コレクション
北野通店 ☎222-2468
10AM～5PM
異人館通店 ☎222-3600
10AM～8PM

メンバーズラウンジ
異 人 坂
中央区北野町2丁目9-22
☎222-2001
11AM～5PM(ティータイム)
5:30PM～12PM(メンバーズタイム)

ギャラリー・ティールーム
神戸時代
中央区中山手通1丁目23-10
モンシャウトコトブキビル
☎242-3567
11AM～5PM(ティータイム) 土曜休
6PM～12PM(ドリンクタイム) 日祝休

フランス料理
ジャン・ムーラン
中央区北野町3丁目1-1
☎242-4188
11:30AM～2PM
5PM～10PM 水曜休



取のある町・散歩道
KITANO

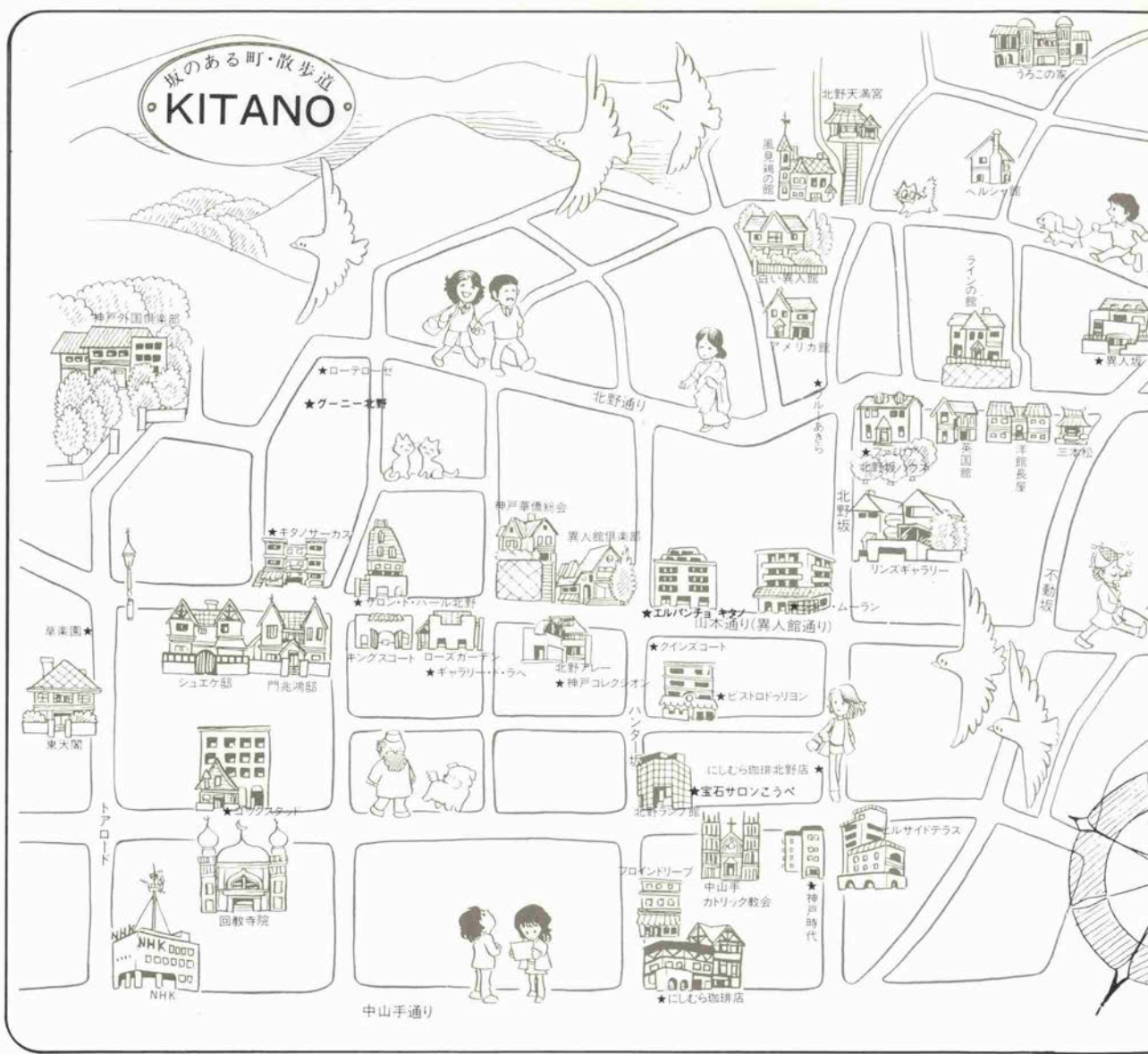

ギャラリー
新光
神戸市中央区元町通二丁目四番八号
TEL078(321)4732
麻生 一郎さん



● 静寂な貸画廊の老舗

終戦後まもなく、東京でさえも貸画廊のなかつた頃、神戸元町2丁目にオープンした老舗。ここで初めて個展を開いた関西在住の作家は多いということだ。中西勝画伯もその一人だ。「できるだけ多くの人に来ていただきたいがマナーだけは守ってほしい。いい雰囲気で作品を見てもらいたいのです」
予定/4月22~30日 田村孝之介展 (パステル・リトグラフ30点) 5月3~13日 池内義浩作陶展 (浦之内窯) 12PM~6PM

KOBE美術散歩
ギャラリーガイド

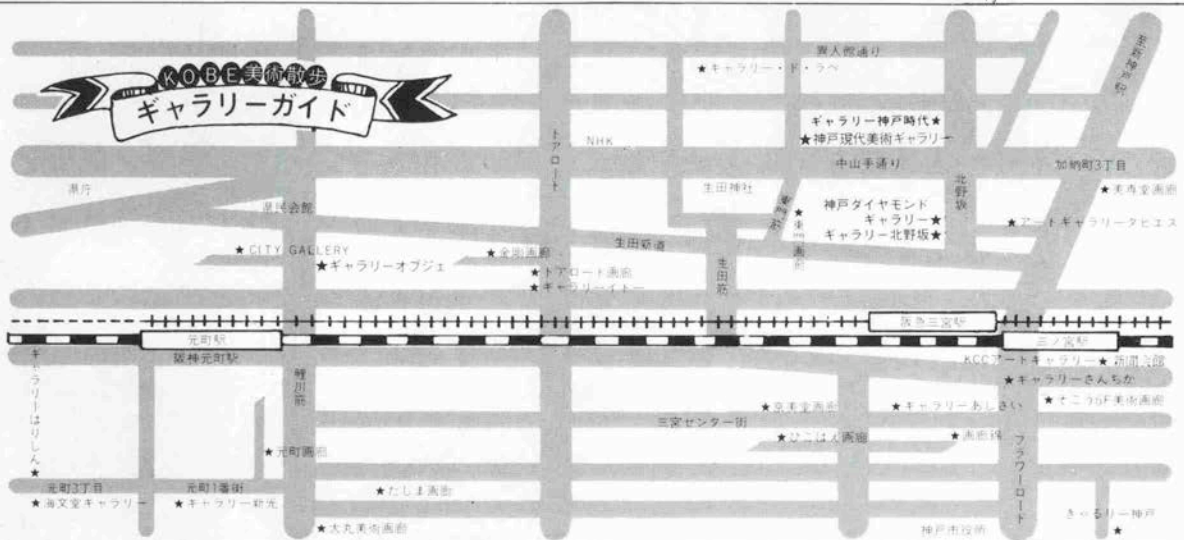

畫廊 蘗 (ひじりばえ)

1~6 れい展 栄原貴子
8~13 六人のバク手織物展
15~20 清水俊彦作陶展
22~27 アメリカンフラワー
神戸サンクレバーク
グループ作品展

神戸市中央区三宮町1丁目
6-3 (パレックス東隣)
☎ (078) 391-4137 月曜休

画廊 錦

24~29 あらたま会手芸作品展

神戸市中央区三宮町1丁目
5-30 三宮センター街
☎ (078) 331-1721-3水曜休

ギャラリー
あじさい

常設展

神戸市中央区三宮町1丁目
8-1-305 さんプラザ3F
☎ (078) 331-1639-1067

SALON & GALLERY (北野坂)
神戸時代

常設展

神戸市中央区中山手通1丁目
23-10 モンシャトーコートブキ
ビル1F ☎ (078) 242-3567
喫茶(星)土日休・ステック(夜)日曜休

ジョイント
ギャラリー

常設展

神戸市中央区三宮町1丁目
6-18 ジョイント3F
☎ (078) 331-2046

薔薇の宴

五月の薔薇の国へ
あなたをご招待…。



★ローズフェスティバル

5月18日(金)～20日(日)

・バラコンテスト

5月19日(土)・20日(日)

11:00～19:00



JUST HAVE A LOVELY TIME

Rose Garden

KOBE KITANO SHINKAN DORI



2025. 5.18-20

サムホール

神戸市中央区山本通2丁目8-15 TEL 078-222-1200



心に残る思い出に、異人館を借り切ってパーティはいかがですか。同窓会、結婚披露宴…。詳しくは下記まで。

ユ・ハイム ラインの館

北野町2-10-24 (222) 6266
10AM～6PM 第3木曜定休



館へ一歩足を踏みいれるとそこは今世紀初のイギリス。気品高い英国王朝の調度品、家具小物など素晴らしい。



英国館

北野町2-3-16 (221) 2132
入館料/大人 ¥300、小人 ¥200、10AM～5PM 無休



北野のトワイライトシーンにはミュージックとリキュールが必要不可欠。ライブがなくて何の人生だろう。

ミュージック ラウンジ

サント*ノレ

中山手通1-22-10大和ナイトプラザ6F (221) 3886



現在北野町
は1984年5月の
新鮮な神戸の
香り
お届け中



ショータイムご案内/
5月5日、19日 エルボカ&フラメンコキエロス
5月12日、26日 プーロ・フラメンコ(以上7:30PM・9:30PM)
5月13日 フォルクローレ/ロス・プラテロス(7:00PM～)

スペインの魂とフラメンコ エルバチキタ!

北野町3-2-4アニルドマンション1F (241) 1344
6PM～1AM 水曜休



神戸北野にオリジナル・ジュエリーの店をオープンしました。手づくりの良さを大切にしております。

サロンドゥカドー

Salon de Cadeau

山本通2-13-13クラフトハウス1F (241) 0437
11AM~7:30PM 月曜定休



北野でみつけた
どこか違う味覚
粋な生活感覚
ここはやっぱり
洗練された
街です



北野の陽ざしがサンサンと降り注ぐカフェで本場のフランス菓子和フランス風サンドイッチを。

JARDIN DE FRANCE

北野町3-1-1 (222) 3567
水曜定休



ビューティフル・ヘアを創造するあきらのグリーンに
囲まれた安らぎのティールーム

beauty salon blue akira

北野町3 (221) 9080
9AM~6PM 月曜、第3火曜休



VAN Kent
SHOP KOBE

山本通2-14-26倉田11号館1F (241) 8207



スペイン風ファッションの館、タオルのゲット、民芸品のチャンティック、北野ファッションのヴァンヴェール、ファッションイヴ、アルファルファ、プティック、ラ・セーヌ、喫茶ペントハウス、ガラス工芸のパディングトンなど個性豊かな店がいっぱい。

KING'S COURT

山本通2 異人館通り南側 (242) 7090
水曜定休



北野の楽しさは
もうひとつ奥の
小径へ、複雑な
構造の建物へ
迷いこむことも
しません

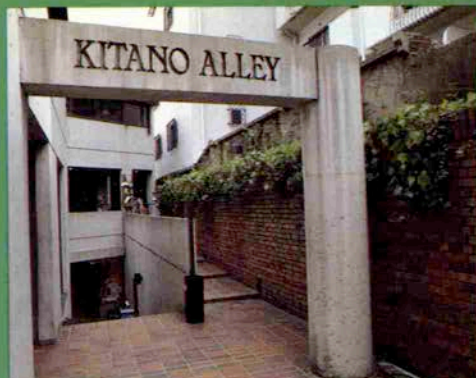

神戸らしさがいっぱい詰まった異人館通りのもう1つの小径

KITANO ALLEY

山本通2-9-13 (222) 3660
ただいまテナント募集中・お問合せは榎甲陽(06)681-6151まで



ゆったりとしたスペースで、気楽に
伝統的なフランス料理を御賞味下さい。

ランチ/¥2800(ウィークデーのみ) プティセゾン/¥3300(税別)

GOORJY KITARO

グーニー 北野

北野町4-9-12北野林マンションB1 (242) 2562
11:30AM~2:30PM 5PM~10PM(ラストオーダー)・水曜定休(予約があれば営業)



チックスオリジナルで、あなただけのお洒落をしてみませんか?

スポーツプティック

Chix

異人館倶楽部2F (222) 4810
11AM~8PM 第3月曜定休



象牙、珊瑚、水牛の角など天然素材を使ったオリジナルアクセサリー。本物のお洒落を追求する女性のお店。



ま 組

山本通2-8-15ローズガーデン1F (222) 1505



Rose Garden

ローズガーデンの
おなじみの店
ごぞんじでした？
地下にもぐって
テラスを回って
探険・体験・北野



暮らしに潤いを与える若きクラフトマンの手作り陶器を。
「4人の女性作家によるマグカップ展」4月28日～5月26日

くらしのうつわ
ル・セラム

山本通2-8-15ローズガーデンB1 (222) 1512



バリ感覚のアットホームなビストロ。
細やかな心遣いがエトランゼに、カップルに人気です。
ランチ/¥1000(ウイークデーのみ)、¥2000、ディナー/¥3000～

Cuisine Française
Le^o PRESOIR

山本通2-8-15ローズガーデンB1 (222) 2228
11:30AM～3PM, 5:30PM～10PM 水曜定休

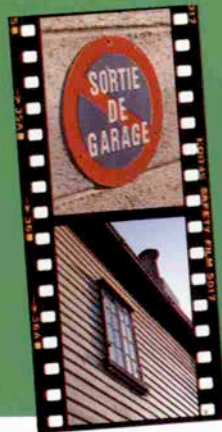

神戸からハイデルベルクへー本場ドイツの味の旅
ランチ/¥2200(12～2PM)、ディナーコース/¥3800～¥6500

DEUTSCHES RESTAURANT

Heidelberg

山本通2-8-15ローズガーデン2F (222) 1424
11:30AM～10PM(オーダーストップ9:30) 水曜定休

新しい感覚で一段と ドレスアップされた婚約指輪

プラチナダイヤモンド0.3カラット前後
脇石の0.1前後

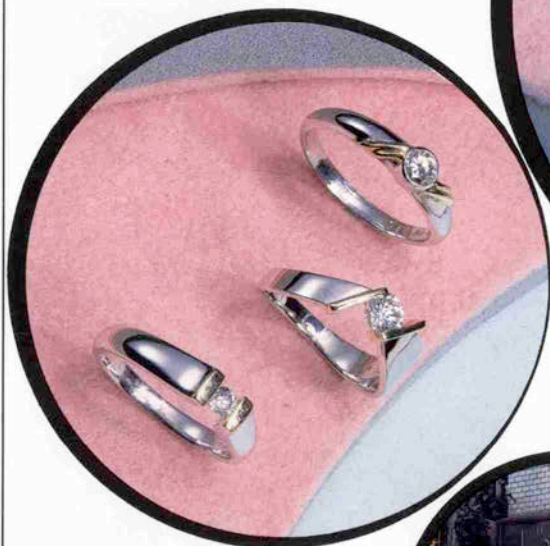

ファッション性を大切にした オリジナル婚約指輪

(プラチナ、18金ダイヤモンド0.3前後)

- 「神戸っ子」をごらんになって、お買い求めいただいたお客様にはお祝いとしてすばらしい18金製のファッションリングをプレゼント致します。



いつも神戸のファッションに
ふさわしいデザインを考えて、
オリジナルを製作しております。

宝石サロン **こ う べ**

〒650 神戸市中央区山本通2丁目3番1号

☎ (078) 242-6500

製造元 **く ぎ し ま**
アトリエ

〒651 神戸市中央区生田町1丁目2番17号

☎ (078) 241-1900

Coffee Break



★フアッシュンタウンに

神戸パークシティ誕生
ポートアイランドのフア



中井 武彦
不動産が建
築中の神戸

パークシティで、第一段として24階建てのA棟が完成した。3月10日の竣工披露式には、宮崎辰雄市長、鬼塚喜八郎（KFT会長）、木口衛（ワルド会長）、田崎俊作（中井武彦（三井不動産副社長）さんは「神戸」とは商工貿易センタービルを市と共同で建設して以来のご縁だが、このフアッシュンタウンはヨーロッパにも類のないユニークな街。未来都市づくりの一翼を担って嬉しい限り」と挨拶。ちなみに同マンションの売行きは好調で、A棟は既に完売。8月完成予定のB、C棟も順調だ。

★ミカドの中の官軍マーチ



六輔 永
六永六輔さん
永が出演する
というので

取材に出かけた。

その日は、関西若手女性ピアノストNO.1の小倉直子さんと共演だった。「ミカドというオペラの中に官軍マーチが使われています。一体どういう経路でそれがイギリスへ伝わったのでしょうか」

時折、小倉さんのピアノ演奏をはさみ、永さんの軽妙なおしゃべりでその謎が解明されていく。その語り口に時間も忘れて聞きいってしまった、楽しい夕べのひとつときであった。

★映画初上映の地、神戸に記念碑を建てよう



三村 照雄
三村の三村照雄さん。一昨

年には三宮高架下にシネマハウスも完成し、映画資料の展示、上映会なども行な

っている。

現在は映画記念碑製作に大忙しの毎日だ。

「記念碑の完成と時を同じくして、映像ハウス（仮称）を建てる企画もあります。昔の名画を気楽にいつでも見ることのできるスペースにしたい」

今年7月に、映画ファンクラブ長年の夢である映画製作もクランク・インし、8月にはさんちかギヤラリーで映画資料展も開催予定。映画ファンには、楽しみに一年になりそうだ。

★ニーズは過去のもの、ウォンツを提案したい



小中村政廣
経営戦略で
急成長中。

パ、映タケツは業界では異例のマーケティング思想をもったフランソワーズ・モレシヤンをアドバイザーに起用し、フアッシュン性の高いマンショナリイフを提案している。「お客様へのニーズに答える、という時代は終わりました。今はお客様のウォンツ（Wants）を先に提案しなければ」と小中村社長。8月中旬には阪急武庫之荘駅北側に新社屋が完成する。「その地下ラウンジは一般に開放しま

す。ギヤラリーにもディスプレイにもなるスペースなんです。オフィス空間もクリエイティブでないといけない仕事ができないですからね。いざれ神戸にも強烈なインパクトを与える事業を起こすかも分らない。

■映タケツ／尼崎市南武庫之荘3-26-16（06）4361-0568

★生まれ故郷で初の個展

「20代、30代は無我夢中で彫刻と取り組んできました。初めての個展を開いた



作品「風」の前で

のは30代最後の年でひとつの区切りですね。個展は恥さらしですが勉強になりました」少女期を自然に恵まれた鳥取で過ごした神戸生まれの彫刻家、野口益代さんは語る。3月末より4月4日までサンパル市民ギャラリーの会場にはプロンズ、乾漆、木、テラコッタを素材に約30点の作品が並べられ、それらは作者の手柄を表わすように素材で自然を愛する暖かみがある。新制作展や神戸具象彫刻展等に出品を重ねてきたが、今後、素材、テーマ共に自然を追求したいそうだ。

動物園飼育日記

〈222〉

滝井一成

〈王子動物園学芸員〉
〈写真撮影も筆者〉

居候力毛“神吉”



今年の寒波は記録的で三月に入ってもフラミンゴ池もハクチョウ池も凍りつき、朝六時すぎといえはまことに冷えこむ時間。私はイモ釜に火を入れ、アシカ池の水替えのため排水バルブを開けに走り、類人猿達、夜行性動物もろもろの餌を作って、さて、入口のリスザルへ餌を運んで行って、ふと愉快なカモと出会った。

呼びもしないのに、ペタペタペタペタ、ハクチョウ池のフェンスの隙間からすごい勢いで走り寄ってきた。いきなりズボンの上から足の皮膚に咬みつくので少々慌てたが、アヒルより小さい「合ガモ」(アヒルとカモの雑種)のオス、グイグイグイグイ……と信頼を意味する甘えん坊の声を出し、尾を懸命に振っている。逃げるどころか私の足元にびたりとまとわりついたまま、どう追っても、あの静電気みたいに、放しても、放してもまとわりつくビニールそっくり。クチバシで咬みついたら、ぶら下るようになってくるのだ。それは決して攻撃してゐるのではない。探し回っていた育ての親を見つけて大



*うわあー、いきなり咬むなよ！痛いやないか？

喜びの姿であることに私は気づいた。

「何んや。お前、また誰かに捨てられたのか……」

「こんな道路に逃げたら、野犬や野良ネコに襲われるぞ、ついこの間は園外に出たばかりに事故死していたんや」

ひとり言になろうという聞かせてやったが、彼は、もはや私から離れない。今にも踏みつけそうになるので作業は、いつもの2倍もの時間がかかり、やっとリスザルからチンパンジー舎へ行くこうと軽トラックで走れば、シマウマ塗りの車の後をまたもや、懸命に追って来た。

「人間に育てられたカモ」

だからといって、チンパンジーやオランウータンの部屋の中までは入ってこないだろうと思えば、何のことはない。平気で通路まで、入っ

て、グイグイグイグイ、ゲ、ゲ、ゲ、と少々驚いた様子だったが逃げようとはしない。チンパンジーもオランウータンも「へんな奴がきやがった」とばかり、リンゴやミカンの食べ残しをビシヤリと投げつけるが、格子と網にとび散ると、それがカモにとっ

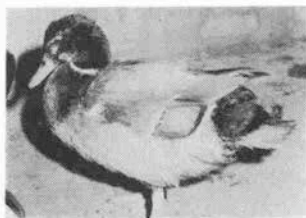

ウイナーソーセージが好物だよ

てはご馳走でも貰ったことになって食べているのである。だから、油断はできない。野生ではオランウータンもチンパンジーも肉食をすることが確認されている。不用意に格子内に入りこみ、ビスケットやパンの切れ端を食べようとした、雀や鳩をたくみに捕えて食べているオランウータンのオスの顔は明らかに獲物を狙う眼つきであったからだ。やはり無理かも知れないし、さりとてハクチョウ池に戻してもまた逃げだすこのカモと出会った私は、神ちゃんもいたチンパンジーの部屋の中で暫く悩んでしまった。

「おい、いったいどうするつもりや、こんな所で暮そう

と思ってるのかい」

「そやけど、誰もいない時が心配なんや。お前はチンパンジーや、オランウータンも歓迎しているみたいに思ってるけど、命を狙ってるんやで」

「絶対にこの僕と同じように飛びついたらお終いや」

「ほんまは、ニワトリやアヒルを貰っても入れる所がないのでお断りしている。けどお前だけは何故か、この僕の心を動かし、内緒で面倒見させてしまうんや……」

「だけどやっぱりやめようか……」

「いや、ここで放っておいたら、このカモはきっと死んでしまふに違いない……」

グイ、グイ、グイ、グイと、休みなく足元で鳴

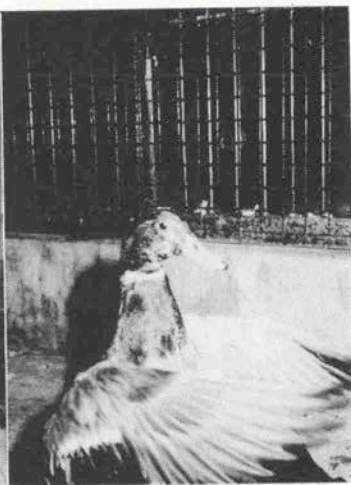

ボク、神吉で～す。



筆者にまわりついて離れません。

くカモに、やはり私は動かされてしまった。

「よし、決めた。お前の勝や、今夜からこの類人猿舎の室内通路に隠れておれ。何とか同僚にも説得して世話させて貰うからな。あまり大声だしたらあかんぞ」

「人間に似るチンパンジーへの悲しいすりこみ行動」

近頃、夜店なんかで電気ビナを買って育てたもの大きくなって鳴きだしたから大変、ご近所に迷惑と相成ってつい夜中に動物園へ捨てに来られるお方が後を断たないのである。電気ビナは動くものに対して集まり、後を追う。これは親鳥に対する追尾行動が本能としてあるが初めて見る動くものが親と思ってしまうすりこみがそうさせるといふ学説である。きっとこのカモもそうに違いない。ゆっくり歩けば落着いているが、急ぐと、パタパタパタ羽ばたいて必死に追ってくる姿は、まるで母鳥にすがりつくヒナ鳥なのだ。

動物園でのハクチョウやカモの定食(青菜、各種の穀類の粉、魚粉等の混合餌)を与えても見向きもしない。

このカモは、ウインナーソーセージにカステラが大好物で、しかも手から直接でないと食べないから、えらい時間がかかる。食べ終るまでしゃがみこんでいる私の首筋にピチャリノ嫉妬したチンパンジーのチェリーと金ちゃんかミカンの食べ残しを投げつけた。アヒルを狙ったが私に当たってしまったのだらう。振り向いた私に「ウツ、ウツ、ウツ、ウツ」愛嬌をふりまいてきた。その日、アヒルをおいて帰ったが初めての夜のことで、やはり心配で、そつとのぞきに来て胸が熱くなった。

飼育通路にある記録用事務机の下に水と餌入を置いてやり、そこに隠れているよう教えていたが、姿が見えない。あつ、なんと彼はチェリーと金ちゃんが寝ている格子の横により添うように座りこんでいたのである。なる程、人間の姿に似るチンパンジー達を親代りに思っている。その可愛いカモの姿に、ふと私は、あの神ちゃんが帰って来たような思いがして「お前、今日から神吉というから、覚えとけよ」

△撮影協力／喜多英主▽

やっぱりうまいムサシのとんかつ



味
甲上
ムサシ
ト
ン
カ
ツ

本店

三宮・センター街 TEL 321-0634

11:00AM~7:30PM 毎水曜日休み
さんプラザ店

三宮・さんプラザB1 TEL 391-2427

11:30AM~8:00PM 毎月曜日休み

こんにちは赤ちゃん



木原 行人^{ママ}ちゃん / 西宮市上大市

完全看護★冷暖房完備★病院前駐車可能

芦屋 柿沼産婦人科



芦屋市大樹町1番18号

芦屋保健所東隣

☎ 芦屋 (0797) 31-1234 代表

《ジキル博士の薬》 その1

わたしか？
これを飲んで？



この薬を飲むと
本人の想像しうるかぎりの
おそろしいケタモノに
変身するのじゃ



かまんしろ
変身はほんの
一分間だけじゃ



JK

《ジキル博士の薬》
その2



やあ 怪獣くん
うちのおそろしい教授を
見なかったかい



グルル、ガッ ギロル……
(あいつ、ぶっころしてやる……)



— 123 —

● THE ARIMA SPA ●
IN MAY.

湯の街

有馬歳時記

“有馬つ子”が絵地図で案内する
新緑の有馬温泉

有馬温泉の観光絵地図は、これまでからも幾種類かが出されています。ところが単に地図を絵で表現しただけというのが案外に多い。そこで今月は、生粋の“有馬つ子”に地元有馬の観光地図をお願いしました。もちろん外にはないもので、有馬温泉観光協会青年部サブリーダーの金井啓修さんが新たに書き下ろした絵地図です。

「有馬に住んでいる者が自信をもってお
今後の成果が大いに楽しみます。」

すすめできる、有馬温泉のなかで最も有馬らしさの味わえる場所ということで、寺田町界限を画いてみました」と作者が語る。本当に見てもらいたい有馬。
「この界限には、温泉寺を中心にして、湯泉神社、愛宕山公園、さらに炭酸泉源公園などが点在していますが、町の中心地からすぐのところであり、散策するのにすこいいですよ。」

もともと好きで絵地図を画いている金井さん。「絵のテクニクでは、まだまだ劣っているのですが、有馬の町を永い間にわたって歩いていきますので、実際にお客さまに歩いていただきたい、その願いを込めて画いてみました」との意気込み。あなたも新緑の有馬温泉を、この絵地図を見ながら歩いてみませんか。



敷地内から湧きでる
日本最古の温泉“有馬温泉”
阪急ホテルチェーン
有馬ビューホテル
TEL (078) 904-2295(代)
温泉と演芸と遊技場
有馬ヘルスセンター
TEL (078) 904-2291

雅ただようくつろぎの館
中の坊瑞苑
TEL (078) 904-0781
会議セミナーから御家族づれまで
有馬グランドホテル
TEL (078) 904-0181

結婚式場を完備しています
● 伝統と格式を誇る
兵衛 向陽閣
景勝高台の近代旅館
TEL (078) 904-0501(代)

テニスでいい汗
いい湯にとっぶり
味に集う
Sunny Side up
お料理も大人気
TEL (078) 903-1024
木造りの宿 **御所坊**
TEL (078) 904-0551

NEW HEART OF KANSAI THE ALL KANSAI

5月号

好評発売中

¥580 (年間購読 ¥8,500)

感動と共感を
呼ぶ熱い雑誌

月刊 オール関西

巻頭BIG
インタビュ

小松左京

特別
寄稿

「財産三百兆円也」

藤本義一

「今昔物語」田辺聖子

京阪神シンポジウム②ザ・カンサイ

京都建都千二百年祭をめぐる

小谷隆一、立石孝雄、森谷尅久

海外作家インタビュ

ギリシアの巨匠ファッシアス

日本の宝との出会い ●宇治平等院鳳凰堂

風景常新「大阪城」／関西のすまい「都住創」

美女登場「上原まり」／スターハイライト「桂文珍」

橋の上を吹く風は都市の鼓動を伝える 上田篤

阪大レーザー核融合センター／大阪西梅田再開発計画

創作 ●第一回大阪女性文芸賞受賞作品

「港へ……」青木智子

誌上一挙掲載 絵／津高和一

ニューメディア情報／タウンジャーナル

カルチャーカレンダー／今月の健康／エロチカ批評

マンガ／BOOKレビュー／オラクル／足相術

ヤングのページ／続・沙羅利満氏の経済教室／建元正弘／パーティ&シンポジウム

連載随想「くるるとまわってニャンコの目」②鴨居洋子／西日本ホットライン

特集 神戸ファックションタウン

鬼塚喜八郎、木口 衛、細川数夫、篠原順子

