

# 日本のファッションは今や 世界四大潮流のひとつに

大阪国際ファッションフェスティバルに参加して



①



②



③



④



⑤

①石津謙介氏のユニークな司会ですすめられた国際ファッションシンポジウム。②第7回全日本ファッション大賞コンクール日本大賞受賞作品③国際ファッションデザインコンテストでグランプリを取ったビバリー・パロンさん(中央)④婦人服タウン・カジュアル部門の銀賞(全日本)⑤男子服部門の銀賞作品(同)

大阪21世紀計画の幕開けを飾る「大阪国際ファッションフェスティバル(OIFF)」が11月10日から19日まで、大阪城ホール、大阪マーチチャンダイズマートを中心に開催された。

盛り沢山のプログラムでくりひろげられたが、トップを飾って第6回イースタンストップ・トータルファッション展がOMMホールで催され、28団体171社が出展した。

11月12日は、大阪商工会議所ホールで国際シンポジウムが開かれ、ルチアーノ・フォルネリ氏の基調講演の後、石津謙介氏の司会で、デザイナーのジャン・ポールゴルチエ、ティエリー・ミュッグラ、コシノ・ヒロコ、ヴォーグ誌代表のジャン・ポニアートスキー、WWD極東担当支配人のダスティ・キッドの5氏がパネリストの討論会がすす



11



10



9



8



7



6



15



14



13



12

⑥吉田ヒロミの作品⑦ピンクのジャケットは花井幸子の作品⑧コシノヒロコはアースカラーで⑨サンドベージュは入江末男⑩島田順子の楽しい作品⑪J F A  
ファーデザインコンテスト賞作品⑫ルチアーノ・ソブラーニの楽しい夏服⑬ビエール・カルダンの赤と黒⑭グレのフォーマル⑮ザ・ファッショングループの  
講師ゲール・ピンカスさんと大阪特別委員長坂野惇子さん(右)

められた。日本人のファッションに対する関心の高さは皆が認めるところで、日本は今やフランス、イタリア、アメリカと共に四大潮流のひとつのようだ。14日の、国際ファッションデザインコンテストではイギリスの女性ビバリー・パロンさん(23歳)が見事グランプリを獲得。世界のファッション界から今後注目を浴びることになるだろう。15、16日は国内海外のトップデザイナーが国際ファッションショーをくり広げた。

国内は入江末男、コシノヒロコ、島田順子、花井幸子、吉田ヒロミ、海外からは、マダム・グレ、カール・ラガーフェルド、ビエール・カルダン、ティエリー・ミュグレー、クラウドイオ・ラ・ヴィオラ、ルチアーノ・ソブラーニが出品した。それぞれ個性が光った'84春夏コレクションで観客の眼を楽しませた。

17日は、社団法人ザ・ファッショングループ(田中千代会長)が「'80年代のファッションフロンティア」と題したセミナーを催した。ニューヨーク本部からゲール・ピンカス女史を招き、アメリカ人から見た日本のファッションビジネスについて講演、その後15台のプロジェクトを使ってアメリカ人が取材した日本のファッションビジネスがマルチスライドで上映され、好評を得た。



# 今風、ミスマツチ。

えと文 篠原順子 (スチリスト)

プレス・ショウを見る。サントノールにあるT社のプレタポルテのプレス・ショウは、朝10時に始まり、40人位のエディターやカメラマン達が次々会場に現われる。

パリでは今、アチコチで各メゾンのショウやルーヴルの中庭での70〜80人の



NEUE MODE MARCHEN



デザイナーのシヨウ、またボルト・ヴェルサイユでの素材展、まさに国をあげてのフェスティバルと云う感じなのである。と云う訳で、パリの街は、モデルやカメラマン、エディター、ファッション関係の忙がし気な人々が目立つ。シヨウを見るより彼等のファッションを見る方が面白い。エレガンスとカジュアルが上手くミックスしていて、今風・ミス・マッチなのだ。このミス・マッチの魅力の発見は大いに刺激になった。間違うとチンドン屋である。ジョークの遊び心も入っていて重くないのである。忙がしい中での一日のいくつかの場面に手早く対応出来て、しかも魅力的に演出する、又それを楽しんでいる。パーティーに仕事の後で駆けつける。プレス・シヨウの後でよくカクテルパーティーの様なものをやる。そんな時、気の効いたオシャレがみられて楽しい。少し軽くて、小意気で遊び心があって、今っぽいのだ。今、パーティーシーズン。何故か重たいフォーマルドレスで、軽いパーティーに集まったミス・マッチが見られる。



●小山乃里子の

華麗なるKOBÉ見てある記

ポートアイランド・ファッショントウン  
田崎真珠の新社屋「田崎ビル」を訪ねて

## 真珠の殿堂に見つ けた幸せと温かさ

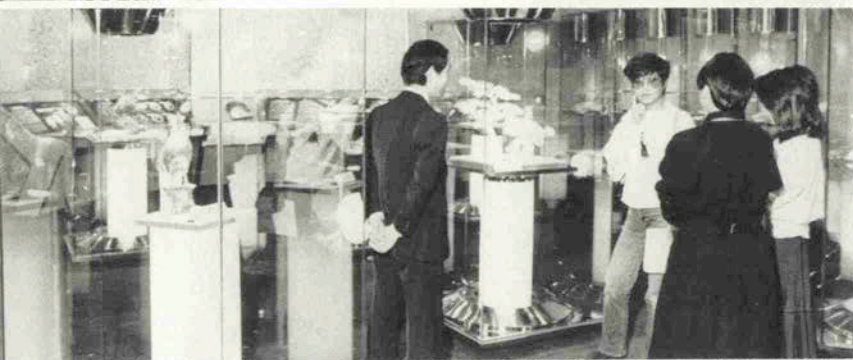

(写真右・上) ついにミス・ユニバースのノコちゃんです (左・上) 1階のエスパス・ビジュウで真珠の勉強 (同・下) 同所で「三番曼」や「長尾鶏」を鑑賞、うっとりしたり驚いたり

街を、真珠が闊歩している。  
長い短い、一連ものから五連ものまで、若い娘達の胸元に揺れて、この世の春とばかり、街を闊歩している。ラッシュアワーのそこそこで、同じような姿を見るたびに、ほんのちよっぴり寒くなる。

若いうちは、まがいものでもいい、という意見も、ある程度みとめるとしても、それじゃあ彼女達は、本当に美しく装いたいと思つた時、何を身につけるのだろう、と思つてしまふ。

学生時代、付き合っていた男性が居た。就職して、初めてのボーナスで、彼は真珠のチャokerを私に贈ってくれた。長い間、私の唯一の宝石であった。多分、これよりも安かったんだらうな、なんて、ふと昔を想い出しながら、私は、ギャラリーのガラスのケースをのぞき込んでいる。



(右・上) 宝石デザイナーとして11年の経験をもつ内海さん (同・下) デザイナーとして2年だが、自分の作品が世に出たときは感激だったという塚本さん  
(左) ギャラリーでイヤリングをつけてみる。「アクセサリーはシンプルで、この世に1つしかないものが好き」とはノコさんの弁

58年の十一月、ポートアイランドに、田崎真珠の素晴らしいビルが出来た。まさに、真珠の殿堂である。外壁が、パールホワイト、北側に立って全体をながめると、まるで、五連六連のネックレスのようだ。

北向きの自然の光が、真珠を選ぶ作業やら、連をくむ作業に一番適しているとかで、つまり、真珠の微妙な輝きを見分けるのに良い、という事で、実にゆったりと段々になっている。そして、一階二階がギャラリーになっていて、真珠の全て、といった感じで、ネックレス、イヤリング、ブローチ、指輪が並んでいる。

「いや、このイヤリング、面白いデザインですねえ」

それは、止め具の部分に、ひよいとかけたような真珠の珠で、はずして鎖をつけると、ペンダントにもなる。

さっきから、説明役で付き合っ  
て下さっているのは、デザイナーの内海さんと塚本さん。もう十一年になるという内海さんは、KFMのショーなどには欠かせない、田崎真珠を代表するヒト。塚本さんは、まだ二年、という事だが、真珠の持つ、人間味のある暖かさがたまらない、と目を細めた。一階の奥まった所、エスパス・ピジュー、といって、真珠を使った、これは又何と豪華けんらんなモノメントの数々。このビル竣工を



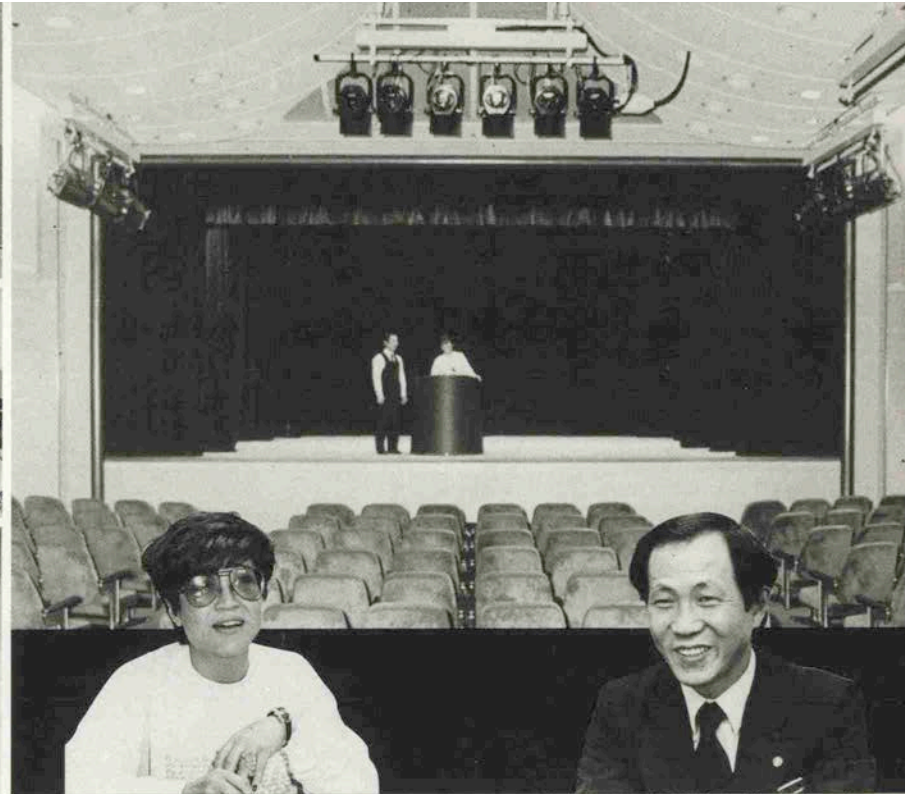

(右・上) 2階の田崎ホール<エスバス・メディア>多目的ホールとして利用可能。早速、リサイタルのノコちゃん。隣りには田崎真珠の平原課長が共演(?) (同・下) ノコちゃんと平原課長 (左・上) 2階のお茶室で寛ぎのひとつとき (同・中) 3階のマリンホールでは映画や作業の実演がされる (同・下) 実演のために生きたあこや貝を使うのです

記念して創作されたという「三番叟」、あこや真珠九千個、他にダイヤモンド、エメラルド、ルビーなどなど、まあ、二億円だって。神戸ポートピアのために作られた「長尾鶏」、そして、ミス・ユニバースの頭上をかざる「王冠」、ちよつぱり気分を出して、おそろおそろかぶってみましたぞ。

二階には、なんとお茶室までもうけられている。そして、田崎ホール(エスバス・メディア)、多目的ホールという事で、これから演劇、講演会、コンサートパーティにと、どんどん使ってほしい、との事だったが移動壁で、二百人から五百人まで収容出来る。椅子が深いワインカラー、じゅうたんは紫、まわり舞台もあって、私は一人、リサイタルひらいてる気分になりました。

マリン・ホールは三階、見物の人を対象に、映画(海からの贈物)や、貝から真珠を取り出す実演などが行われる。壁に、シミ抜き、と書いてあって、思わず、やってもらおうかしらん、と思ったが、考えてみれば、真珠のハナシだった(当り前だ!)

一階に降りて来たら、さっきから、母娘づれが、まだあれこれ品定めの中で、結婚するんだなあ、とそちらを見たら、二人の背中に、まるで真珠のような幸せとあったかさを見つけた。

いいなあ。

黄金林檎を探しませんか…



1984  
A Happy New Year

神栄石野証券



# 熟してストロング。



## 新型ルーチェ

個性あざやかに。品質のマツダ

**mazda**

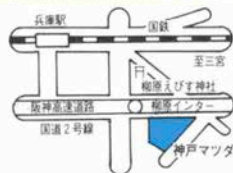

## 神戸マツダモータース

本社／神戸市兵庫区東柳原町3番10号 (〒652)

☎ (078) 671-5011



パレロワイヤル岡本から望める白鶴美術館。

ラヴジュアリーコミュニティ Okamoto  
**パレロワイヤル**  
岡本

■分譲価格

3980万円～4700万円

## ウォーターフロント“水と緑”の新しい建築様式



(完成予想図)

- 雁行設計・スキップフロア
- 90㎡を超える3LDK・4LDK
- 美しさひとしお、イタリア産の天然大理石
- 心地よい天然フローリング仕上の床
- 浴室に全国初のスピーカー装置

- TVインターホンから火災警報で安全性をバックしたセキュリティ
- オリジナルシステムキッチンが上品なオーク調
- 屋上には約46㎡と約72㎡のフリースペース

### (物件概要)

● 所在地 / 神戸市東灘区西岡本6丁目761番106 ● 交通 / 阪急神戸線「岡本駅」から神戸市バス（93系統）で6分。『新落合橋』バス停徒歩4分 ● 地目 / 宅地 ● 地域・地区 / 第一種住居専用地域・第一種高度地区 ● 敷地面積 / 462.9㎡ ● 建築面積 / 210.54㎡ ● 建築延面積 / 462.8㎡ ● 建ぺい率 / 45.5% ● 容積率 / 99.9% ● 構造・規模 / 鉄筋コンクリート造3階建て ● 総戸数 / 5戸 ● 販売戸数 / 3戸 ● 専有面積 / 91.27㎡ (2戸)、91.53㎡ (3戸) ● バルコニー面積 / 16.74㎡、15.79㎡ ● ポーチ面積 / 2.52㎡、4.59㎡ ● 専用屋上面積 / 約46㎡、約72㎡ ● 屋根裏面積 / 6.30㎡ (Aタイプ1戸) ● 間取り / 3LDK (2戸)、4LDK (3戸) ● 管理費 / 1万

1,900円、1万2,100円 ● 積立金 (5年間先払い) / 7万1,400円、7万2,600円 ● 駐車場 / 4台分 1台200万円 ● 駐車場の管理費 / 月2,000円 ● 完成予定 / 昭和59年3月末日 ● 入居予定 / 昭和59年4月 ● 分譲後の権利形態 / 専有面積持分比率による共有 ● 建築確認番号 / 第508号 (昭和58年2月23日) ● 前金保証機関 / 西日本住宅信用保証 ● 設計・監理 / 吉川建築研究所 ● 施工 / 清水建設 ● 管理会社 / ㈱タケツ・ライフサービス・コーポレーション ● 設計図書閲覧場所 / ㈱武通エステート ● 広告有効期限 / 昭和59年3月末日

■お問合せは 武通エステート

☎ (06) 433-6661 (代)



● 販売 / 宅地建物取引業者登録兵庫県知事令第20937号  
(大・小) 建設業専従員に漢字知事 (和58) 第275362号

**TAKETSU**  
株式会社タケツ

〒661 尼崎市武庫之荘3丁目1番1号 (イーピア武庫之荘1F)  
☎ (06) 433-6661 (代)

● 建設 / 宅地建物取引業者登録兵庫県知事令第20937号  
株式会社 武通エステート

〒661 尼崎市武庫之荘3丁目1番1号 (イーピア武庫之荘1F)  
☎ (06) 433-6661 (代)

● 工 建築設計科 18・17・16・15・第2020号

**清水建設株式会社**  
大阪支店 / 大阪市西区土佐堀1丁目3番37号  
TEL (06) 433-5431 (大・代)



# 1984 A HAPPY NEW YEAR

本年もどうぞよろしくお願い申し上げます。

KOBE  
*Goncharoff*  
**ゴンチャロフ**



ベルーヂ  
ひと粒、ひと粒にまごころをこめた  
伝統の手づくりチョコレート。

¥1,000～¥3,000

新登場



メッセ神戸  
高品質の素材だけでつくる  
極めてまろやかな魅惑のチョコレート。  
¥1,000～¥5,000

KOBE  
MA.SA



まさ・さんプラザ店  
ファッションコーディネーター  
笹尾千代

愛車でドライブするのが“FAV  
ARITE TIME”という森千寿子  
さんを、今日は、まさを選んだ  
カジュアルファッションルック  
に、コーディネートしてみまし  
た。

〈毛皮 シルバーフォックス ¥350,000  
セーター(ナディーニ) ¥46,000  
パンツ(アトリエレヌ) ¥13,800  
ボシュット(ミスクロエ) ¥11,000 〉

- |      |             |                |
|------|-------------|----------------|
| ■ 神戸 | さんプラザ店      | (078) 331-0950 |
|      | さんちか店       | (078) 321-4545 |
| ■ 大阪 | 須磨パティオ店     | (078) 792-5652 |
|      | 千里阪急地下街店    | (06) 831-0756  |
|      | 阪急ファイブ店     | (06) 314-0303  |
|      | 西武高槻店       | (0726) 83-1787 |
|      | 泉北パンジョ店     | (0722) 93-0037 |
| ■ 宝塚 | 阪急ファミリーストア店 | (0797) 73-5359 |
| ■ 大津 | 西武大津SC店     | (0775) 25-5421 |



MY FAVORITE TIME

—〈私の好きな時間〉—

JANUARY



# 心のエレガンスを味と香りにこめて

## ■シエ・ラ・メールにしむら一月の椅子

映画界で一世を風靡し、最近も上原謙さんとのボスターや全国縦断リサイタルで大きな反響を呼んでいる高峰三枝子さんにはさすが大女優の貫録が。幼女時代から大ファンという中田式子さんと前西和子さんが、シエ・ラ・メールにしむらへ案内し、川瀬オーナーも加わって新春の清々しい食事です。にしむら珈琲の大ファンという高峰さんからは、優しく、美しく、コーヒーの味しさというメッセージが贈られました。

シエフ

へ高峰三枝子さんを囲む前西和子さん(右)と中田式子(左)さん。後は川瀬喜代子オーナーと石川辰雄



## 宮水COFFEEの にしむら珈琲店

- 中山手本店(中山手1丁目)  
TEL. 221-1872 8:30AM-11:00PM
- 北野店(会員制・山本通2の1)  
TEL. 242-2467 10:00AM-11:00PM
- 三宮店(国鉄三宮駅山側グリーンシャポービル1F、2F)  
TEL. 241-2777 8:00AM-11:00PM
- センター街店(三宮センター街)  
TEL. 391-0669 10:00AM-10:00PM
- 芦屋店(阪神芦屋駅浜側)  
TEL. 0797-31-0580 8:00AM-10:00PM
- 石屋川店(阪神石屋川駅浜側)  
TEL. 841-0763 8:00AM-10:00PM



## フランス料理

## シエ・ラ・メールにしむら

にしむら珈琲北野店2F

11:30AM~2:00PM 5:00PM~9:30PM (オーダーストップ) 毎月曜休

1F会員制は1月4日から、2Fは1月5日から営業させていただきます。

(レストランは会員以外の方にもご利用いただけます)

〒650 神戸市中央区山本通2丁目1番20号 ☎078(242)2467

# 謹 賀 新 年



暖炉上の人形は山脇一正先生が、当店のために衣裳は全て明治初期の  
布地を使い制作してくださいました。  
背景は明治初期の神戸港の浮世絵です。



 Pearl City Kobe

# NEW HAPPY YEAR

1984

真珠の街・神戸…  
美とロマンを生み出す  
真珠の輝きにつつまれて  
今、21世紀をめざします――



**(株)大月真珠**

取締役社長 大月 尋 男  
神戸市中央区三宮町1丁目2-1三神ビル7階  
TEL (078) 391-4931~3

**兼井物産(株)金子真珠事業部**

**(株)金子真珠店**

代表取締役 金子 源 吉  
神戸市東灘区住吉町堂ノ本1824  
TEL (078) 822-1106

**(名)高橋兄弟商会**

代表社員 高橋 利 栄  
神戸市中央区山本通1-6-20  
TEL (078) 221-0075

**田崎真珠株式会社**

取締役社長 田崎 俊 作  
神戸市中央区港島中町6-3-2  
TEL (078) 302-3321

**中桐真珠株式会社**

取締役社長 中桐 政 和  
神戸市中央区生田町2丁目2-4  
TEL (078) 242-2323

**(株)山勝真珠**

代表取締役 山本 勝 勝  
神戸市中央区山本通2丁目5-3  
TEL (078) 231-0051

**帝真貿易(株)**

取締役社長 金井 厚  
神戸市中央区加納町4丁目8-17  
TEL (078) 391-2126~9

**(株)木下真珠**

代表取締役 木下 章 夫  
神戸市中央区山本通1-7-7  
本社 TEL(078)221-0487-7870  
オーダーサロン TEL(078)221-3170

**(株)ミキモト**

代表取締役 杉浦 重 敏  
神戸市中央区山本通4丁目20-1  
TEL (078) 221-9882

**森真珠株式会社**

代表取締役 森 隆  
神戸市中央区中山手通1丁目24-10曾根ビル  
TEL (078) 241-2125

(順不同)

写真提供/株ミキモト

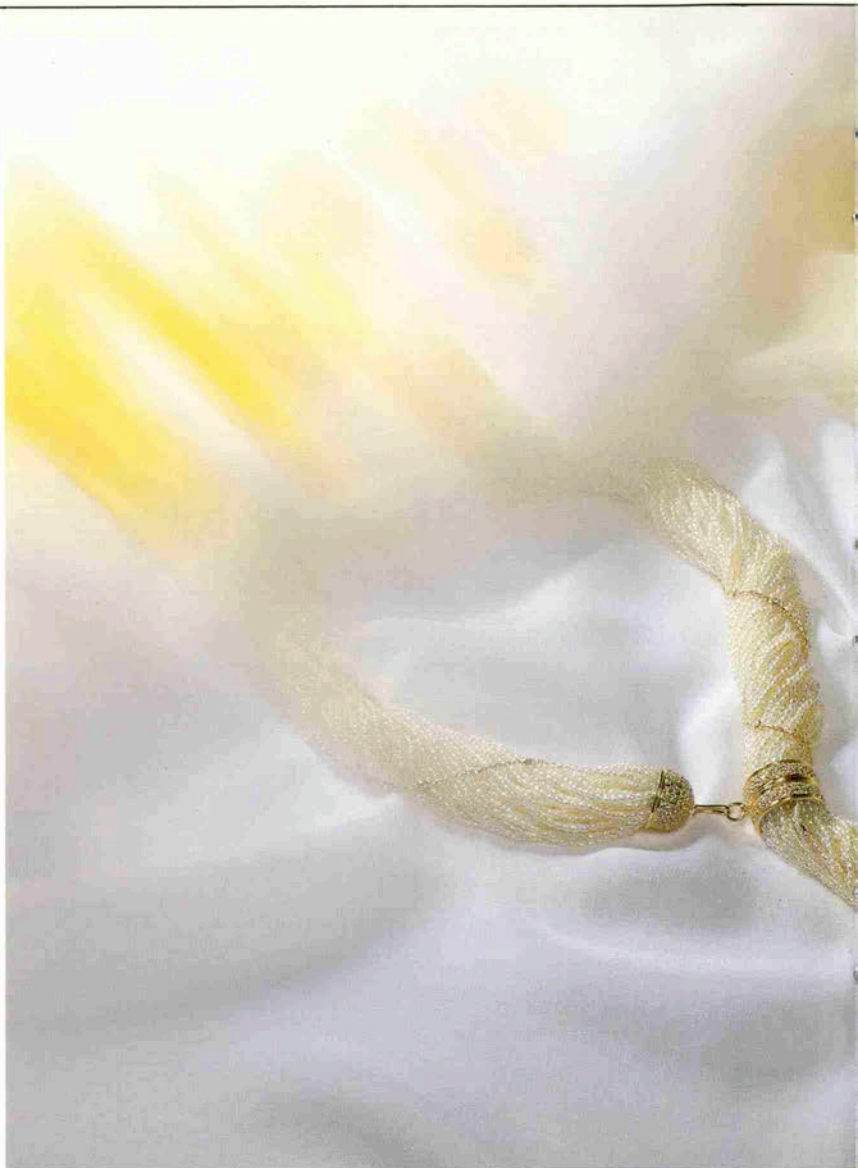





## 今、話題の一冊。

### 『奇跡のゲルマニウム効果』

濱田徹 著 鈴木弘文(北里大学教授)監修

ゲルマニウムとの出会いが、あなたの人生を大きく変える。明日からはもう病人ではない。あなたは確実に健康をとりもどせるのだ!!

好評発売中!!

徳間書店・トクマブックス

●定価 680円

お問合せは

TEL  
0797-23-2189

河野薬品

愛読書 ニュースペーパー  
趣味 夜明けウォッチング  
性格 フレキシブル  
都会の水に慣れてきた  
装いにも時間をかけた

DIAMOND & JEWELRY FAIR



■ダイヤモンド ■天然宝石 ■貴金属  
米国宝石学協会 鑑定鑑別士 (G.I.A.G.G.) 大野治代

株式会社 白寶堂



657 神戸市灘区篠原中町 1 丁目 2 番 4 号 電話 078-881-6000 (阪急六甲駅西300m / 駐車場完備)



賀

春



季節料理



栄

彌

本店 大丸前三宮神社東  
電話(078)331-5772毎水曜休  
営業時間11:30AM~9PM

支店 さんちか味ののれん街  
電話(078)391-5233第2・3水曜休  
営業時間10AM~9PM

# 女性の同窓会〈10〉食欲旺盛な“昔美人”達



## 葺合高校5回生

銘門葺合高校の同期会を花銀別館で開きました。国民学校新制中学新制高校といつも一期生の荒波にもまれた私達、校舎はボロボロで隣の教室は丸見え、体育の時間はモッコをかついで焼跡のグラウンド整備と苦難続きの時代でした。でもこうして集って昔なつかしい失敗談や痛かった先生のゲンコツを思い出すと三十年の時間のゲンコツを思い出すと三十年の男性諸氏のヤジの中で「昔美人」の記念撮影となりました。一寸古めかしい寄席文字の看板も私達の年に応わしく楽しい会になりました。五年後の同期会まで諸嬢（？）の健康を祈るのみです。

（中島嘉子）

「花銀」で同窓会をなさいませんか。時間制限なく、ゆつくり寛いで頂きます。料理は「ご予算に応じて」相談ください。

カラオケ・ピアノもご利用できます  
大西パーキング駐車無料

■神戸市中央区二宮町3丁目10-16

加納町3丁目交差点東「海皇」前

☎078・222・2323（代）

11・30 AM～10・30 PM

鮎・鍋

**花銀**  
HANAGIN





ご婚礼衣裳・貸衣裳

## 中川衣裳店

中川 護

神戸市中央区三宮町1-5-29  
078-331-5333

## クロス

清水 俊夫

神戸市中央区北長狭通3-12-1  
078-391-1781代

## マーキュリー

西田 昌平

神戸市中央区三宮町3-1-21  
078-331-7857

おもちゃの

## カメヤ

亀岡 正樹

神戸市中央区元町通3-11-1  
078-331-0090

## (株)ファミリア

坂野 通夫

神戸市中央区西町36  
078-321-0345代

## 蛸の壺

木村 憲吾

神戸市中央区三宮町3丁目22  
(大丸前日東館北)  
078-391-1033

高級婦人服飾品一式・室内装飾

## マスヤ株式会社

近藤 常吉

神戸市中央区元町通3-9-8  
078-392-3870代

神戸に恋をした、おしゃれ空間

## ファッションパーク

さんプラザ・センタープラザ3F  
078-332-1698

株式会社美容室エリザベス  
花嫁衣裳サロン

畑尾美久子

神戸市中央区三宮町2-6-4  
078-331-8894

株式会社ゴンチャロフ製菓株式会社

光葉 貞男

神戸市灘区船寺通4-2-8  
078-881-1188代

# 1984 A HAPPY NEW YEAR

世界の暮しをプレゼント



神戸百店会

