



baLon

collection

series <103>

懐中電燈

エルコレ・アベラさん
 (アモレ・アベラ専務取締役)

「急に停電したことがあってそのときテーブルごとに、集めていた懐中電燈を灯してお客さまに召し上っていただいたことがあるんですよ」と話すアベラさん。

実用性があるて人の手を経てないものを集めるのがモットーで、実際に使える比較的新しいものが多く値段もお手頃なのが特徴。

旅に出ることが好きで、どこへ行っても「町の古い佇いの電気屋さん」を見つけて飛びこみ、型遅れやら珍しい懐中電燈を捜すのが何よりの楽しみだそうです。苦心して集めたものが約70点、中でも特にユニークなのが、北海道で医師にもらった医療用の電燈。友人の松平健さん(俳優)の外国みやげであるバドワイザー型のものも愉快ですね。

さんプラザ店にて
 カメラ / 米田定蔵



- ★英国風喫茶・レストラン 三宮さんプラザ店 ☎391-1758 AM11:00~PM9:00
- ★ヨーロッパ食品と雑貨 三宮さんプラザ店 ☎391-1375 AM11:00~PM9:00
- ★コーヒESHOP センター街店 ☎321-4626 AM9:00~PM10:00
- ★コーヒ-&レストラン ボートアイランド店 ☎302-1017 AM10:00~PM9:00
- ★コーヒESHOP神戸亭三宮センタープラザ店 ☎332-6361 AM10:00~PM9:00

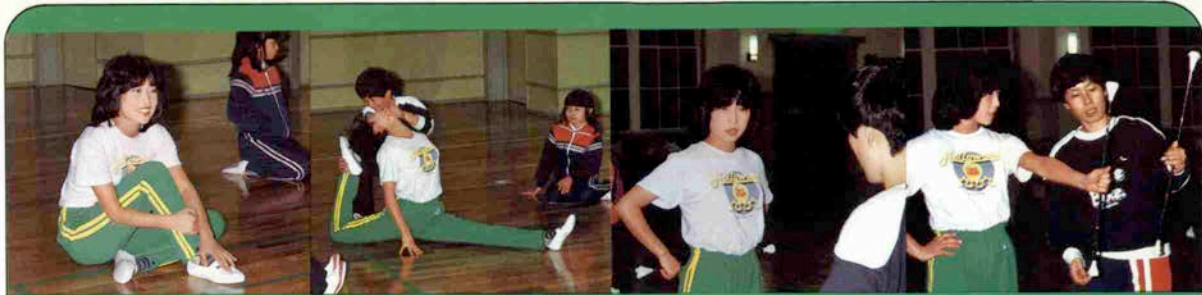

かずめ 和梅ちゃんの チャレンジバトントワリング!

軽い気持ちで参加したら、すごい柔軟運動をするので最初はどうかと思いました。梶本先生が一人一人ていねいに教えてくれて、年齢に関係なく楽しめそうです。でもバトンって重いんですね。

ワンポイントアドバイス——梶本りん子さん

バトンの場合、体づくりが基本なんですが、和梅ちゃんは非常に体に柔軟性がありますね。何かスポーツをしてらした成果でしょうが、可能性大ですよ。

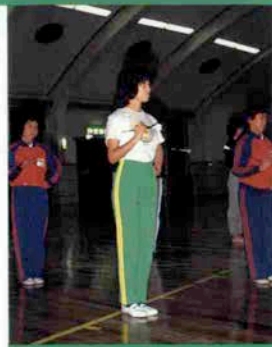

まいあがれスポーツクラブ
SPORTS CLUB ROKKO
六甲体育館

スクール生募集中!
お問い合わせ・お申し込みは ☎ (078) 841-1084
神戸市灘区新在家北町2丁目1-1
駐車場 (100台収容) あり

神戸のうまいもとドリンキング

★日本料理

讃岐名代うどん あこや亭

中央区旅家通 7-1 ☎ 231-6300
トアロード店 ☎ 391-2538
兵庫駅前店 ☎ 575-5306
住吉店 ☎ 453-3737

北海道郷土料理 蝦夷

中央区中山手通 1-4-13 東門筋東門会館ビル1階 ☎ 331-7770

和食くれない

三宮生田新道浜側中央KCBビル2F ☎ 331-0494

料亭布引大し

中央区熊内通 4-8-19 ☎ 221-1945

たこ焼たちばな

三宮センター街(旧柳筋) ☎ 331-0572

民芸御食事処 炭焼ステーキ

元町3丁目山側 ☎ 391-3156

本格派日本料理 割烹吉本

中央区中山手通 2-3-20 (生田警察署西口前) ☎ 331-5817・392-2020

山菜料理 六段

国鉄三宮駅側 ☎ 231-0406

欧風焼鳥トリドリ

中央区下山手通2-12-21生田ソシアルビル ☎ 391-3028

そば処 木曾路

フラワーロード市役所前KEビルB1F ☎ 231-1295

鮎花銀

中央区三宮町 3-10-16 ☎ 222-2323

どじょう 吾作

中央区元町通 2-7-20 ☎ 321-0539

鍋・しゃぶしゃぶ 三十三間堂

神戸ワシントンホテル2F ☎ 331-6111

割烹 銀座

神戸ワシントンホテル2F ☎ 331-6111

★西洋料理

コーヒー& レストラン あすか

中央区八幡通 5-6 ☎ 251-3231

レストラン 鹿鹿皮〈あらかわ〉

中央区中山手通 2-15-8 ☎ 221-8547・231-3315

ステーキハウス グリル青山

中央区下山手通2-14-5(トアロード) ☎ 391-4858

ステーキ& ドリンク 神戸館

中央区下山手通2-2-9 アマツビル1F ☎ 321-2955

スキャンディンビ料理 ゴックスタッド

と世界の民衆音楽の店 中央区山本通 3-1-2 回教寺院前 ☎ 242-0131

佛蘭西料理 K A R I N

神戸プラザホテル2F(元町駅南) ☎ 331-4558

メキシコ小料理 ティファアーナ

中央区中山手通1-21-13 パールコーポラスビル1F ☎ 242-0043

ビザ・パブ ピザ・パテオ

中央区元町通 1-10-4 (元町1番街) ☎ 331-9378

フランス料理 ビストロドウリオン

中央区山本通 2-13-6 ☎ 221-2727

レストラン 麻布キャンティ

中央区北野町4-1-12 異人館倶楽部 ☎ 222-5380

maison de la mode 花屋敷

三宮フラワーロード市役所前 ☎ 251-2109

ボリネシア料理 海賊 フィッシャーマンズポート

神戸港第4突堤ポートターミナル ☎ 331-0301

レストラン フック東店

中央区栄町通 1-2-14 ☎ 321-3207

SELF・SERVICE CAFETERIA Beer House

三宮・生田新道 ☎ 331-9554

グリル・鉄板焼 月

三宮・生田新道 ☎ 331-2509

喫茶・レストラン カフェパウリスタ

三宮・トアロード(パウリスタビルB1) ☎ 391-0061

ステーキハウス れんが亭

中央区下山手通 2-5-5 ☎ 331-7168

BARBECUE & STEAK 六段

中央区元町通 3-8-4 ☎ 331-2108

レストラン フック神戸店

中央区栄町通 2-9-11 ☎ 321-3453

レストラン カドー

神戸プラザホテルB1(元町駅南) ☎ 392-0877

サンパとブラジル料理 コパカバーナ

中央区中山手通 2-1-13 ☎ 332-6694・6697

ドイツレストラン ハイデルベルク

中央区山本通2-8-15ローズガーデン2F ☎ 222-1424

シルクロード料理 スパイスレストラン ぶはら

三宮町 2-3-9 タキビル2F ☎ 331-1734

The grill BOB(ボブ) トアロード西山側

中央区北長狭通3-1-2 ファーストバブ2F ☎ 392-2500

炭やきステーキ 凱旋門

中央区下山手通2-10-4 新道ビル1F ☎ 392-3655

レストラン ハンズ

中央区北長狭通 3-2-13 ☎ 331-7537

スコッチ& ローストビーフ ガスライト

神戸ワシントンホテル9F ☎ 331-6111

★喫茶

コーヒーラウンジ City of City

中央区三宮町 3-9-1 ☎ 331-1117

ティー&スナック エポック

中央区元町通 3-8-8 (真側) ☎ 331-3694

喫茶 ガーデニア

中央区東町113-1 大神ビル1F ☎ 321-5114

喫茶 カフェ・ド・ガーデニア

中央区三宮町 3-8 大和ビル ☎ 392-4004

LE CAFE ガレ

中央区山本通 2-3-14 ☎ 242-7144

宮水のコーヒー にしむら珈琲店

中山手店・中央区中山手通 1-26-3 ☎ 221-1872・231-9524

三宮店・国鉄三宮駅側 ☎ 241-2777

センター街店・中央区三宮町10-27 ☎ 391-0669

北野店・山本通 2-1-20 ☎ 242-2467

(会 員 制) 3F事務所 ☎ 242-1880

ピアノホール バックスステージ

中央区三宮町1サンプラザ10Fサンロイヤル ☎ 332-0230

珈琲 モーツアルト

中央区山本通2-6-11グランドマンション1F ☎ 241-3961

サンドイッチハウス ココアココ

中央区加納町 4-7-11 ☎ 392-4031

珈琲 ぽん

中央区三宮町 2-9-6(トアロード) ☎ 391-1589

喫茶 館英 国屋

神戸国際会館浜側 ☎ 251-4562

喫茶 館葡 萄屋

三宮センター街3丁目 ☎ 391-9006

喫茶 館仏 蘭西屋

三宮・フラワーロード(神戸市役所前) ☎ 232-4643

喫茶 館茶 デューク・ウエリントン

中央区北長狭通2-6-6(トアロード) ☎ 332-1125

ウィーン菓子 モーツアルト神戸

中央区布引町2 メゾンロージ1F ☎ 242-3001

姉妹店・モーツアルト三宮 神戸国際会館浜側 ☎ 251-3616

茶 房 ナ イ ル

中央区下山手通 6丁目 2-7 ☎ 341-7376

コーヒー& フレッシュジュース ドン

国鉄三宮駅北日生ビル隣 ☎ 391-4686

喫茶 モンブラン

フラワーロード市役所前KEビル1F ☎ 231-3605

コーヒーハウス フレンドシップ

中央区布引町 2-4-11(ホソナビル1F) (市バス加納町2丁目バス停前) ☎ 241-0280

ドイツワイン・コーヒー ブティック ロータ・ローゼ

中央区北野町 4-9-14 ☎ 222-3200

コーヒー カフェ・ド・パリ

神戸ワシントンホテル2F ☎ 331-6111

★club

c l u b 飛鳥

中央区中山手通 1-2-6 ☎ 331-7627

c l u b 小万

中央区東門筋中島ビル3F ☎ 391-0638・4386

Member's Lounge 異人坂

中央区北野町2-9-22(三本松不動北) ☎ 222-2001

c l u b さち

中央区下山手通 2-17-13 ☎ 331-7120

クラブ 千

中央区下山手通 2-12-6 ☎ 391-1077

c l u b なぎさ

中央区北長狭通 2-11-2 ☎ 331-8626

クラブ るらん

中央区中山手通 1-3-1 ☎ 331-2854

c l u b Moon Light

Club ☎ 331-0157 BAR ☎ 331-0886・391-2696

c l u b コトブキ

中央区三宮本通り ☎ 331-1875

★STAND & SNACK

レストランBAR 薔薇屋

中央区北長狭通 5-5-22 ☎ 351-4311

サロ シアルバトロス

中央区中山手通 1-22-10 大和ナイトプラザ2F ☎ 231-3300

ブチシャノン ET エトワトイ

中央区三宮町 3-8-12 スカイトーアビル3F 神戸トアロード三宮センター街西入口 ☎ 332-1755

Theater pub トム・キャンティ

中央区下山手通2-8-2 神戸ワシントンホテル1F ☎ 331-2122

キャンティ南店/洋酒の店

中央区北長狭通 2-9-10 ☎ 391-3060

スタンド グラムール

生田筋岸ビル地階 ☎ 331-4637

サロ 神戸時代

中央区中山手通 1-23-10 モンシャウトコトビル ☎ 242-3567

カクテルラウンジ サヴォイ

高梁山側 テキの店北 ☎ 331-2615

LOUNGE コリーナドーロ

中央区中山手通 1-22-13 ヒルサイドテラス1F ☎ 222-5470

ミュージック・ラウンジ サントノーレ

トアロード店 中央区下山手通2-5-6 ☎ 391-3822

北野店 中央区中山手通1-22-10 大和ナイトプラザ6F ☎ 221-3886

スタンド 千里

中央区下山手通2-11-1 K.S.Mビル1F ☎ 331-4730

DRINK スネカジリッ子

中央区下山手通2-1-12 永見ビルB1 ☎ 391-8708

素舌 桐でっさん

中央区北長狭通 1-5-12 ☎ 331-6778

STAND マッシュケナダ

中央区中山手通2-30-1 東門大和ナイトプラザ2F ☎ 331-5587

メンバーズ モンテカルロ

中央区中山手通1-7-6 ニュー友藤ビル1F ☎ 391-0081

シャングリラ 中山手通1マリンビル1F ☎ 391-8941

グランプリ 中山手通1ニュー友藤ビル1F ☎ 391-4406

WINE & RESTAURANT 酒 夢 猫

中央区中山手通1-13-14 神戸酒販ビル2F ☎ 332-3308

末広光夫の ティファニー

ミュージックサロン 中央区中山手通 1-21-13 ☎ 241-1771

Wine and Something 珍地理屋

中央区中山手通 1-22-10 大和ナイトプラザ1F ☎ 242-0288

SNACK プチおるごーる

中央区下山手通2-11-1 K.S.Mビル2F ☎ 332-2680

レジャービル 西村ビル

中央区北長狭通 2-12-10 (生田筋) ランダムハウス45rpm 虎連坊 楽珍 エスカイクラブ

スタンド かてな

中央区中山手通1-7-10 英健ビル1F ☎ 331-1316

KOBE

うまいもん & ドリンク MAP

★KOBE PLAY GUIDE MAP

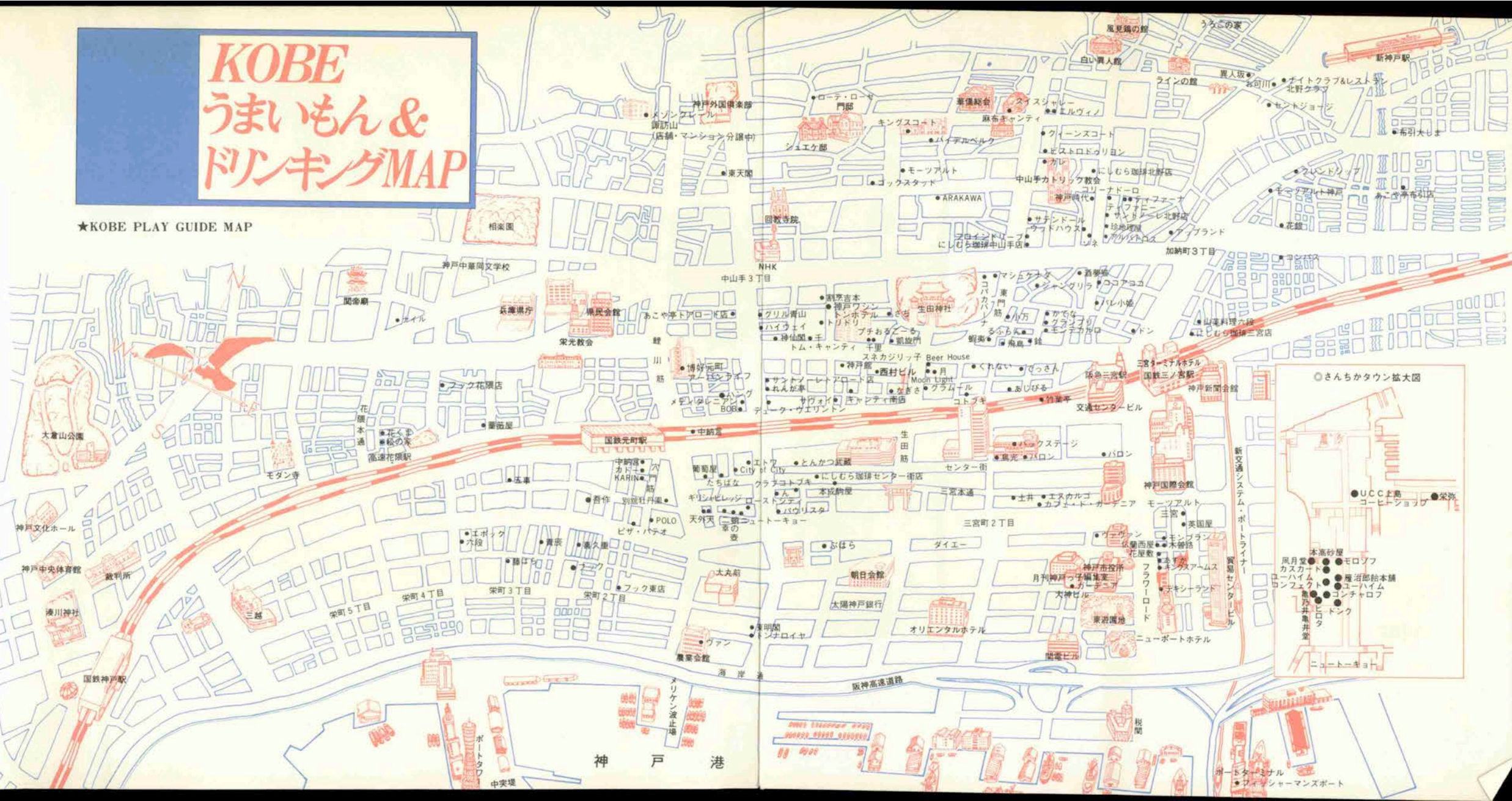



確かなものは、時をこえる

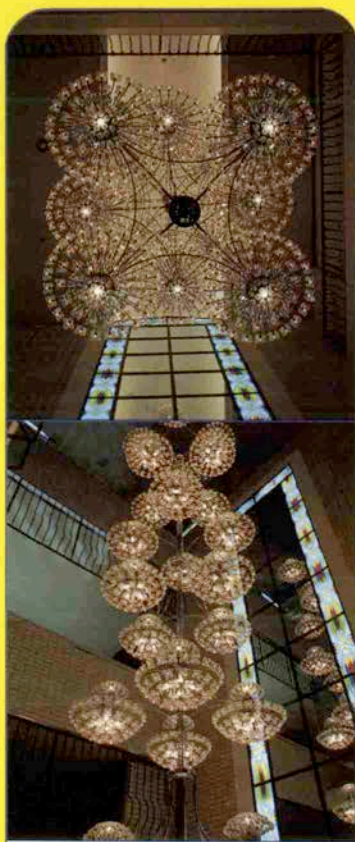

サンパルビルエレベーターホール
シャンデリア〈特注品〉

お客様のイメージを、
ヤマギワが、
かたちにします



yamagawa

世界の照明・日本のあかり

神戸
ヤマギワ

中央区二宮町 078(241)2111(代)



ダイヤモンドデザインコンテスト
受賞作品
DESIGNED BY MANJIRO



★宝石・貴金属
ダイヤモンドの
正直屋
元町一番街山側 ☎3311301
創業96年を迎えました。海外より直輸入の宝石を加工、製造。オリジナルデザインの逸品をお届けいたします。



★オーダーメイド・紳士服
アダムG 岡田 巖
国際会館3F ☎23113575
お洒落は若者の特権ではない。なりふり構わぬ常日頃、安らぎと潤いを味わえるのが真のお洒落である(中西国雄さん)

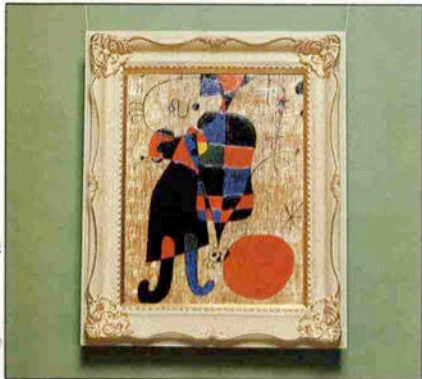

★画材・額縁
末積製額
トアロード大丸前 ☎3311309
春の訪れとともに、インテリアも模様替えなさいませんか。雰囲気の違いを掛けて、楽しんでみて下さい。



★宝石・アクセサリ・バッグ
杏(アングス)
センタープラザ1F ☎33213907
18Kのネックレスやブレスレット、シルバーと10Kのコンビのリングなどファッション的なアクセサリを。

shopping

春風そよぎ、空に舞う街

エキゾチックな北野・異人館

★世界の食料品

デリカテッセン

トアロード ☎331-6535
名物のスモークサーモン、手作りのハム、パテ各種は贈答用にも大好評。サンドイッチの美味さも格別です。



★パンの歴史をつたえる

カスカード

名谷店/須磨バティオ専門店1番館
☎792-5633
ヨーロッパスタイルの Oven Fresh Bakery 号店としていつも焼きたてのパンをお届けします。



★べつ甲

太田べつ甲店

元町1番街山側 ☎331-6195
可愛い動物をデザインしたべつ甲のペンダントが揃っています。光沢とつやはべつ甲ならではのものです。



★Christian Dior

クリスチャンディオール

元町3丁目バルロー1F ☎391-0464
デパート・スポーツコーナー新設記念
3月12日〜22日の期間、神戸っ子3月号号ご持参の方、お買上げのお客さまに記念品を進呈いたします。



新入社員、新入生の歓迎パーティなど各種パーティにご利用ください……



オーベックファンとはフランス語で「見事なくちばし」の意味です。そこには料理の味にはどこまでもうるさく、というシェフの願いがこめられています。肉料理は20種類以上あり、バラエティに富んでいます。魚介類も味が冴えます。

フランス料理
Au Bec Fin Kobe
オーベックファン・京都

神戸市灘区岩屋中町4-2-15島文第3ビル9F
TEL078 (881) 1530

ランチタイム11:30AM~2:30PM
ディナータイム4:30PM~10:30PM



繊細にして華麗、素材の持ち味を生かす味つけ、各種のソース、そして季節感あふれる美しい盛りつけ、さり気なく使われた器や小道具も料理をひきたてます。気楽なオープンカウンターで古都のひとつをお楽しみください。

フランス料理
Au Bec Fin Kyoto
オーベックファン・京都

京都市中京区先斗町四条上柏屋町169
TEL075 (241) 2050

平日 / 4:00PM~10:00PM
土・日・祝日 / 11:00AM~10:00PM

〈姉妹店〉

神戸ステーキ

Au Bec Fin Aoyama

東京都港区北青山2-3-1 CI プラザB1
TEL03(470) 5596

●歩いてみよう灘の郷

百年の伝統が語りかける



NADA CULTURE GUIDE

甲南漬資料室



“あみた”と一枚大看板



モロミのしぼり器



▲味淋販売用の1斗つぼとハッピー
◀大正11年建築の甲南漬本店

●灘の酒と歩んだ名産 伝統の甲南漬資料室

阪神電鉄「新在家駅」の東約500m。国道43号線沿いに、大正11年建築の奈良漬の老舗「甲南漬本店」がある。その古いたたずまいの店の一部を改装して公開されたのが「甲南漬資料室」。

甲南漬は、江戸の中期より、酒造りの本場となった灘の、香味ゆたかな酒粕をふんだんに使い伝統の技術で漬あげた最高級奈良漬だ。

その長い歴史の貴重な資料が室内にはぎっしり。昔の様々な製造道具、木版、作業用のハッピー、奈良漬や灘の生一本の昔のラベル約300点等々。さらにはビデオコーダーによる「奈良漬・味淋のできるまで」も楽しめる。

現在、奈良漬に関する資料が少ないだけに、同資料室の存在は貴重である。

入場無料 駐車場完備
8:30AM~5:30PM 年中無休

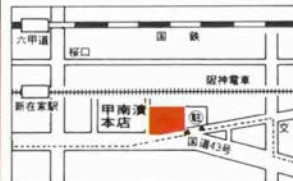

高嶋酒類食品株式会社

神戸市東灘区御影塚町4-4-8
☎ (078) 841-1821



“ちょっとサンドイッチの冒険をしてみませんか”
ボリュームたっぷりのアメリカンサンドイッチです

sandwich house
Coco a Coco

中央区加納町4 バレ北野坂ビル1F ☎392-4031
11:00AM~10:00PM (日祝日は11:00AM~7:00PM)



ポップスもポピュラーもジャズも、とにかく音楽とお酒
と女の子!の好きなあなた、今宵もお待ちしています。
(姉妹店“羅針盤”ともどもパーティ承ります)

PLACE FOR MUSIC & WINE
ALMANACK

中央区加納町4 バレ北野坂ビル4F
☎392-2577
コンパス / 中央区二宮町3 大西ビル2F ☎242-1236



味で勝負の串かつおかだ。えび、れんこん、しゃけ、
鳥、アスパラ、貝、かに……おかだコースは3,200円。

串かつ
おかだ

中央区北長狭通1丁目7-13 メインスタービル2F
☎331-0686



南太平洋に浮かぶ常夏の楽園、ポリネシア。その味覚を
国際都市神戸のセンスで磨き上げました。ご賞味下さい。



ロマンチックな港のレストラン

フィッシュマンズ・ポート

ボートライナー・ボートターミナル駅ビル内
☎331-0301~2 月曜日定休

HARBOR LIGHTS

I saw the harbor lights. The only told me we were parting
The same old harbor lights. That once brought you to me.

NIGHT IN KOBE

I watched the harbor lights. How could I help if tears were starting.
Goodbye to tender nights. Beside the silvery sea.



桃の節句です。キャンデーに可愛い天使の楽隊がやって来ました。白酒ならぬブランデーで春の宵に乾杯です。(毎夜、ピアノの演奏が入ります)



SOUND INN

キャンデー

中央区北長狭通1-21-15 生田新道レングラス角
ニューアスカビル3F ☎392-3606



Always Keep Drinking Spirits in Our Life!
Yes, The Drinking is My Way of Life-NOW.

PIANO HALL
BACKSTAGE

中央区三宮町1 さんプラザ10F サンロイヤル

☎332-0230 第1, 3 月曜休

Coffee Time 11:00~6:00 Whisky Time 6:00~12:00



渡辺夫妻の結婚・疲労回復・パーティは、ジャズの生演奏あり、サンバの大セッションありの、和気あいあい。

JAZZ & WHISKY HOUSE

SATIN DOLL

中央区中山手通1 富士産業ビル1F
☎242-0100 無休



中学から8年間ずっと一緒にの松蔭女子学院短大英文科の2年生。楽しい思い出を語り合いながら卒業祝いの会。

カリブポリネシア料理

COLONIA COPACABANA

コロニア コパカバーナ

中央区中山手通2 ニューサンコービル(赤い風車のあるビル2F)

☎392-2435

いづれはあめりかおーしはうたおひろめ
神戸春布引大島寿御披露目



春の花が咲きそめる季節。
料亭布引「大しま」は
皆さまに愛されて
二十年目を迎えました事を
心より御礼申し上げます。

このたび

娘・裕子も学業を終えて
大人の仲間入り……。

これを吉祥に

御披露目御挨拶させて
いただきますので

未熟ではございますが

ともども変らぬ

御厚情と御引立のほど

お願い申し上げます。

昭和五十七年二月吉日

布引「大しま」

大島有紀子
大島 裕子



布引大しま

中央区熊内通四一八一十九
電話 二二二一―一九四五

★ 創業 19 周年 ★

トム・キャンティオープン1周年記念

Dixie Party



おかげさまで
トム・キャン
ティがオー
プン1周年を迎
えることがで
きました。そ
の感謝の意を
込めて、デキシ
ーランドジ
ャズ・パーティ
を企画しま
した。どうぞハ
ッピーな夜
をお楽しみく
ださい。

榊 晴夫

★演奏★

デキシーランド アンパサダーズ

中川 宗和(p)
サミー 川島(bjo)

伊藤 隆文(tp)
亀野 徹(th)
渡辺 朗(cl)
大森 重志(bjo)
菅沼 一典(b)
田中 千秋(ds)



年中無休



Theater Pub
Tom Chianti

トム・キャンティ

神戸市中央区下山手通2-11-5 神戸ワシントンホテル1F

TEL (078) 331-2122 PM5.00~AM2.00

★と き★

3月6日(土)
7日(日)

★と ころ★
トム・キャンティ

★会 費★

3000円
(税込)

1ドリンク

ビール・バドワイザー

or
パーボン ウイスキー

付出し

オードブル

※

ボトルキープサービス

両日ご来店のお客様には
パーボンウイスキーのボ
トルを5,000円にてサービ
スさせていただきます。

●MENU●

オックステールスープセット...1500
(チーズトースト、ワイン付)

サーモンクレープ包み焼き..... 900

ビーフストロガノフサラダ付...2000
(トム・キャンティ風)

和風サラダアラカルト..... 600~

国産ウイスキーボトル.....7000

スコッチウイスキーボトル.....8000

日曜日はファミリーで



ドイツワイン・コーヒー・ブティック
ローテ・ローゼ
 中央区北野町4丁目9-14
 ☎222-3200
 10AM~10PM
 (ブティックは6PMまで)

舶来民芸品・アンティーク
神戸コレクション
 北野通店 ☎222-2468
 10AM~5PM
 異人館通店 ☎222-3600
 10AM~8PM

手づくりの店
がれりあ馬亜乃
 中央区北野町4丁目9-8
 キタノサーカス山側
 ☎242-5005
 11AM~7PM 水曜休

花と植木
草楽園
 中央区山本通3丁目バス停前
 ☎221-1585
 9:30AM~7PM

公開異人館
プリンスコート
 (旧フデセック邸)
 中央区北野町2丁目3-16
 ☎221-2132

フランス料理
ビストロドゥリオン
 中央区山本通2丁目13-6
 ☎221-2727
 正午~10PM 月曜休

メンバーズラウンジ
異人坂
 中央区北野町2丁目9-22
 ☎222-2001
 11AM~5PM (ティータイム)
 5:30PM~12PM (メンバーズタイム)

COFFEE & SOUVENIR
うろこの家
 中央区北野町2丁目
 ☎242-6530

異人館のユーハイム
ラインの館
 中央区北野町2丁目10-24
 ☎222-6266
 10AM~6PM 第3木曜定休



北野で春の美術展開く
 ローズガーデンが公募する美術賞も昨秋で5回を迎えたがこれを記念して3月21日から30日まで過去の大賞受賞者の新作展がリンスギャラリー・ド・ラ・ベで開かれます。

美容室
ブルーあきら
 中央区北野町3丁目
 ☎221-9080
 9AM~6PM 月・第3火休

ギャラリー・ティールーム
神戸時代
 中央区中山手通1丁目23-10
 モンシャウトコトフキビル
 ☎242-3567
 11AM~5PM (ティータイム) 土曜休
 6PM~12PM (ドリンクタイム) 日祝休

フランス料理
北野クラブ
 中央区北野町1丁目5-7
 ☎222-5123
 11AM~2:30PM
 (ランチ/ウィンドランチは3PMまで)
 5PM~10:30PM (ディナー)

神戸割烹
お可川
 中央区北野町1丁目5-10
 ☎222-3511
 11AM~9PM

英国風レストラン
St. George Japan
 中央区北野町1丁目2-17
 ☎242-1234
 11AM~4PM (ランチタイム)
 5PM~11PM (会員制)

真珠・宝石・アクセサリ専門店
サロン・ド・パール北野
 (栄光宝飾)
 中央区北野町4丁目8-3
 ☎222-1406

スペインシチュレストラン
エルヴィノ
 中央区北野町3丁目
 アニルマンション1F ☎241-1344
 東門店 ☎332-6636
 水曜休

オリジナルファッション・ブティック
魔女大里最世子
 中央区北野町4丁目異人館倶楽部
 ☎222-1773
 11AM~8PM 第3月休

フランス料理
ジャン・ムーラン
 中央区北野町3丁目1-1
 ☎242-4188
 11:30AM~2PM
 5PM~10PM 水曜休

(北から南へ)