

★神戸っ子トラベルコーナー

日程／12月30日・1月3日
費用／¥179、000（毎朝食
と昼食2回、ディナーショー1回
平日市内観光含む）

★クインエリザベス2

お待ちかねのクインエリザベス
2がやって来ます。

A・香港コース

日程／'80年2月13日・12月19日
費用／¥533、000

募集人員／10名

横浜・マニラ・香港・大阪

B・ロスアンジェルスコース

日程／'80年1月30日・2月12日
費用／¥817、000

募集人員／10名

大阪・東京（飛行機）・ロスア
ンジェルズ（クインエリザベ
ス2）・ホテル・横浜

お問合せ・お申込みはドッドウエ
ルトラベルサービス（井合区磯上
通8-9-6明治生命ビル）
電話251-0021

★もうひとつのバリ祭、12月。

バリデー・ラタン・の夜会

バリで最もファッショナブルなデ

イナ・ショー劇場「バラディ・ラ

タン」で開かれる華やかな夜会、
第1部／ファッショナブル・第
2部／パーティー 第3部／スチー
ジショー

A・バリファッションの夜会9日

出発日／11月29・30日12月1・2
・3・4日
費用／¥299、000

B・バリファッショントロワール

・ブルージュ12日間、12月2日
出発日／11月25日、12月2日
費用／¥399、000
企画・構成／日本航空
お問合せ・お申込みは神戸っ子編



華やかなステーション

ッカードが聴こえて来ます。

★天高く、馬肥ゆる秋。秋は何

々といっても食欲の季節ですね。美
味求心の姿勢で、神戸にうまいも
のあり、と声を聞けば飛んできい
く私です。神戸っ子には最近、和・
洋・中のおいしそうな（実際に食
べていないので、カラー写真がた
くさん載っていて、毎月とても楽
しみに見えています。そこで一つ提
案ですが、食べ回るだけで、は
作の方も研究熱心な私としては、
簡単に手早くできて、しかも味は
抜群という料理ページなど企画し
てもらいたいです。ありがたいの
紹介でなく、そこに神戸っ子ら
しさが一味リッパと効いたページ
だったなら素敵なんです。編集部
の皆さま、よろしく願いします
A体重計を気にしながら今日もお
いしいものを求めるP子V

★秋たけなわでございます。神戸

っ子No.21「結婚交響曲」味わいが
あって楽しいでした。それぞれの
人生の出発、美しく、華やかで、
最も重いベールに包まれた時と思
います。今は子供達の人生の開花
です。その意義は孫の番です。拝読
することの意義が大事だと思います

★フォーク派だ有名な私、ふとした

きっかけでかの有名なEAGLES
Sのコンサートに万博公園おまつ
り広場へ出かけたのです。ロクッ
クの人波を見て彼らの人気にビッ
リギョウテン。なんと、一万五千
人の若者たち（私も含む）がぎっ
しりとつめかけられてはありま
せんか。夜中に響くEAGLES
SOUND。途中、後ろの座席
の人が前へ押しかけて事故でも
と心配したけど、そこはみんなや

★前略、お元気でしょうか。神戸

興行では本当にお世話になりま
した。津軽の秋風もそろそろ身に
みてることごろです。皆、それ
ぞれの生活圏に戻りましたが、新
人、波布波銀一、こちらに残っ
て阿修羅より連日手踊りの特演で
す。神戸っ子、銀の「意地」もな
かなかのものです。

A弘明・劇団夜行館・菅原茂夫V

っばりファンなんだな、注意され
てまたスゴスゴと。素晴らしい演
奏を聴かしてくれたEAGLES
ジョー・ウォルシュのギター、良
すぎて泣かせるという感じ……

★ニューカレドニア8日間

Like the Ocean Like the Sky
日本より約8時間で魅惑の南国へ
出発日／11月7・14・21・28日
費用／¥199、000
大阪・東京・スエーデン
アメダ灯台、ウアン島・タートル
クラブ、イル・デ・パンなどのオ
ブ・ナルツアもあります。
お問合せ・お申込みはトップナツ
チ（井合区築町5-7、グリー
ンシャワー）電話242-2695



特産マリバゴのギター

talk and talk

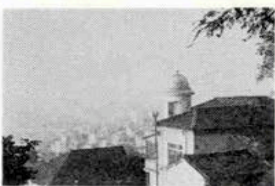

<神戸っ子愛読者サロン>

★待っていたところへ神戸っ子9
月号が届きました。神戸っ子作曲
の結婚交響曲は第1から第4楽章
までです。ききながら読むのり、快
テンポで流れて、目を楽ませて
くれました。外へ出ると、第3楽
章から後がなぜか空白のままの自
分の楽譜が潮風に舞い上って、ト

balcon collection series (76)



プラモデル

帆船

廣瀬 正典さん

〈カギ屋金物店 社長〉

「海というのは男のロマンを満たしてくれます。僕はこの帆船を作り始めて4年余になりますが、どの船自体にも歴史や物語があって、作りながら往時の様子に想いを馳せたりしつづ13隻ほど貯まりました。『メイフラワー号』は新大陸アメリカへ勇気と希望に胸をふくらませつつ初めて渡り住んだ人々を乗せた船。浦賀へ現われた黒船は日本人の胆を抜いた船…という様に。自分で作っているだけに愛着もひとしおです」

と、忙しい時間の合い間にこつこつと作りつづけた帆船たちに囲まれ、果てぬ大海を航海しているようにゆったりと珈琲を口に運ぶ廣瀬さんです。

さんプラザにて
カメラ/米田定蔵



バロン

★英国風喫茶・レストラン 三宮さんプラザ店
TEL 391-1758 AM11:00~PM9:00

★コーヒーショップ センター街店
TEL 321-4626 AM7:30~PM11:00

★コーヒーショップ神戸亭 三宮センタープラザ店
TEL 332-6361 AM10:00~PM9:00

新しい空間を発見しませんか、あなたのお部屋のイメージチェンジに…。



和洋高級建築・建具金物
家具金物・装飾金物
インテリアデコレーション
各種別製金物

カギ屋金物店

神戸市生田区三宮町3丁目1
トアロード ☎(078) 332-2325(代)

鍵の複製
家庭金物・打刃物・工具
畜犬用具
(兵庫県錠前技術者防犯協力会々員)

神戸のうまいもんとドリンキング

★日本料理

- 讃岐名代うどん あこや亭
 舞合区旗塚通7-5 ☎231-6300
 トアロード店 ☎391-2538
 兵庫駅前店 ☎575-5306
- 北海道郷土料理 蝦夷
 生田区中山手通1-115東門筋東門会館ビル1F ☎331-7770
- 和食くれない
 三宮生田新道通側中央KCBビル2F ☎331-0494
- 料亭 布引大しま
 住合区城内通4丁目18-19 ☎221-1941
- たこ焼たちばな
 三宮センター街(旧柳屋) ☎331-0572
- 民芸御食事処 五事
 炭焼ステーキ
 元町3丁目山側 ☎391-3156
- 活伊勢海老料理 中納言
 神戸マリアホテル店(2F)阪神国鉄元町駅側 ☎331-7918
 神戸元町本店/国鉄元町駅 ☎392-1685
- 本格派日本料理 割烹吉本
 生田区中山手通2丁目98(生田警察署西1前) ☎331-5817・392-2020
- 山菜料理 六段
 国鉄三宮駅山側 ☎231-0406
- 新和食処 あじびる
 阪急三宮駅山側 ☎332-3456
- 欧風焼鳥 トリドリ
 生田区中山手通2-13 生田ソシアルビル ☎391-3028

★西洋料理

- レストラン アポロン
 ティーバーラー
 舞合区八幡通5-6 ☎251-3231
- レストラン 鹿鹿皮〈あらかわ〉
 生田区中山手2-9 ☎221-8547・231-3315
- ステーキハウス グリル青山
 生田区中山手通2-112(2Fトアロード) ☎391-4858
- レストラン キーンズコート
 生田区山本通2丁目31 ☎242-2469
- ステーキ&ドリンクス 神戸館
 生田区下山手通2-29-3 アマツビル1F ☎321-2955
- スカンディナビア料理と世界の民族音楽の店 ゴックスタッド
 生田区山本通3-18 回教寺駅前 ☎242-0131
- 佛蘭西料理 KARIN
 神戸マリアホテル2F(元町駅前) ☎331-4558

- Cafe et Restaurant アンドゥットワ
 生田神社西 伊藤ビル1F ☎391-8639
- レストラン セントジョージ
 生田区北野町1-130 ☎242-1234
- レストラン 男爵
 生田区中山手1-18 山手第1ビル1F ☎241-0778
- メキシコ小料理亭 ティファナーナ
 生田区中山手通1丁目14-12 パールコーポラスビル1F ☎242-0043
- Restaurant & Lounge ボナペチ
 生田区北野町3-49 BKワラサ1F ☎222-5300
- ピザ・パブ ピザ・パテオ
 生田区元町通1-49(元町1番街) ☎331-9378
- フランス料理 ビストロドゥリヨン
 生田区山本通2-40-1 ☎221-2727
- レストラン 麻布キャンティ
 生田区北野町4丁目30-2 異人館倶楽部 ☎222-5380
- maison de la mode 花屋敷
 三宮フラワーロード市役所前 ☎251-2104
- ボリネシア料理 フィッシャー・マンズポート
 海鏡焼 神戸道草4突堤ポートターミナル ☎331-0301
- レストラン フック東店
 生田区栄町1-5-3 ☎321-3207
- SELF-SERVICE CAFETERIA Beer House
 三宮・生田新道 ☎331-9554
- グリル・鉄板焼 月
 ☎331-2505
- 喫茶・レストラン カフェパウリスタ
 三宮・トアロード(パウリスタビルB1) ☎391-0061
- ステーキハウス れんが亭
 生田区下山手通2-34 ☎331-7168
- BARBECUE & STEAK 六段
 生田区元町通3 ☎331-2108
- レストラン フック神戸店
 生田区栄町2-24 ☎321-3453
- レストラン カドー
 神戸マリアホテルB1(元町駅前) ☎392-0877
- サンパとブラジル料理 コパカバーナ
 生田区中山手通2-33-1 ☎332-6694・6697
- The grill BOB〈ボブ〉 トアロード西山側
 生田区北長狭3ファーストハブ2F ☎392-2500

- ドイツレストラン ハイデルベルク
 生田区山本通2丁目 ローズガーデン2F ☎222-1424
- CAFE RESTAURANT ふじい
 生田区中山手通2-33-2 ☎331-5485・5235
- 志賀屋 風生ハム店の店 カブリオ
 神戸三宮さんぽラザ21F ☎391-5206
- シルクロード料理 スパイスレストラン ぶはら
 生田区中山手通1丁目19 クラン山手B1 ☎241-7017
- ★喫茶 City of City
 コーヒー・ラウンジ
 生田区三宮町3丁目2-11 ☎331-1117
- ティー&スナック エポック
 生田区元町通3(市役所側) ☎331-3694
- 喫茶 ガーデニア
 生田区東町113-1 大神ビル1F ☎321-5114
- 宮水のコーヒー にしむら珈琲店
 中山手店 生田区中山手通1-70 ☎221-1872・231-9524
 センター街店 生田区三宮町2-35 ☎391-0669
- 北野店 山本通2-9 ☎242-2467
 (全社員) 3F事務所 ☎242-1880
- ピアノホール バックスステージ
 生田区三宮町1 サンプラザ10F サンロイヤル ☎332-0230
- 珈琲 モーツァルト
 生田区山本通2-98 グランドマンション1F ☎241-3961
- ファッションブル ینگスコート
 ティー・ラウンジ ペントハウス
 生田区山本通2-111 キングスコート内 ☎242-7090
- 珈琲 くん
 生田区三宮町2丁目25(トアロード) ☎391-1589
- ★club c l u b 飛鳥
 生田区中山手通1-117 ☎331-7627
- c l u b 小万
 生田区東門筋中島ビル3F ☎391-0638・4386
- c l u b さち
 生田区中山手通2-75 ☎331-7120
- クラブ 千
 生田区下山手通2-21 ☎391-1077
- c l u b なぎさ
 生田区北長狭通2-1 ☎331-8926
- クラブ るらん
 生田区北長狭通1-111-11 ☎331-2854
- c l u b Moon Light
 Club ☎331-0157 BAR ☎331-0886・391-2696

★STAND & SNACK

- TEA & SNACK ブロッサム
 加納町店/生田区加納町2-72 ☎221-9182
 北野店/生田区中山手1丁目124-1 ヒルサイドテラス ☎078-24215000
- PUB & RESTAURANT アップランド
 生田区加納町3-1-34 ☎241-8271
- サロナルバトロス
 生田区中山手通1-24-7 大和ナイトプラザ2F ☎231-3300
- DRINKING IS AN ART OF LIFE ウッドハウス
 生田区下山手通1-32 ☎241-7320
- プチシャンソン 音楽の家 ET エトワ TOI
 生田区三宮町3-1 スカイ・アートビル3F 神戸トアロード三宮センター街西入口 ☎332-1755
- 純会員制 エドワーズ倶楽部
 生田区北長狭通1-28 生田新道 ☎391-3300
- SNACK プチおるごーる
 生田区下山手通2-77-1 K.S.Mビル2F ☎078-33212680
- ナイトイン おしゃれ貴族
 生田区中山手通1-24-7 大和ナイトプラザB1 ☎242-1925
- スナック 蘭の花
 生田区中山手通2丁目30-1 東門ダイワナイトプラザ5F ☎391-4455
- スタンド かてな
 生田区中山手通1-90 英健ビル1F ☎331-1316
- 本店洋酒の店 キャンティ
 生田区北長狭通2-3 ☎391-3994
- 北店スーパとパンの店
 生田区下山手通3-8-1 ☎331-3661
- スタンド グラムール
 生田区山本ビル地階 ☎331-4637
- サロシ 神戸時代
 生田区中山手通1-28 モンシャットウコトフビル ☎242-3567
- カクテルラウンジ サヴオイ
 高麗山側 テキの店北 ☎331-2615
- L O U N G E コリーナ ドーロ
 ヒルサイドテラス1F ☎222-5470 生田区中山手通1
- スナック Z O O
 国鉄三宮駅山側 正家そばビル北隣 三浦ビル4F ☎332-6015

- ミュージック・ラウンジ サントノーレ
 トアロード店 生田区下山手通2トア・ロード ☎391-3822
- 北野店 生田区中山手通1-24-7
 ダイワナイトプラザ6F ☎221-3886
- スナック レオバルド
 生田区中山手通2丁目30-1 東門ダイワナイトプラザ6F ☎391-0992
- DRINK SNACK スネカジリッ子
 生田区下山手通2 永見ビルB1 ☎391-8708
- Wine and something 珍地理屋
 生田区中山手通1-24-7 大和ナイトプラザ1F ☎242-0288
- 素舌洞でっさん
 生田区北長狭通1-258 ☎331-6778
- S T A N D マッシュケナダ
 生田区中山手通2-30-1 東門大和ナイトプラザ2F ☎331-5587
- サロシ バレ小姫
 生田区加納町4丁目神三ビル2F ☎332-1098
- S N A C K シャングリラ
 生田区中山手通1 マリンビル1F ☎391-8911
 グランプリ・中山手通1 ニュー・友徳ビル2F ☎391-4406
- WINE & RESTAURANT 酒夢猫
 生田区中山手通1-76 神戸酒販ビル2F ☎332-3308
- 本店光夫のミュージックサロン ティファニー
 生田区中山手通1 ☎241-1771
- ★喫茶 喫茶専門チェーン 株式会社ミカド
- 喫茶館 英國屋
 神戸国際会館浜側 ☎251-4562
- 喫茶館 葡萄屋
 三宮センター街3丁目 ☎391-9006
- 喫茶店 仏蘭西屋
 三宮・フラワーロード(神戸市役所前) ☎232-4643
- カフェ・ド プランタン
 国鉄元町駅東1山側 ☎331-4376
- 珈琲館 煉瓦屋
 国鉄元町駅東1山側 ☎331-3667
- コーヒー&フレッシュジュース ヴァヴァン
 (宮花時計北ハニービル2F) ☎331-9703
- コーヒー&フレッシュジュース ヴァン
 農薬会館B1 ☎333-5973
- コーヒー&フレッシュジュース ドン
 国鉄三宮駅北口生ビル隣 ☎391-4686

★KOBЕ PLAY GUIDE MAP★

神戸のうまいもん＆ドリンキング



Online SYSTEM

ボトル1本をキープ
しておけば全国の
パブチェーンで有効!

バニーガールが微笑み、ピアノの甘い調べが
あなたの夜をムーディに演出いたします……。

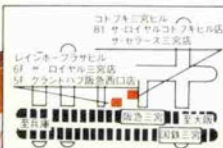

● ちょっと小粋でゴージャスなムード 若いあなたのプレイハウス
ザ・ロイヤルコトブキビル店
阪急三宮駅前コトブキ三宮ビルB1 ☎078-391-5762



● エグゼクティブなあなたのためのゆったりとくつろげるサロン
ザ・セラーズ三宮店
阪急三宮駅前コトブキ三宮ビルB1 ☎078-391-5855



● アダルトのための
ゆったりと落ち着いたムード
ザ・ロイヤル三宮店
阪急三宮駅西口前
レインボーラザビル6F
☎078133211251

● ヤングが集う
陽気で楽しいワインブラザ
グランドパブ 阪急西口店
阪急三宮駅西口前
レインボーラザビル6F
☎078133211057

● 本誌読者へのプレゼント ● 本誌ご持参の方に限り4店いずれの店でも飲食料を10%割引きます。 大和実業グループ



霜月

懷石料理

おもてなしの心を心とし、料理に器にご作法に努め

大阪料理の基盤の上に

独自の創意工夫で

作り上げられたのが

「路」の料理です。

懷石料理

一三、〇〇〇円

点心

三、五〇〇円

手桶

一、八〇〇円



点心料理

花
路

神戸・花隈町

でんあ (382) 〇一八一番



日の出みりん

菜彩多味道好



御影本店の店内

広東料理の粋紅焼柱甫(干貝柱の煮込)

広東料理

御影 別館牡丹園[®]

御影本店 / TEL.078(821)6666 阪急御影駅山側・御影ガーデンシティ2F

11:00AM~9:30PM(ラストオーダー9:00PM) 無休・駐車場完備

さんちかタウン店 / TEL.078(391)1930

貿易センター店 / TEL.078(251)5555

西明石店(新幹線西明石駅構内) /

TEL.078(928)4013

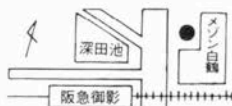

今、米国西海岸で大流行のクラブハウスが日本で初めてお目見え。只今、一次会員募集中!

クラブハウスとは、tea, drink, eating, playing, entertainment, shopping etc. すべてがそこで楽しめる店、自由に遊び方のできる店です。



- 毎週金曜日はディスコナイトです。11月25日(日)にはオタム・ビンゴ・パーティを開きます。
- クラス会、コンパ、パーティ、展示会などにもご利用ください。また、ケイタリング(出張パーティ)やコンパニオンの派遣もお申しつけください。



Club-House & Entertainment
SPACE U.F.O. IN ASHIYA

芦屋市船戸町4-13(ディ・バイ・ディビル2F)
TEL(0797)34-0381 11:00AM-11:00PM 年中無休

	P ₁	長租BR	COOP
北			
4		← P ₂	竹園 G棟
国鉄芦屋駅			

5:00PM以降はP₂をご利用下さい

- 当クラブは芦屋店をはじめとして、六甲、三宮、須磨と序々に新しい感覚のクラブハウスをオープンします。

●会 則●

〔入会資格〕

- ◎ 当クラブにふさわしい品位と社会的信用のある方。
- ◎ 入会審査の上、ご入会通知をいたします。
- ◎ 18才以上の男・女である事。

〔入会金〕

A会員(ゴールド・キー) ¥50,000 終身会員

当クラブが予定する5店舗へ全店に通用します。

提携店にもメンバープレジデが生かれます。

現金、クレジットカード(¥35,000以内は請求書締切・支払日を活用できます)又、来年から発足するサンシャインユニオンにも自動的に入会されます。

B会員のプレジデ(特典)は全て使えます。

- ◎ ビジター3名まで同伴していただけます。

バックギャモン、チェス、ダーツ、ミニゲーム(フットボール、レースカー、戦争ゲーム)などのゲームが無料で楽しめます。コンパニオンがお相手いたします。

B会員(シルバー・キー) ¥12,000(2ヶ年間) 2店
¥10,000(女性)

ボトル・キー ¥1,000引・10%のサービス料は無料。

パーキング優先(一時間無料)。

パースデーの前・当・後日中にお越しの時は、店主よりシャンペンとオードブル、ボラロイド記念写真をプレゼントさせていただきます。

当クラブが行うパーティー・バザー・バズアール(ビクニック)・ゴルフ・海外ツアー・ヨット・etcに参加できます。

その他、色々の特典があります。

- 本誌ご持参の方には、①ボトルキーを¥1,000引きか、②3名以上でご来店の場合、お1人分の飲みもの(喫茶)をサービスか、③4名以上はパーキング料をサービスさせていただきます。その他色々となります。

神戸っ子のグルメ様に お・知・ら・せ



元町店



壁の穴 元町店が

パルパローレ3階に
(元町三丁目 風月堂むかい)

十一月二日オープン。

三宮店ともども

よろしくお引き立て

申し上げます。

元町店 ☎078 (392) 3039

店長 藤川 裕司

スパゲティ専門店
東京・渋谷

Spaghetti 壁の穴

三宮店 ●神戸市生田区三宮町1-5 サンロイヤル神戸10F (さんプラザ)

☎078-332-4551

営業時間 午前11時～午後9時



そこにはあなたの満足感。グラス一杯にも充実感。深まりゆく秋に、ローズルームにはバラの花が咲き誇る。

ローズ ルーム Rose Room

生田区中山手通2 東門大和ナイトプラザ7F
☎332-2365・391-5044 日曜祭日も営業



香り高い珈琲とサンドウィッチはいかがですか。元町五番館はハイセンスタウン元町のシャレたオアシスです。

元町五番館 元町五番館

元町1番街浜側
☎331-1718 無休



そう、ル・キャステルは、アダルトでファッショナブルなあなたに最高の雰囲気と演出をお約束するお城です。

アダルト・ディスコ

ル・キャステル

生田区下山手通2 KSMビル B1
☎392-2552 6:00PM~12:00PM 無休



ひと恋しくなる季節。あたたかな語らいと気のやすまるムードが、秋の夜のステキなひとときをお約束します。

ボトル/レミ-15,000円、リザーブ・スーパーニッカ 各6,000円

SNACK カズカ

生田区下山手通2 KSMビル 1F
☎392-3433 無休

Moonlight Kobe is a whistle stop town
They take in the sidewalks when the sun goes down.

MOONLIGHT KOBE

NIGHT IN KOBE

It's slow as molasses that drips from a can
But Moonlight Kobe is the promised land



サンバのリズムとブラジル料理、さあこれからはみんな
で楽しむパーティの季節。コパカバーナで大いにやろう。

サンバとブラジル料理

COPACABANA

生田区中山手通2丁目33-1 ☎332-6694・6697
6:00PM~3:00AM 日曜休(祭日は営業)



The Best Things in Life are Music and Whisky.

PIANO HALL BACKSTAGE

生田区三宮町1 さんプラザ10F リンロイヤル
☎332-0230 第1, 3月曜休
Coffee Time 11:00~6:00
Whisky Time 6:00~12:00



You and the Night the Music
あなたと夜と音楽と

ライブ・タイム 毎夜 8:00~9:00・10:00~11:00の4回

SOUND INN

キャンデーン

生田区北長狭通1 生田新道レング筋角
ニューアンカビル3F ☎392-3606



秋の夜長、サテンドールでジャズとお酒の雰囲気を楽しむのは、将来は女医さんという兵庫医大生のおふたり。

JAZZ CLUB

SATIN DOLL

生田区中山手通1 富士産業ビル1F
☎242-0100 無休

時は流れていきます
 同じ過ごすなら ふさぎ気分はいけません
 私たちのサウンドでハッピーに!!



左より ジョー、マンデー、カンフー、オルフェ、森哲也、中谷衣里



ミュージック・ラウンジ

サント*ノレ

北野店
 神戸市生田区中山手通1-24 ダイワナイトプラザ(象のあるビル)6F
 ☎(078)221-3886・241-1710 無休

トアロード店
 神戸市生田区下山手通2丁目32
 ☎(078)391-3822 無休

しばたはつみ
 デイナーショー

12月12日(水)
 北野店にて

お申し込みはお早目に

8世紀から11世紀へかけて、ノルウェー、スウェーデン、デンマークの北欧3国からゲルマン民族は各地へ移動を始めた。彼らを俗にバイキングと呼ぶ。

20世紀後半の今日でも、海へ山へと未踏の地に冒険とロマンを求めて旅立つ勇者には事欠かないが、バイキングは彼らの先達といえる。バイキングは、オーディンを主神とする神話を信じ、精巧なバイキング・シップを乗り回した。しかし海図や羅針盤はもちろなく、航海中に偶然に新しい陸地や島を発見することもあったが、途中で難波して海のもくずとなることも多かった。

バイキングは一般には海賊とみなされているが、海の彼方へ無限の憧憬を抱いて活動した彼らの本質は、未知への探検さらに広い意味のヒューマニズムにありそれが今日の“冒険野郎”の精神に脈々と息づいているのである。

〈お知らせ〉

1. 当店の飲料水は、すべてコーベウウォーターです。ひと味ちがう水の味をお楽しみ下さい。
2. 10名様前後のパーティーに、ゴクスタッド特製かぶと焼をご利用下さい。
3. 毎月10日の日は、ボトルサービスデーです。あなたのボトルをお預け下さい。

〈メニュー〉

ゴクスタッド特製かぶと焼	¥600~¥1,000
にしんのくんせい	¥1,000
さけのくんせい	¥1,000
スウェーデン風ミートボール	¥1,800
スウェーデン風ポテitam	¥1,200
スキャンジニア風牛肉と野菜の煮込み	¥1,800
水割 (old) ¥500 ボトル (old+SIZE) ¥3,200	
Beer	¥400
アクアビット (北欧の地酒)	¥500



スカンディナヴィア料理
と世界の民族
音楽の店

GOKSTAD

5:00PM~1:00AM 水曜日定休

神戸市生田区山本通3-18 谷口ビル1F ☎242-0131

●秋の味覚●

“花”でおふくろさんの味を



●こん立て●
 とろろ飯定食
 お好み定食
 天ぷら定食
 おつくり定食
 たかのり弁当
 花そうめん
 寄せ鍋
 茶碗蒸し
 湯豆腐

和風季節料理

花

11:30A.M～8:00P.M 月曜日定休
 さんプラザ地階 ☎331-0087

旬のさかな、取りそろえて



●お品書き●

おまかせ会席(7品)
 3,000円より予約
 鍋物一式 1,500円より
 おこぜ薄造り 1,500円
 やきがに 1,800円
 平目さしみ 1,300円
 あげだし豆腐 500円



かぶらむし(800円) めいた鯉唐揚げ(1,500円)

季節料理
 お酒茶屋

猩々

元町店 / 生田区栄町通 2 丁目21 ☎332-4013
 11:30AM～2:00PM (定食) 5:00PM～9:00PM
 三宮店 / 生田区北長狭通 2 丁目10 ☎331-9557
 4:30PM～12:00PM 日曜定休日