

★KFCハコベ・ファッション・クリエイティブの新役員決定。意欲も新たにGO!!

結成以来年一回のコレクションなど意欲的な活動を続けているK・F・C。その新役員が4月より変わり、五年目に向けて新しい動きをみせている。新役員は代表・山田富紗子（ハ株）ウィザー。会計・正幸子（ハ株）ウィザー。書記・真殿津子（ハ株）ウィザー。武田昭子（ハ株）ウィザーの4氏。

「秋のファッションウィークへの参加も正式に決定しましたし、例えはフランスから技術指導の講師を招いて勉強会をするなど、会員相互の向上をはかるため、あらゆるチャンスを生かしてますます活動の輪を広げたいと思っています。とに角、個性の強い連中の集まりで色々とユニークなアイデアが飛び出してはたまたまとめ役ということですので」と謙虚な中にも意欲的な山田代表を語る山田



山田富紗子さん
代表。大いに張り切ってもらいた

★さわやかKFC神戸ファッションマップ
お待ちかねのクウベファッションマップ（K・F・C神戸婦人子供服小売商組合/事務局/生田区西町36番）ファミリア（電話3310345）が出来上りました。

坂の町コウベにふさわしく、とてもヒーティフルな灘本唯人さんのイラストによる、女の子がチャミングな表紙。そして安水穂和さんのコウベの詩。K・F・Cのメンバーとレストランやホテルが、カラーと地図で紹介するポケットガイド。一冊50円。ご入用の方は月刊神戸っ子（電話3312246）か事務局迄。



シャレタ小冊子にまともになりました「KOBE FASHION MAP」

★クリエイティブと活気に満ちた
ニッポファッションショー

秦砂丘子関西デザイン教室企画促進部が主催する「AUTUMN COLLECTION」の三回目の発表が4月23日ルナホールで行われた。当時、秦砂丘子さんも客席に座り「作品を創るデザイナーを育てるだけでなく作品を包む場も創るデザイナーを生みだしたい」と思っています。私は作品の審査はできませんが、年々、若い人に実力がついてきて楽しんでいます」と嬉しそう。

今回は「IGNITION POINT」発火点と題してPARTYに分け約50点の作品が発表された。カラフルで若々しいニュエーニから、豪華なイブニングドレスまで種類も豊富で会場の満員のお客さんを喜ばせた。この同神戸で活躍中の市野木江充子さんが感賞をうけた。（本誌122頁参照）



ファッションナブルノ

★ジョイントクラブに入りませんか



神戸まつりパレードにも参加
JCP

自然や新しい友との親しい出会いを求めた若い仲間が集い「ジョイントクラブ（JCP）」がたが今、メンバーを募集中です。クリン&健康的な生活を

受す。ジョイントクラブの店「ジョイント」の友の会では入会金は5000円（50000円の商品券と引き替え）、会費は1年間有効。鈴鹿サーキット、ひるがの別荘、六甲山乗馬センターなど優待や割引など数々の特典があったりして楽しそうなクラブです。飾りたてたことをやめて、きどらず気軽に楽しみながら、しかも自分も主張す

る人間らしい生活を求めた……というジョイント。今もっとも新しいバックパッキングやダンディージーンズの話題がいっぱいのカタログももらえますよ。

★自分の個性で着て欲しい

ドロテビスの「秋冬コレクション」から話題を「パリ自体が不景気を反映して全体に冷たい感じ、コレクション自体は燃えてもバイヤリに活気がもう一つなく、合言葉は『疲れたわね』だったんです」と、パリコレから帰ってきたオールスタイルの眞井さん。そのオールスタイルが日本で販売しているドロテビスの新傾向などを8月本店頭に並ぶ前にちよび早く聞いてみました。

ショー向けにはバステル調のバリエーションものなども出てが主流はドロテの色といわれる深いもの。モヘア・アンゴラなど毛はだったものとツイードなどハードな素材の組み合わせなど着こなす本人自体で十分に個性を生かしてもらいたいものばかり。スレンダリー、ミニ、ノーマルなどドロテのポリシールにあふれた商品を流行に流されない女性のために選んできたそうです。



パリコレより

★華麗なショーへのご案内です

ファッションショーのあの独得の熱気に触れてみたい方のために

●MEL Fashion Show

7月3日（日）PM11:00 芦屋ルナホール（大）千円 浦野敏彦さんお得意の若々しく愉快なものが期待できそう。

●細野久神戸店オープン挨拶

●コンサルティーション会

サンロイヤルに店をオープンして張り切る細野久さんが6月12日（日）オリエンタルホテルでフォーマルウェアが主体のファッションショーを催す。午後一時と三時三十分の2回。

MORE CHIC. MORE BEAUTIFUL

la boutique charmante
セリザワ

世界でもっとも美しいプリントといわれるレオナール。
夢の時間へと、夏の闇夜を駆けぬけていく……。



serizawa

本店＝神戸市生田区三宮町3-18

サンロイヤルに... 7F

ロイヤルファッションストリート

- ホソノ ●カネボウブティック ●ミスバリー ●ドナルドデビス
- ヴィジョデ パリス ●ベニー毛皮店 ●ミキモト ●三番館
- ルックスボルト ●チャールズ G ●madam kiki
- 薔薇 ●三番館
- マーム神戸店 ●メガネの三城 ●クロス ●ルシックライカ
- ローザンヌ ●君島一郎ブティック ●ヤナセコレクション
- Pari-Je ●ブティック武生 ●かつら屋 ●ピサ

グリーンと白を基調にしたお洒落な店 明るく若々しいイタリー調の靴専門店

香水の素敵な容器と香りが眼の前に



WORLD-WIDE FASHIONABLE GOODS

MADAM kiki
☎ 332-1596



舶来靴・バッグ

クロス
☎ 332-0039



香水と舶来雑貨

バラエティショップ ベニー
☎ 332-4662 7F ☎ 332-4661



7Fにベニー毛皮店もオープンしました。

みつめられるファッション回廊

神戸三宮 サンプラザ7F

10:30A.M.~7:30P.M.第1・第3月曜休み

世界の一流品

クリスチャン・ディオールブティック



Christian Dior
BOUTIQUE ☎ 391-0464



神戸で初めてバリーブティック誕生



MISS
BALLY
☎ 332-5455



神戸の人を魅了するカルチェの輝き

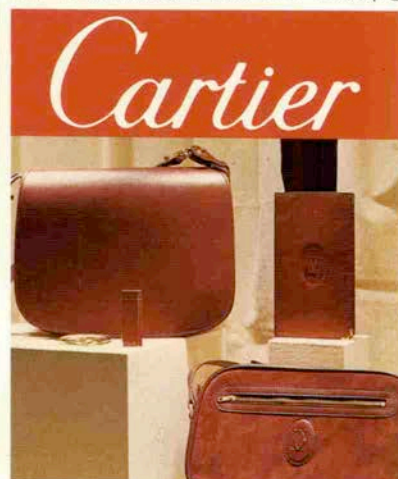

宝飾・貴金属
BIJOUTIÈRE DE PARIS
☎ 332-0959





POËTIQUE

白い季節に

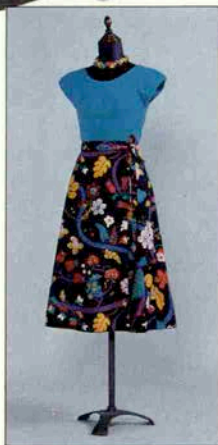

KOBE
まさ

- 神戸 さん ブラ ザ 店
- さん ち か 店
- 大阪 千里 阪 急 地 下 街 店
- 阪 急 フ ァ イ ブ
- 西 武 高 槻 店
- 泉 北 バ ン ジ ョ 店
- 宝塚 阪 急 フ ァ ミ リ ー ス ト ア 店
- 大津 西 武 大 津 S C 店

♥ 駅弁でデート



「広いのねえ」(脱舎とハッサム邸をバックに)

新神戸

SHIN-K Ō BE

西明石 新大版

■相楽園

純日本風でお弁当も
またいいもんだ

♥ 六月のラブカツフルは

古賀 肇さん (関西学院大学)

村上 和子さん (親和女子大学)



「あつ、池に白鳥が」

右: 松風 しやぶしやぶ弁当 1000円
左: 神戸の味 幕の内弁当 700円



盗み撮りてはありませぬ

相楽園は兵庫県芦北側の閑静な住宅地にある、元神戸市長、小寺兼吉氏の邸宅。現在市民の憩いの場として春のツツジ展や秋の菊花展には開放され親しまれている。「神戸っ子なのに来るのは初めて緑が多くて良いところですねえ」とお二人。和子さんはゴルフ部、肇さんはスキー部というスポーツイカツブルだが、たまには純日本式庭園の中でのんびり散歩するのもいいもんです。広い広い敷地内には北野町から移築された異人館ハッサム邸や重厚なレンガ造りの脱舎が保存され、休日ともなれば家族連れ、カップル、と老若男女で賑わい、あちこちでお弁当を開ける光景がみられる。

和子さんの実家は深江の「辰よし」という割烹で、もちろん和子さんもお料理上手。茶碗蒸しや粗炊きがお得意。松風、しやぶしやぶ弁当、や幕の内弁当を食べながら。彼も和子さんの店でアルバイトをしているので味にうるさい方ですが黙々と食べているよう。

ツツジももちろん色鮮やかだけど、若葉の季節ともなれば庭全体を覆う緑の清々しさが印象的。

相楽園からは異人館通りへと足を運んで北野町界隈の散策。神戸の街はやはり緑が美しい。

入園料 / 五〇円、午前九時〜午後五時、国鉄元町駅から北へ10分。



神戸駅・新神戸駅 お弁当の

淡路屋

〒650 神戸市生田区相生町2
☎ (078) 351-1682 (イロハニ)
テレックス 5622-609

ア・ンド・神戸(18)

精一杯

舞台に賭けたい

前田美波里(タレント)

カメラ・藤原保之

まあステキと北野の細い路地からのぞく異人館のたたずまいに、つかのまの神戸を。



本職は？「女優です、ネ。女優歴が一番長いんですよ。ただ資生堂のポスターでワッと出てきたイメージが強いからかな？純粋のモデルの仕事もやります。それと歌手。こんど東京音楽祭にも出るんです。どうしてでしょう？私なんか音楽祭に出場するなんて…。歌はネ、まだまだ勉強中の身なんですけどネ。ホントどうしてかしら？」

さっと広げる手がとても伸びやか、長い足と美しいプロポーション、とても気さくで取らない人格。間近に見るファンもうっとり……。ビバリストもぶるわけだ。
〈ファッションパークのコンサートにて熱演中〉

「カッコよく男を振ってバイバイする女」の歌を唄って
る彼女。素顔は掃除魔で料理も好き(と自称)。「ねずみ
年なのでちょコマカと動くんです」「気まぐれ屋だから」
(と自己分析)。茶とか暗い色が好きで、「安くてしかも豪
華に見えるようなものしかないですよ」というけどやっ
ぱりステキなビバリさん。(北野町の異人館にある手づく
りの店馬亜乃で。忙しい中にこんなに静かで落ちつく店
に来て…と大喜び)



海が好き、夏が好き、踊ることが好き、皆で同じものを
求め汗がいてしゃべることが最高、神戸はおいしい
ものがたくさんあるので大好きノと。一六九cmの
長身同様、彼女はいま確実にミニ・シカタルタレント
としての歩幅を伸ばしているようだ。

(北野・異人館通りで)

EZRA J CHOUKEE
TEL 51-32727





山と平行に歩くには

文・絵／篠原順子〈デザイナー〉



Mode Märchen 6

山が見えなくなると不安になる。この細長い街を、ゆったり蓋うように、六甲山のみどりは、いつも、わたしの側に在り、わたしはこの優しく大きな友達を横に感じながら、心豊かに、ゆっくり散歩するのが好きである。

この夏、深い森のみどり、湖の青、コケのグリーン、土の色、ブーゲンビリアのピンク、麻やキナリ、煙る様なラベンダー、等々の色たちが出揃い、氾濫しそう山と海に囲まれた、明るい斜面の、この街と、少しいつも醒めて、そしておしゃれな人達の多い間で、久し振りに相性の良い色で楽しい。そして、海がまっ青だと、なお、いいんですけど、……。

神戸三宮さんプラザ10F サンロイヤル神戸めぐり

OPEN 11:00AM

味の回廊

第1・3月曜日休み

でんわ (078) 332-4551

東京・渋谷
壁の穴

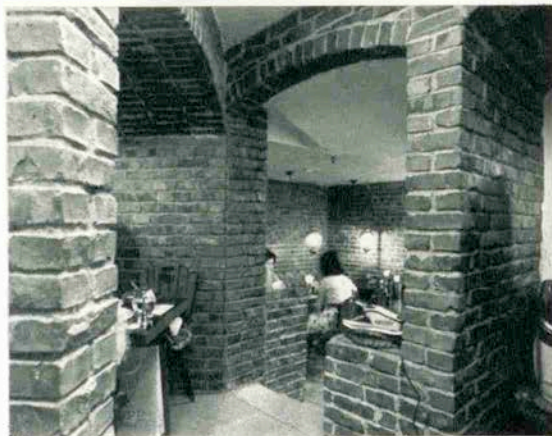

スパゲティの専門店。シックなレンガの壁に囲まれた小部屋で落ち着いてお食事が楽しめます。化学調味料は一切用いておらず、素材そのものの味を出すことに心を配り、日本人の口に合う味つけにしています。スパゲティはゆであげです。席数は全部で46。特に若い女性の間で人気が高まっているそうです。



あさり・しめじ 800円
フランクフルト・ソーセージ・ベーコン・ピーマン・トマト、しめじ、しいたけなどでボリュームのある「若者のアイドル」 650円
ベーコン、玉子、ニンニクを素材とした747 (セブンフォーセブン) 900円
その他、種類は豊富です。

でんわ (078) 332-0459

株式会社
うどんの専門店です。四國



鉄なべうどん
(阿波の手造りのみそで煮込みました)
かやくうどん定食
(かやくうどん・たきこみご飯、玉子、しいたけ、みつば、あげなど内容はバラエティに富み栄養もあります)

讃岐の手打ちうどんの専門店。店内は明るい木造りで仲々こっています。うどんの種類は7種類ありますが、味つけはお客様の注文を伺い、しかも待って貰うことなくすぐに出しています。女性に好評で、おみやげにうどん玉の持ち帰りができます。ただ今オープンセールとして1玉70円が40円になっています。

エキゾチックタウン・キタノチョウ・イジンガンドウリ

北野町界隈を歩けば

異人館と、木かげと、細い坂道と、この街のたたずまいを愛して



Pent house

生田区山本通2-111
キングスコート内
TEL 242-7090

この小粋な喫茶店は北野散策のオアシスです。白いテラスもステンドグラスも花も人形も、どれもが神戸らしさで包まれてます。



がれりあ 馬亜乃

生田区北野町4-46-2
(異人館通りキタノサークス裏)
TEL 242-5005

異人館の中で手づくりの品々がゆったりと静かに息づいています。白石、村上両先生の工房兼お店が5月3日移転しました。



Heidelberg

生田区山本通2丁目
ローズガーデン2階
TEL 222-1424

お向いの異人館をながめながら、ドイツの味を楽しむなんて神戸らしい。今日もグーテンターク。



エル・ヴィノ

生田区北野町3-48
アニルドマンション1階
TEL 241-1344

アルハンブラの夜をあなたに—スペイン料理とフラメンコの店
藤本統紀子さんもお推薦。ショータイムも楽しめます。



真珠と宝石のロマンチックセール

Romantic Sale of Pearl and Jewelry



美しい真珠、宝石をとぎめくプライスで...

お手持ちの宝石の加工、再加工は実費で、またネックレスの糸替えは無料で承ります。皆様のお越しをお待ちしております。

英連邦宝石学協会員

W. F. Schulz
シュールツ宝飾店

JEWELS OF DISTINCTION

〒650 神戸市生田区京町 オリエンタルホテルB,

T E L. (078) 331-2402 AM 10 → PM 6

COOL SUMMER—この夏の涼しい贈り物に

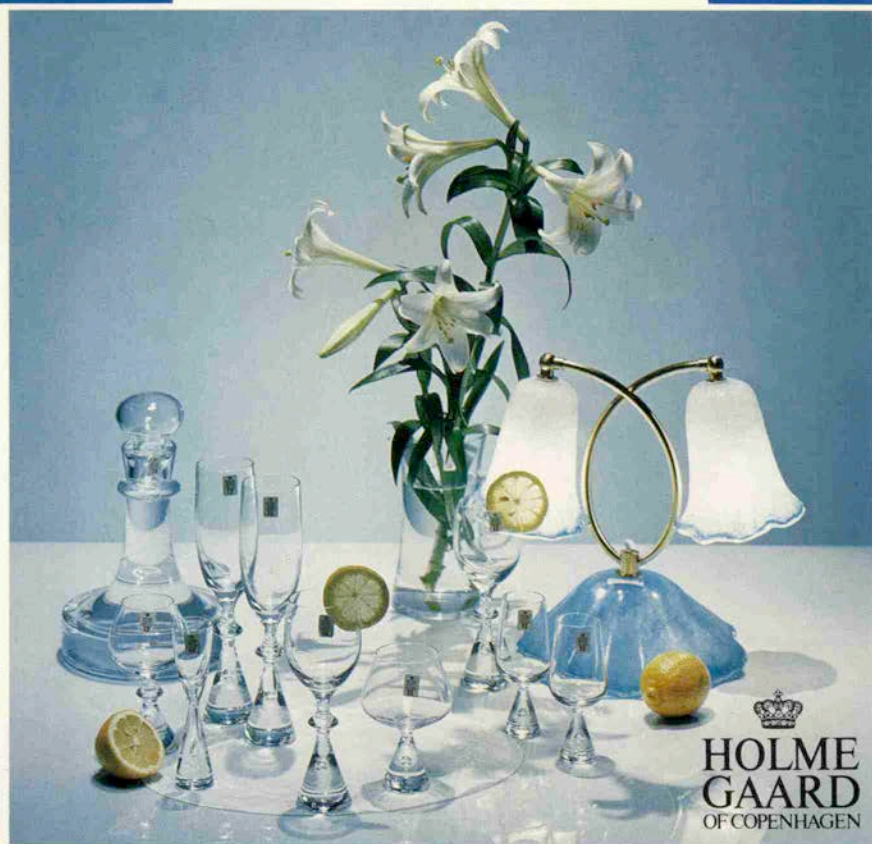

デンマーク王室で、使用されているシンブルな中にも高貴さとガラスの冷たさが生きたホルムガードの数々。暮らしの中に豊かさを求める神戸っ子LIFEに。

**HOLME
GAARD**
OF COPENHAGEN

美しい装い ゆとりの“時”—フレンチェOMURAから

■三宮で生れて三宮で育って60年
時計／宝石／貴金属

神戸 **三宮時計店**

センター街 さんちか店 京町店

■ファッションと宝飾のブティック

フレンチェ
O-MURA

KOBE/三宮さんプラザ2F ☎391-3798

■時計／宝石／貴金属

大阪 **おおむら**

三番街店 虹の街店



● 私たちの文化財をたいせつに……

異人館歳時記 (29)

旧エフ・ブルム氏邸

エフ・ブルム氏邸——。この異人館は以前、神戸市生田区山本通四丁目のかつての神戸女学院のあった通りに沿って、道より少し奥まったところに建っていた。しかし、今は神戸を遠く離れた愛知県の「明治村」に移築されている。

この建物は明治期に建てられたと思われるが建築主、設計者は不詳。木造二階建て、寄せ棟造り、日本瓦葺き、基礎石造り、外壁下見板張りオイルペンキ塗り。坪数は、一、二階共一五・五坪。かつて南に面していたヴェランダは開放されたまま。建物としての規模は小さく、主棟は中廊下をはさんで左右一部屋ずつが一、二階にある。角型の複柱にタテ溝がつき、手摺りの徳久利東やフランス風の窓は素朴ななかに異人館としての雰囲気を保っている。かつては木立にかこまれてひっそりとしたたたずまいを見せて、時折、フランス人であるブルムさんの姿も見かけられたそう。

(参考/神戸市教育委員会「神戸の異人館」)

ハイカラ神戸の 伝統が育んだ 格調ある専門店

●このシリーズは
ファッション都市 KOBE への
私たちの願いをこめて

欧風家具・設計・創作

永田良介商店

ネクタイの

元町バザー

★靴のオーダーメイド

ヨシオカ

世界のオシャレをお届けする

ウネ
KOBÉ LINE

よろず御纈衣縫上處

神戸シャツ

舶来品ブティック

Sanohe

PHOTO/吉岡 和代

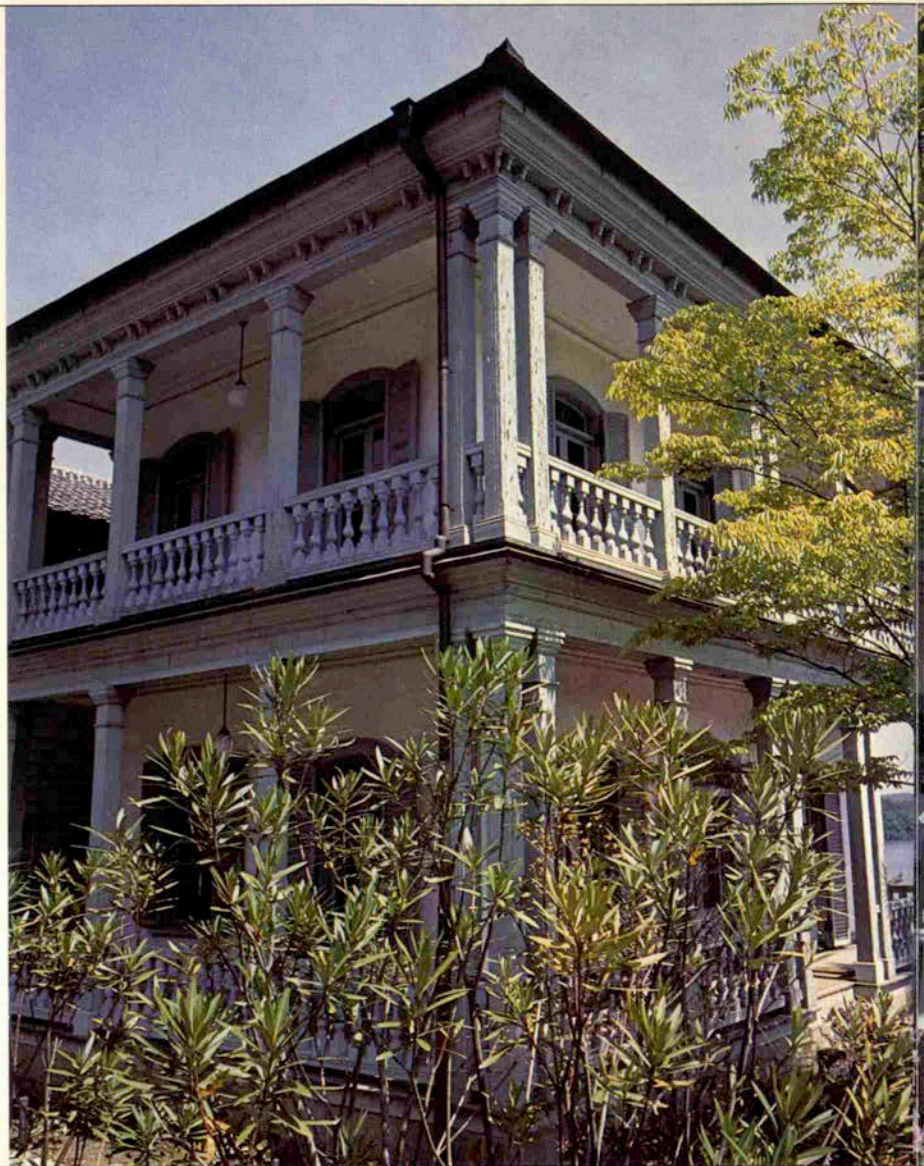

語らいの時。香りの宮水珈琲。

■にしむら珈琲北野店6月の椅子

白と黒の世界をファッションデザインに表現するデザイナーの西田武生さんが、サンロイヤルにブティック武生をオープン。あい間を縫って北野坂のにしむら珈琲北野店へ。神戸にきて神戸を知る「にしむら」の良さと一筆。疲れをいやすいこのひとときです。左より西田さん、岡本武士さん、ブティック武生神戸店長 山口 哲さん、ブティック武生神戸大丸店 川瀬オーナ



宮水COFFEEの
にしむら
珈琲北野店

〈会員制〉TEL 242-2467
神戸市生田区山本通2丁目9
3F 事務所 TEL 242-1880
10:00AM~11:00PM



北野店

■ 会員のお問合せはにしむら珈琲北野店へ
MENU 各種コーヒー500円 サン
ドウィッチ500円より アイ
スクリーム500円 オール
下水割500円

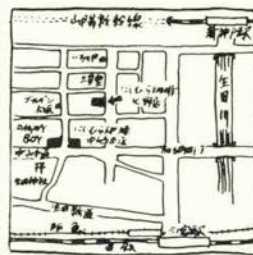

■にしむらとエトランゼ(カナダ)

ジャセックさん(日本アボット専務代理)ファミリ
 チャーミングな奥さんのマリーヌ・ジャセックさんは生け花が趣味
 で、毎年展示会にも出品するほどの腕前。ケン君(16歳)とジェフ君(14
 歳)はカナディアンスクールの学生で、長女のチェアさんは目下カナダ
 で勉強中。一杯の珈琲から、一家団欒の楽しい会話が生まれます。



"Where good friends and good coffee meet!"



宮水COFFEEの
 にしむら珈琲店

中山手本店〈中山手1丁目〉	221-1872	8:30AM—11:00PM
石屋川店〈阪神石屋川駅浜側〉	841-0763	8:00AM—10:00PM
センター街店〈三宮センター街〉	391-0669	10:00AM—10:00PM
北野店〈会員制・山本通2の9〉	242-1880	10:00AM—11:00PM
姉妹店 / コーヒータイム〈中突堤噴水山側〉	331-1605	7:00AM— 7:00PM



中山手本店



4月26日のオープニング・
パーティには
おおぜいの方々に
ご来店をいただきました。

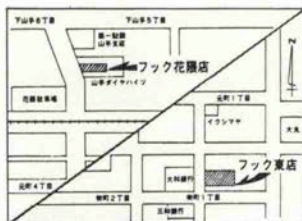

レストラン

フック花隈店

神戸市生田区下山手通5丁目26 山手ダイヤハイム

TEL 351-5255代表

営業時間 午前11時～午後10時 年中無休
ステーキハウス

HOOK東店

神戸市生田区栄町通1丁目5-3

TEL 321-3207代表

営業時間 午前11時～午後9時

毎日曜休業(第5日曜・祝祭日は営業します)

フック東店の姉妹店、フック花隈店は4月28日にオープン致しました。開店に先だち26日のオープニングパーティには神戸各界のお客様にご来臨をいただくことが出来、殊の外盛会でございました。これひとえにお客様のご厚意と心から感謝致しております。必ずやご期待とご鞭撻にそえます様、サービス、料理とも細心の努力をいたす所存でございます。

新しい店づくりは容易でないことを充分身を以て体験いたしました。幸いに花隈店は雰囲気、スペース、料理等の面において東店と相補うことが出来ると確信いたしております。10年前東店を開店いたしました原点に戻って花隈店も謙虚に努力と研鑽を積み重ねたいと存じます。

何卒旧日のご愛顧を賜りますようお願い申し上げます。
岩田 夢隆

百貨店日本橋KOBEは10周年を迎えました。

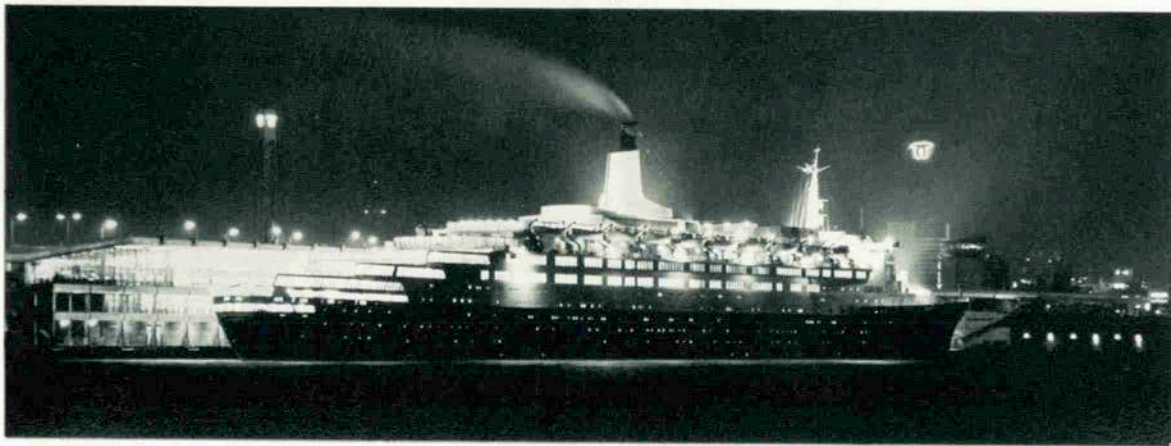

serizawa



la boutique charmante

セリザワ

東急日本橋店2階 03-211-0511 (内623)

吉祥寺店 0422-21-5317

本店 / 大丸前 078-331-1695

ブティック

芸 げ い む 夢

東急日本橋店2階 03-211-0511 (内621)

本店 / トアロード 078-331-5393

Beniya
the better fashion of the women creative service



BENIYA

東急日本橋店1階 03-211-0511 (内310)

本店 / センター街 078-332-2135~6

きものと細貨

おんがら屋

東急日本橋店4階 03-211-0511 (内294)

渋谷店 03-477-3409

本店 / センター街・市街地改造工事中52年末完成予定

日
本
橋

KOBE

6月10日～15日まで10周年記念の
出店記念謝恩セールが開かれます。

これからも神戸店ともどもご愛顧くださいませ。

KOBE SPECIAL SHOP

おかげさまでTOKYO東急

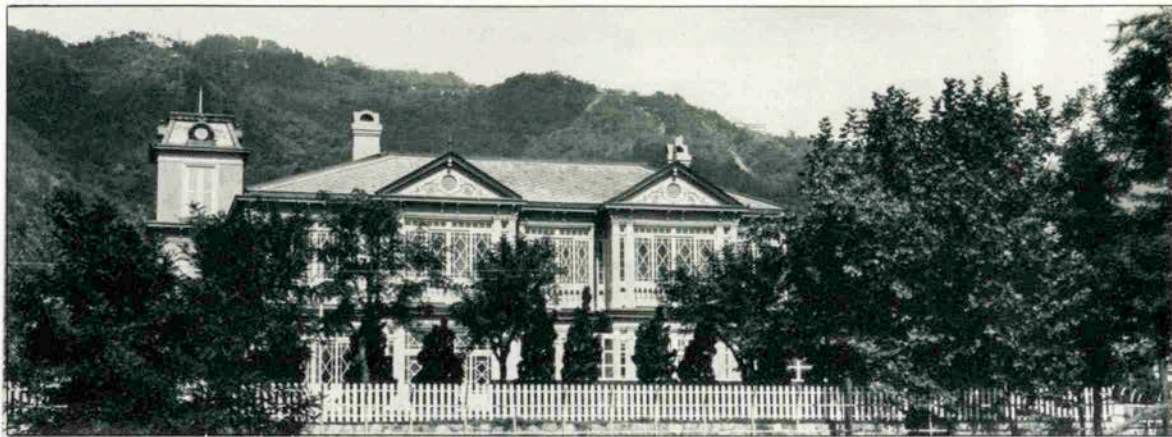

ネクタイの

元町バザー

東急日本橋店1階 03-211-0511 (内319)

渋谷店 03-477-3434 / 吉祥寺店 0422-21-5372

本店 / 元町1番街 078-331-1401

欧風家具・設計・創作

永田良介商店

東急日本橋店6階 03-211-0511 (内661)

渋谷店 03-477-3180

本店 / 大丸前 078-391-3737 ~9

よろず御襦衣縫上處

神戸シャツ

東急日本橋店3階 03-211-0511 (内219)

渋谷店 03-477-3433 / 吉祥寺店 0422-21-5361

札幌店 011-212-2618

本店 / 大丸前 078-331-2168

靴のオーダーメイド

ヨシオカ

東急日本橋店3階 03-211-0511 (内630)

渋谷店 03-477-3436 / 吉祥寺店 0422-21-5369

本店 / 大丸前 078-331-5190

世界のオシャレをお届けする
・紳士服

ウネ
KOBE LINE

東急日本橋店3階 03-211-0511 (内631)

渋谷店 03-477-3435 / 吉祥寺店 0422-21-5366

札幌店 011-212-2403

本店 / 元町1番街 078-331-3112

東急百貨店

雰囲気のあるさわやかさ

BEEF NOW—JUNE



「この店はね、モダンな感じ、ノーブルな感じ……だから楽しく味わえるんだよね」と村田安房さん(川崎重工工業㈱営業部長、右)の声に、となりで山口勇さん(川崎重工工業㈱営業課長、左)は「そのうえ明るいママの相手に気分がスカッとするね」と語しながら、神戸ビーフを賞味の夜。



ステーキ&ドリンクス

神戸館

神戸市生田区下山手通2丁目29-5 アマツビル1F (生田新道・農業会館向い) ☎ 321-2955 PM5:00~AM12:00 日祝休

ロマンチックな神戸の夜を華麗に彩る……



CLUB ムーンライト

浜田 富栄

神戸市生田区北長狭通1丁目24

(三宮・生田新道)

TEL (078) 331-0157

バーカウンター

☎ 331-0886 391-2696

レストランムーンライト

☎ 331-9554

グリル・鉄板焼 月

☎ 331-2509

六甲ムーンライト

☎ 891-0497

(7/1よりオープン)



▲神戸酒祭りより (1977.4.8)

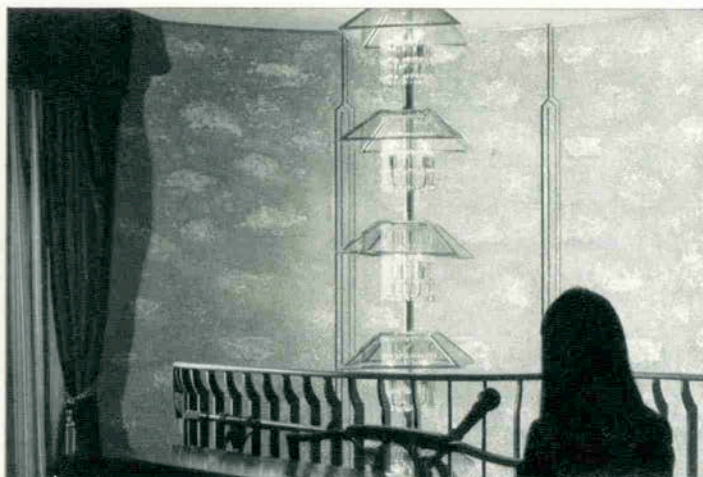

神戸酒祭りより(1977.4.8)▶



おかげさまでクラブ飛鳥は
新装1周年を迎えました。
姉妹店ピコ・アスカともども
今後ともより一層のご鞭撻、
お引き立てをよろしく
お願い申し上げます。
百々 トモエ

CLUB
飛鳥

神戸市生田区中山手通1丁目117
TEL (078) 331-7627

Pico Asuka

神戸市生田区中山手通1丁目115
TEL (078) 321-2275

人と人のあたたかい輪が広がる……



▲'77神戸酒祭りより(1977.4.8)

クラブ 千

千葉 和子

神戸市生田区下山手通り2-21 サンライズビル1F
☎391-1077



ROAST BEEF

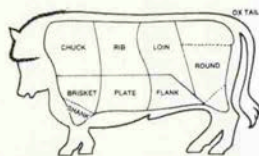

FOOD BOUTIQUE

GASTRONOMIE

ESPECIALLY SELECTED FOR THE GOURMET

ガストロノミ

神戸市生田区山本通り2丁目106 ローズガーデン1F
TEL 078-222-1529 AM11:00~PM8:00(水曜休)

Gastronomie(仏)・・・美食街・美味学・美食の精神とでも訳します。

神戸らしさ
つてなーに..

〔ローストビーフ〕 ROAST BEEF
牛ロースト肉のローストは、その堂々とした外観とい
い、食べごたえのあるところとい、他に並ぶものな
い料理である。こくがあり、風味豊かな牛ロースト肉は、
身がしまっていて、しかもやわらかいので、あらゆる肉
料理の中でも、最高のものといえる。
イギリスでは、この料理は単なるご馳走というより、
国の代表料理となつてしまっている。「彼らに、牛肉の
ご馳走と、鎧と剣を与えよ」と、シェークスピアは書い
ている。「彼らは狼のようにむさぼり食い、悪鬼のよう
に戦うだろう」と。

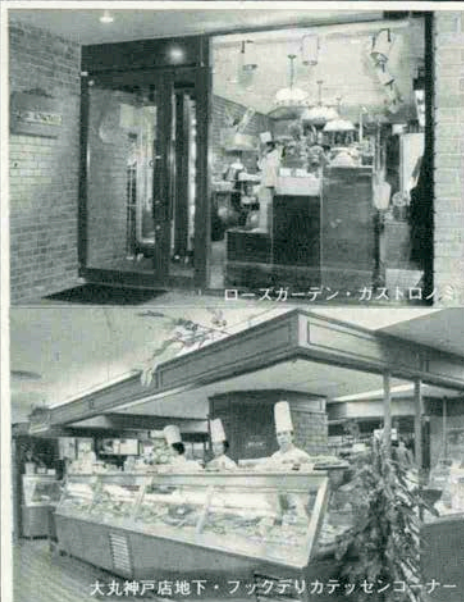

ローズガーデン・ガストロノミ

大丸神戸店地下・フックデリカテッセンコーナー

KOBEは
異人館通りの味
ローストビーフ



製造販売元 株式会社 ロックフィールド

本社/神戸市生田区元町通2丁目95 ☎(078)321-2989

姉妹店 レストラン **フック**

神戸市生田区栄町通2 ☎(078)321-3453

HOOK DELICATESSEN CORNER
(フックデリカテッセンコーナー)
神戸大丸B, ☎(078)331-8121
ジョイプラザ大丸B, ☎(078)643-3951

“FOOD BOUTIQUE”は新しいコトバ。
「ガストロノミ」<美食家>のデリカテ
ッセンとして、異人館通りのローズガ
ーデンの一階に開きました。レストラ
ンメードの高級オードブル、スモーク
サーモン、生ハム、ローストビーフ。
ハンドメイドのパンやソース、ドレ
ッシング、スパイスなどいろいろコー
ディネイトして神戸っ子のゆたかなフ
ードライフを創りたいと願っています。
ぜひお立ち寄り下さい。

*Delicatessen(独)・・・加工食品と舶来お惣菜の店



つくし

Green Kobe



★輸入商
(有)ヤング商会
白地にフェミニンなレオナール独特のプリントが、夏のおよばれにぴったり。ランパンのネクタイ等直輸入物を、格安のお値段で小売もいたします
北野町4丁目83-2
☎078-43784

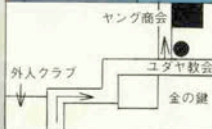

★メンズ
ファッション
フレンド
アイ・アンド・ユー
イタリアの夏・アメリカの夏、ホワイティな店内には欧米のフレタが一輪。特大サイズもバラエティ豊かに
トアロード・コタビル1・2F ☎332-2007



★世界の服地
シンワ
カラフルな夏・シックな夏、あなたの思いのままにお気に入りの服地でこの夏をクリエイトして。
さんちかタウン店 ☎3321-5254
センター街店 ☎3331-3098



★メンズウェア
アダムG 岡田 巖
素材・デザイン共にユニークなものを好む岡田路剛士先生と先生に勧められて新調した替え上着がびっぴりのお父さま。技術と信用の裏付けですね。
真合区御幸通6御幸ビル6F ☎221-9314

緑う

Beautiful



★紳士服
濃紺地に白いストライプは粋な紳士に相応しい夏の装い。OSオリジナル・サマー・モヘヤードです。英国製著名メーカー。153万円より（着仕立券付）
元町4丁目浜側 ☎341-0693

柴田音吉洋服店



★画材・額縁
緑のそよ風に誘われて戸外へ出かけましょう。末積では画材の便利な携帯用のセットから本格的なものまで豊富な種類と品数が揃っています。
トワロート大丸店 ☎331-1309

末積製額



★チョコレートと
ケーキのお店
本場スイスの手造りチョコレートと甘さをおさえた上品な味のケーキが大評判。思わず迷う美味さ。本店 東区本通6丁目 ☎80-2446
支店 阪急六甲駅前 ☎841-2640

ハイジ



★べっ甲
「あー、素敵なフレズレット」どこで見つけたの？
「フー」といわれるような個性的なアクセサリーがたたくさん揃った元町の老舗で安心してショッピング。
元町1番街 ☎331-6165

太田べっ甲

balcon collection series

〈50〉卓上ベル

富尾 道隆さん

〈アメリカン・ベル・アソシエーション・日本支部長〉

音に対する畏敬の念、そして悪魔をはらい、祈る。これがベルのそもそもの始まりらしいが、一般に知られるのは食卓を飾るディナーベルと呼ばれる卓上ベル。アメリカにはベル愛好者の集い「アメリカン・ベル・アソシエーション (ABA)」があり、総勢2600人。日本人として第一号の会員が富尾さんである。

十数年前にアメリカで買った国連ビルの記念卓上ベルが手にしたはじめて、以来、買い求めたり、友人からのお土産だったり、みるみるうちに各種のベルが、……自宅の居間には1300個のベル、ベル、ベル……

コーヒーの用意ができるとベルがチリンチリン。

センター街店にて
カメラ / 米田定蔵



ハロウ

★英国風喫茶・レストラン 三宮さんプラザ店
TEL 391-1758 AM11:00~PM9:00迄

★コーヒーショップ トア・ロード店
TEL 391-1210 AM10:00~PM9:00迄

★コーヒーショップ センター街店
TEL 391-1375 AM10:00~PM9:00迄