

Kobe Fashion Spot

★ファッション市民大学公開講座
熱っぴい雰囲気の会場

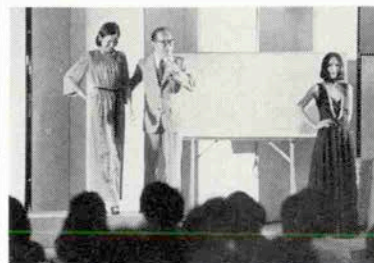

講演中の細野さん<中央>

神戸市が主催しているファッション市民大学も今年で3年目、毎年度市民にも講座を開放しようということでひらかれている。この公開講座も第3回目。今年の講座は、デザイナーの細野久氏とデザイナーの金井美代子さん。いずれも現代の日本のファッションを創るトップデザイナーとして活躍している人たちである。

細野氏のテーマは「ライフスタイルの着こなし」ということで、最新作のファッションを見せながら、神戸でのファッションはどう考えるべきかということでライフスタイルの神戸の特質を生かすこ

とを強調、また、ファッションは着こなしが大切と、実際の服の選び方、組み合わせなど、化粧とアクセサリの方法、身のこなし、マナーなどを細かくいろいろなファッションを紹介しながら手ほどきをした。また神戸こそ、ファッション都市にふさわしい街だとその発見を語った。

金井美代子さんのテーマは「'75冬〜'76年のコレクションのスライドより“シンブル・ライフ”——着易い服への提案」ということ、現在東急百貨店で展開しているファッションを紹介、フレッシュなスタイルをふんだんに見せ受講者を圧倒し、第一人者らしい凄まじさを見せた。10月31日生田神社会館4F参加者300名

★サノヘ・キャピタルショーで
'76春夏ものの作品をはなやかに



新しいヌーベルサノヘの2階でショーを

元町1番街にお目見得した“ヌーベルサノヘ”が、10月23日24日の2日間、'76春・夏もののサノヘ・キャピタルショーを2階のサロンで開き、ひと足早いヨーロッパコレクションを紹介した。

ラシーヌの小花模様のツーピース、ドザープルのレモン色のワンピースや白地

に茶の水玉ワンピース、パルマンのベストスーツ、ジロンデュのさりげないカーディガン、クレージュの新鮮なカジユアルウェア、クナップのベスト・パンタロン、ブラウスなどのコーディネート楽しい組み合わせやアンサンブルなど、サノヘの選ぶモードは、ディタイムの品のよいさらっとしたタッチでまとめられていてさすがに神戸らしい眼。

初めてのサロンショーに、お客さまもリラックスした雰囲気、アットホームな感じだし、ショー後の品選びが落ちついてできる。神戸の専門店のファッションリーダーらしい風格が嬉しい催だった。元町2丁目の本店は12月3日にオープンされるが、またどんな装いとコレクションでアピールするか楽しみだ。

★神戸市の新しいミラノ情報員
木下敏郎さん12月出発

神戸市の貿易観光課が、ジェトロのファッション情報員として、ミラノへ藤井和夫さんを派遣していたが、12月10日に新しい情報員として木下敏郎さん<33>がパトントッチのために日本を出発。木下さんは、神大法科出身で神戸市吏員9年生のファイトマン。

「ヨーロッパのファッションの伝統の重みをこの眼で確かめたい」と張りきっている。主に服飾、靴の情報を集めるのが目的。



serizawa

la boutique charmante

セリザワ

美しい女性ひとの美しい時

おとなの色をおとなの心で着こなす、
思わず花を捧げたい、「イブの主役」



serizawa

本店 = 神戸市生田区三宮町 3-18



本格派の人々に
愛される

ヨシオカの靴

東京渋谷バルコ別館に、12月5日
新しいヨシオカがオープンしました

★靴のオーダーメイド

ヨシオカ

神戸大丸前	TEL 331-5190
東急渋谷	TEL (03) 477-3436
東急日本橋	TEL (03) 221-0511
東急吉祥寺	TEL (0422) 21-5369
バルコ池袋	TEL (03) 987-0577
バルコ渋谷	TEL (03) 476-5370



この冬のコートの着こなしは、体にピッタリとフィットさせ、コートの後に余裕をもたせ、浮かせて着るのがコツ。まさにクラシカル・モダンの神髄は着る男の持ち味を語る。

世界のオシャレをおとどけする

ウネ

神戸元町1丁目 TEL 331-3112

東急百貨店 渋谷店・日本橋店
札幌店・吉祥寺店



よそおいの^{うた}詩のなかで

服飾文化の中心 ヨーロッパの品々が語りかける^{うた}詩は あの紺青の海のこと……
それとも印象派の画家たちが 彩った美しい自然のことでしょうか……



▲ヌーベルサノヘ

12月3日、本店〈サノヘ〉がもとの場所でOPEN！
神戸でサノヘが三店になりました。よろしくお願いいたします。

ヌーベルサノヘ	SANOHE	クレージュサノヘ
元町1番街	元町2丁目	トアロード
TEL078(321)1710	TEL078(331)4707~8	TEL078(331)1952

響く鐘によせて

——あきらモード〈12月〉——

ヘア／西野 明
撮影／米田定蔵

バックに流したカーリーヘア。
ゆれる女心のような微妙なウェーブ。
クラシックな装いにもマッチした
女らしいヘアです。

モデル／宮本真弓さん

あきらでは、お客様のカットの
ご相談を受けております。
お気軽にお申しつけください。

●毎月曜、第三月、火曜休み

ブルーあきら

カット ￥6,000 ビジター料含

コールド・ワンコース

￥13,700 ビジター料含

ローズあきら

カット ￥4,000

コールド・ワンコース ￥11,700

beauty salon 西野 明

blue akira

神戸市生田区北野町3丁目65ノ3

9:00am～6:00pm ☎221-9080

rose

akira

西野笑子

神戸市生田区三宮町2丁目35

10:00am～6:00pm ☎331-4461

ヘアカットのモデルになってくださる方を募っています。ご希望の方はブルーあきらまでお申し出ください。

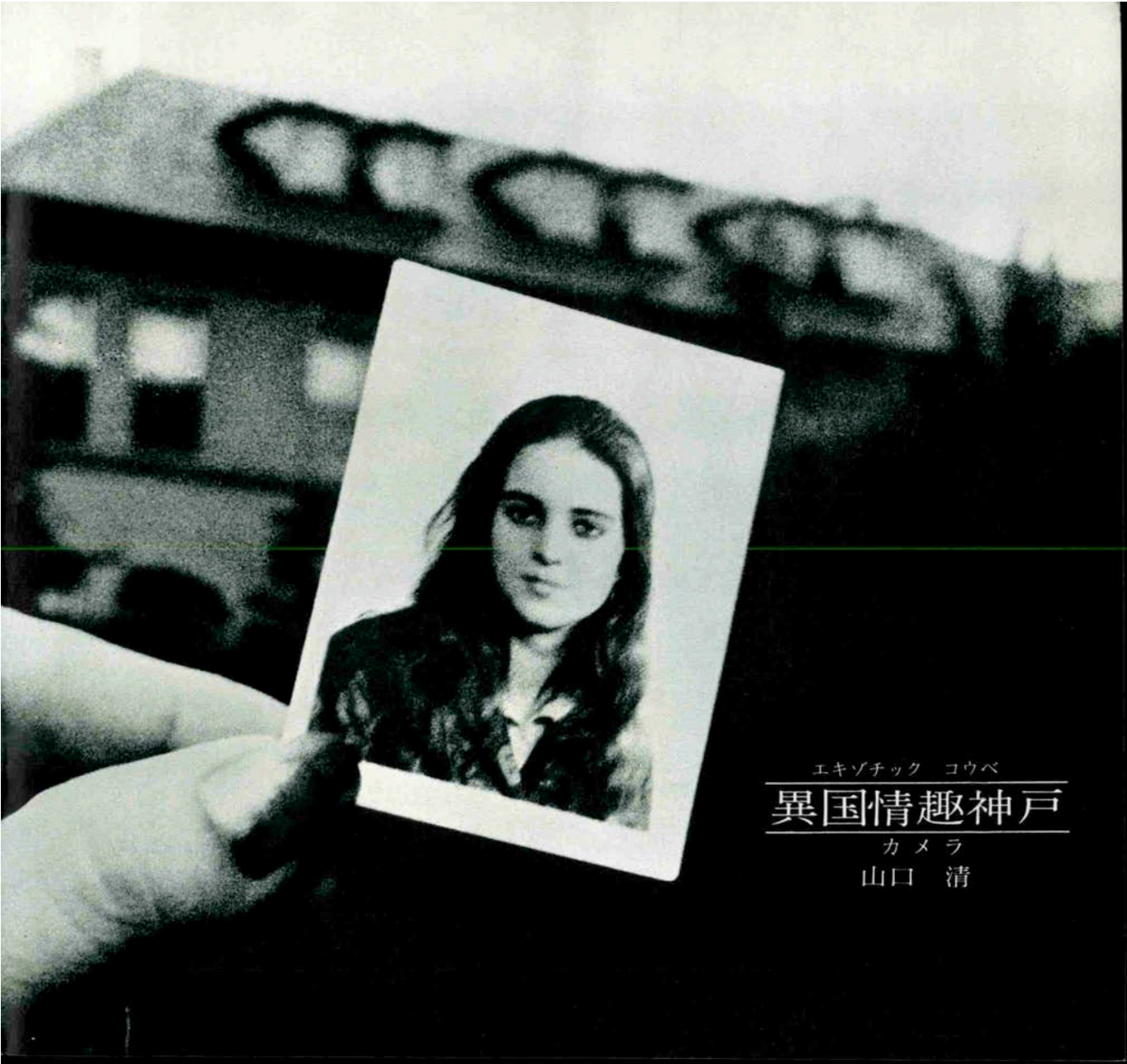

エキゾチック コウベ

異国情趣神戸

カメラ

山口 清







六甲に残る異人館



アメリカ、フランス、イギリス、中国、そして地図で探しても解らないような国の人々まで
ゴルフ、テニス、ラグビー、ランブ、西洋家具、洋服など数知れずのハイカラな品々を
神戸は集めて暮してそして今に至る。
たとえば阪急電車の中をプロンドの髪、青い瞳の少年がはしゃぎながら駆けぬけて行く。



夜のトアロード

Merry Christmas

— 愛のあるクリスマスのために —



婦人靴専門店

ジョアンナ

三宮さんプラザ1F TEL.391-5078

トータルファッションの店

SALON DE
JOANNA

三宮センタープラザ2F TEL.332-2860

いつも焼きたて



ブール〈BOULE〉

英語でballつまりボールのように丸い型という意味で、王朝時代から変らない型で歴史のあるちょっと変わった味をもち、日持ちもよくハムなどを挟んで食べると最高!

バックステューベベルはドイツ語で、焼きたてのパンを売る店。少しずつ何回も焼き上げます。あなたに、いつでも焼きたてのパンをお求めいただくためです。本格派の店の、焼きたてのパン。きっとあなたを虜にいたします。

バックステューベベルは、センタープラザと、さんプラザの間を地下へおりた所にあります。

バックステューベ



センタープラザ地下 TEL (078) 331-0022

MERRY CHRISTMAS

あなたの
ライフスタイルを
つくるスギヤ

渋谷店が12月5日オープンしました。
よろしくお願いします。

婦人服飾とおしゃれ小物

スギヤ

本店 / トアロード / 331-3436

六甲店 / 阪急六甲 / 871-2733

東京店 / 池袋バルコ / (03) 987-0567

梅田店 / 阪急三番街 / (06) 372-4877

宝塚店 / 阪急宝塚 / (0797) 71-5033

阪急神戸店 / 阪急百貨店 / 321-3521

心斎橋店 / 心斎橋バルコ / (06) 245-1316

芦屋川店 / 阪急芦屋川 / (0797) 31-8193

宇都宮店 / 西武百貨店 / (0286) 35-0111

渋谷店 / 渋谷バルコ / (03) 476-1650

有限会社スギヤ事務センター / (078) 241-2291・2

写真提供  WORLD CO. LTD

Merry Christmas



スイスに生れたW・F・シュールツ家の長い歴史が物語る

世界各国より直輸入宝石の数々、日本の真珠などをどこにもない

ヨーロッパセンスのデザインで……。芸術の息吹きを感じさせてくれる

オリジナル銀製品が集った宝石ブティックです。

お手持の宝石加工、再加工は若い宝石デザイナーの最新の感覚と
老練な職人の完璧な仕上りを笑顔で承ります。

W.F. Schulz
シュールツ宝飾店

オリエンタルホテル 地下名店街
TEL (078) 331-2402

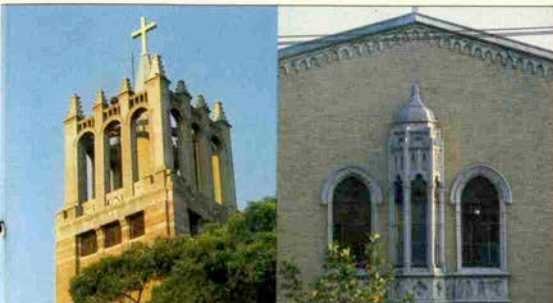

KOBE CHRISTMAS FASHION

ヨーロッパを感じる神戸で。



★紳士・婦人服飾

サンサカエ

紳士店元町2 ☎331-5121
レディス店元町1 ☎331-7885
大阪心斎橋 ☎06(213)3378

この秋冬は紳士ものも茶、ベージュ、グレイが主流。デイオールのジャケット、替ズボンやウンガロのネクタイが粋。アカスキエータム、ジャケット・スラックス、パードンウツス(英)・バーバリ(英)コート。



★株式会社

ベニー 毛皮店

神戸国際会館
(ショッピング街)
☎221-3327

関西随一といわれる毛皮の品数の豊富さと、毛皮の専用倉庫(無料あづかり)の設備はしにせの内容にふさわしい。フランスのバルマシ。カナダのグログナ。スイスのメイヤー。など海外20社と、コレクションはさすがです。



★ボタン

ピンク

センタープラザ店 ☎332-2868
スタイルパレス店 ☎321-1234

コーディネートの上手なあなたにジバンシイ、フォントナ、ルイフェロー、ハーディエミイ、三宅一生etcのスクーフを。贈物にもネ。



★スポーツブライフに

シャス

国際会館ショッピング街アーケード
☎251-8161(内線321)

スポーツテイナクリスマスプレゼントに、ヨットや馬の76カレンダー、薔薇や馬柄の食卓用品、Xマスのデンマーク、オランダ飾皿が素敵。

MERRY CHRISTMAS



★舶来服飾

タカス

神戸・生田・三宮・3ノ16
大丸前ハイセンスアイランド
☎(078)331-2706
工房 ☎841-2446

帽子、コート、ブラウス、ベスト、スカートの5点セット(伊・リニアG)でいろいろな組合せをお楽しみ下さい。高級お誂とタカスオリジナルブレタポルテもどうぞ。

★世界の服地

シンワ

センター街店 ☎331-3098
さんちか店 ☎321-5254
ファミリータウン

クリスマス夜の夜に装うベルベットは花柄、抽象柄のプリントで、コートならカシミア(仏)色はベージュ、焦茶、紺とシックな変身を。



★婦人服飾・室内装飾
ブティック

サン・クロア

東灘区岡本1丁目4-17
☎452-5556
芦屋店 ☎(0797)31-3339

岡本の静かな街並にマッチしたブティックへサン・クロアをご存知? 本におしゃれが好きあなた、この冬に装うためのお店よ。

★メンズウェア

アダムG

15ノ1-93 14 7、8年来のごひいき
6221-11 兵庫 7、8年来のごひいき
通7ノ1 同 田 7、8年来のごひいき
幸60 県農協(会長)は、軽い
区60 研究シルクのスーツを着る
合ビタ 術れ紳士。グレイの他に
幸ス 茶と紺もご愛用。
街御力販

