

■ホエム・ド・コウへ(4)

# Poseidonの息吹

伊勢田史郎

海からの風は緑いろに匂う

すこうし 死者の体臭をこめて

山躑躅の花が いちめんに零れている

岩に せきとめられている 溪流

こぼ こぼ

湧き あふれる泉 の傍らの ちいさな葦

の径を下りてゆく

透明な虚空の淵 に 海豚が遊んでいる

吹き流し は 百貨店の屋上に ひるがえる

葉いろの髪の童女がゆく 蔭からむ石塀の道

を 白と黒 二匹のエアデール・テリアを

つれて

ちらばる 噴水の飛沫 で リムが光る

二台の自転車は睡っている かさなつて

税関の大時計は十五時十五分である

苦いぐちづけ のように

潮騒は、耳のおくて いつまでも遠い

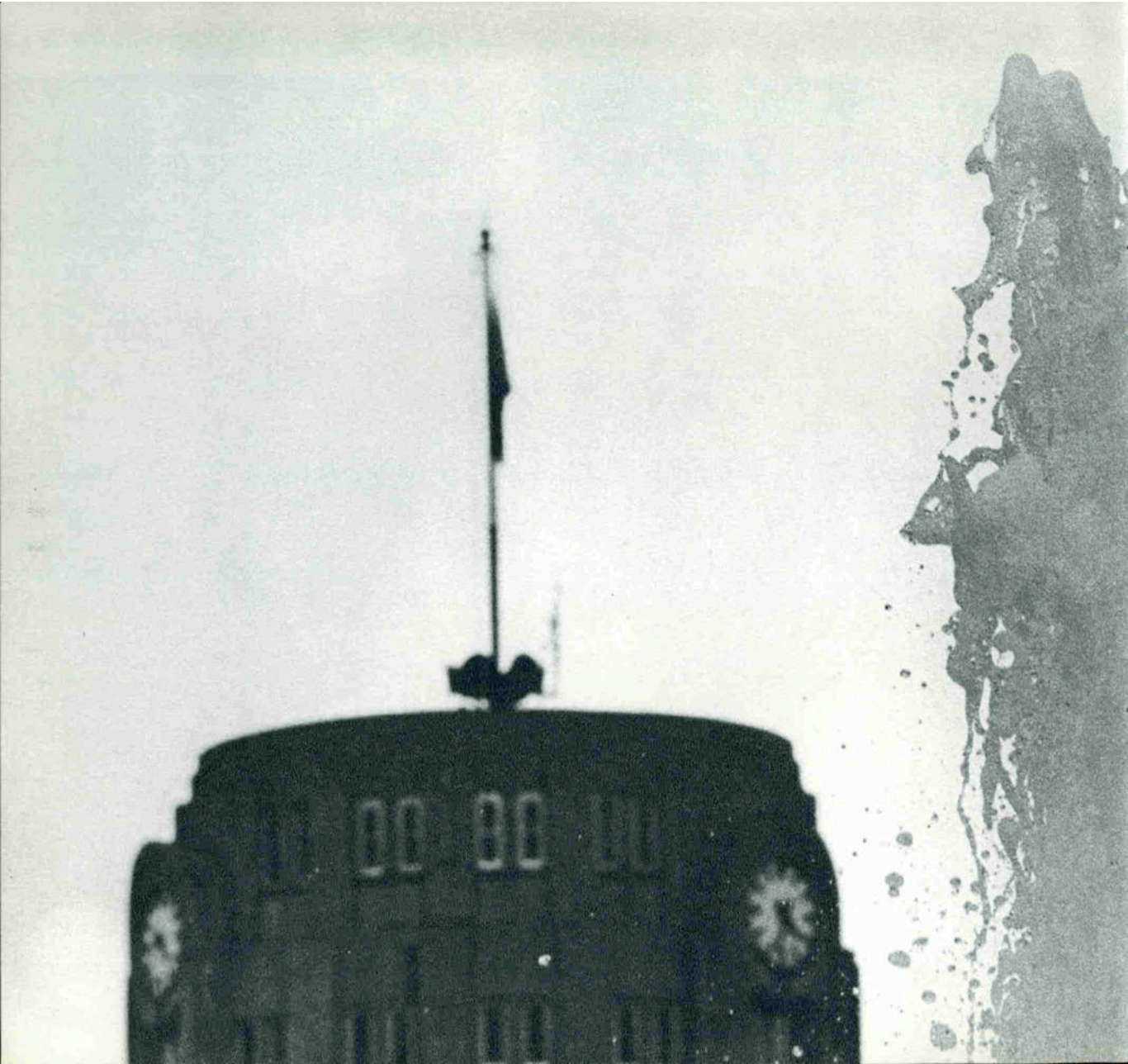



贈り物は心と心のふれあい

選ぶ楽しみ 贈る喜び



**iittala**



イタラ製の一個のグラス、ぶどう酒を盛るによく  
澄み透る泉の水を飲むに適し…… 名づけて“ニヴァ”

舶来洋品雑貨・贈答・記念用品 ギフトセンター  
室内装飾家具・美術品



**FLA**

世界のブランド/ロイヤルコペンハーゲン  
フィンランドイタラグラス専門店

神戸国際会館一階アーケード

〒651 電話 神戸 (078) 221-9713



本格派の人々に  
愛されるヨシオカの靴

★靴のオーダーメイド

**ヨシオカ**

神戸大丸前 TEL 331-5190

東京・東急渋谷 TEL 462-3436 / 東急日本橋 TEL 221-0511 / バルコ池袋 TEL 987-0577

大阪・心斎橋バルコ / TEL 245-1484



神戸っ子クルーズ <英国豪華客船>

## “オルソバ号”地中海の船旅

月日	都 市 名	交通機関	摘 要
7/7	大 阪 発	AF-273	北極経由でナポリへ
7/8	ナポリ着		ナポリ市内観光
7/9	ナポリ		ナポリ市内観光
7/10	ナポリ 発	AF-2035	ルーブル美術館等、夕方モロッコ着
7/11	タンジール 発	オルソバ	タンジール観光、夕方オルソバ号乗船
7/12	オルソバ号	*	オルソバ号上でゆっくり
7/13	バルセロナ 着	*	スペインのバルセロナでの一日
7/14	バルセロナ 発 ローサス 着	*	コスタブラーバのローサス 美しい地中海の海岸と海
7/15	アジッショ 着 アジッショ 発	*	コルシカ島での一日
7/16	マルセイユ 着 マルセイユ 発	*	フランスのマルセイユでの一日
7/17	フィレフランチュ 着 フィレフランチュ 発	*	風光明媚なりビエラの海岸
7/18	ナポリ 着	*	マジョルカ島着
7/19	ナポリ 発	*	マジョルカ島での一日
7/20 7/22	オルソバ号	*	オルソバ号上でゆっくり
7/23	サザンブトン 着 サザンブトン 発	UK-140	イギリスのサザンブトンでオルソバにサヨナラ サザンブトンで観光後ロンドンへ
7/24	ロンドン 着		ロンドン市内観光
7/25	ロンドン 着		ロンドン市内観光
7/26	ロンドン 発 ナポリ 着	AF-805 AF-270	北極経由で日本へ
7/27	大 阪 着		懐かしの日本着

英国豪華船“ORSOVA”(29,000トン)のファーストクラスで、地中海の素晴らしい土地を訪れてみようという豪華な旅です。

行き帰りはナポリ、ロンドンでゆっくり、優雅な船旅はヒューマンそのもの。あなたの人生にすばらしい時を与えます。ぜひご参加を！

★お申し込みお問い合わせは

月刊 神戸っ子まで

神戸市生田区東町113の1大神ビル8F  
TEL (331)2246(代)

ドッドウェル トラベル サービス

■申し込み締切日 昭和48年 6月10日

旅行期間 昭和48年 7月7日(土)～7月27日(金)

総費用 ￥590,000～￥758,000

<神戸> (078)251-0021  
神戸市東灘区磯上通8-9-6

<大阪> (06)443-8721  
大阪市西区堀1丁目

<東京> (03)211-2141  
東京都千代田区丸の内1丁目4-1



あきらモード<5月>



MAY WIND

西野 明<ヘアーデザイナー>

水色の神戸の5月に風になびくヘアー カールがクラシックなキ  
ュートさをただよわせて 初夏のはなやかさがあふれます

(モデル/高田温美さん)

beauty salon

*blue* akira

西野 明

神戸市生田区北野町3丁目65ノ3

TEL (078)221—9080

★A.M. 9:00~P.M. 6:00迄

*rose*

西野笑子

akira

神戸市生田区三

宮町2丁目35

TEL (078)331—4461

★A.M. 10:00~P.M. 6:00迄



ブルーあきら

いろりや

生田神社

国鉄三の宮駅

阪急三の宮駅

センター街

ローズあきら

国際会館

優雅な女を創るトア・ロード<アトリエ・ヨシコ>



クチュール  
*atelier*  *yoshiko*

神戸・生田区北長狭通り3丁目2ノ3 トア・ロード  
クロスビル1F      PHONE 078 (321) 2 2 6 8



世界の一流品を集めたトア・ロード<クロス>



靴と舶来雑貨 **クロス**

神戸トア・ロード TEL 391-1781(代)

さんちカレディスタウン TEL 391-2562 大阪阪神百貨店 TEL 345-1201





*MEN'S APPAREL*

**San Sakae**

MOTOMACHI-2

TEL 331-5121



*Ladies*

**San Sakae**

MOTOMACHI-1

TEL 331-7885

I'm with you .....  
My brother

Oh!

吾らみな兄弟



MEN'S WEAR **MERCURY**

神戸店 大丸前山側角 Tel (078) 331-7857

大阪店 ミナミ地下街虹のまちホタン通り Tel (06) 213-6158



確かなものだけを求めるあなたのインテリアサロン  
 神戸手づくり家具と世界一流ファニチュア インテリアファニングをコレクション

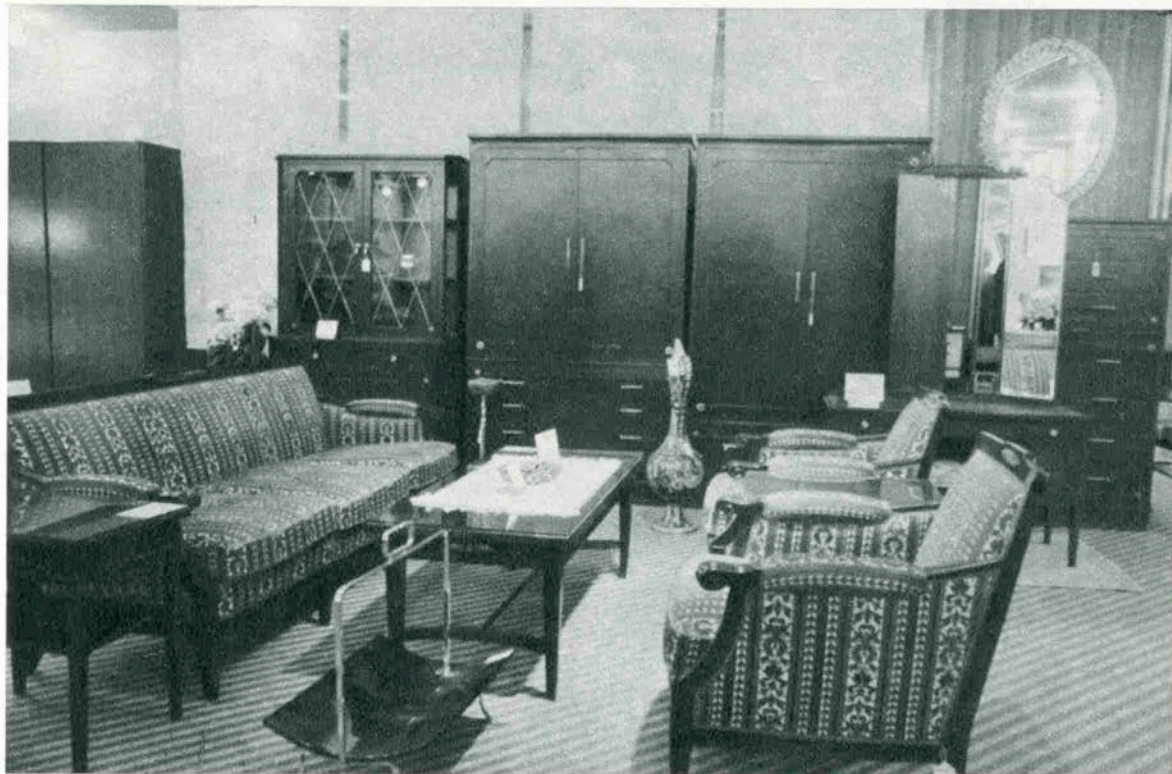

リビングづくりのアドバイザー

**MAPLE** FUJIYA

KITAHANKYU BULD.

55 SHIBATA-CHO KITA-KU OSAKA

大阪市北区芝田町55(北阪急ビル)阪急の～る街

TEL. (06) 373-0521(代)



本社  
株式会社

**不二屋**

本社 神戸市生田区三宮町3-5

TEL (078) 391-0535(代)

工場 神戸市垂水区多聞町小東山 975

TEL (078) 706-5914

# Mademoiselle de Kobe

物静かな心の暖かい人

太田美樹子さん(22才)  
〈甲南大学英文科研究副手〉

今年の4月大学を卒業した彼女は大学院への進学を勧められたが幅広く教養を身につけたいと、英文学の聴講を続けるかたわら4年前から始めた茶道に打ち込もうとしている。

「ものごとにこだわらない性格です」と、明るく笑いながらも物静かな落ち着いた雰囲気をもった心の暖かいお嬢さんなのです。

Bonheur

ボンヌール字兵室

児島寛二

神戸市生田区下山手通2丁目1-2  
TEL331-3668・7034 生田神社前







# 祝 神戸まつり



ナイトクラブ・レストラン

## 北野 クラブ

神戸市生田区北野町 1-64 TEL(078)231-2251

フレンチレストラン

## ブラン ドゥ ブラン

神戸市生田区京町 77-1 神栄ビル TEL(078)321-1455

六本木に **ストックホルム** 誕生…!

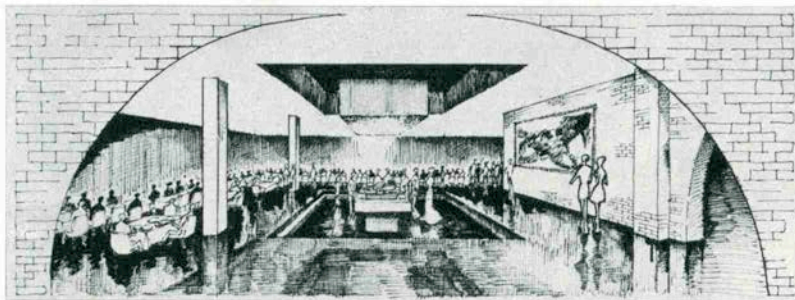

スウェーデンの伝統的なスモーガスボードを中心に  
北欧のなまの素材を、繊細なまごころに包んだ料理の数々……  
神戸の**北野クラブ**が、六本木で開店いたしました。



## レストラン ストックホルム

東京都港区六本木6-11-9 スウェーデンセンター Phone 403-9046

レストラン ムーンライトの

ワイン シリーズ  
Wine Series...<2>... ドイツのぶどう酒



朝比奈 千足

(その1)ライン地方のヴァイン

シェークスピアの戯曲“ヴェニスの商人”の中でポーシャが嫌いな縁組を避けるために「……間違った箱の上にライン酒の大きな杯を載せておいて。中に悪魔が隠れているように、外に誘惑がありさえすれば、大丈夫、きっとあの人はその箱を選びましょう……」と言うところがある。相手の男というのは、ドイツ人であるザクセン公。ドイツ人は朝から飲んだくれているという印象は、この頃からもあり、また「ライン酒」とはライン・ヴァインを示すのだがこれもドイツの酒の代表であり、十八世紀には英国でも知られていた。ひと口にライン地方のぶどう酒といっても、非常に広範囲にそれぞれ違った味を持つ酒を作る地方が細かく分散している。それはドイツの「父なる河ライン」の広く肥えた流域と、ドイツ中で最も天候にめぐまれた丘陵地帯が連なる地方である。ここでできるぶどうは、水分が多く、しかもしっかりした風味を持つ。「高貴な」という意味のドイツ語の形容詞を持つ、純度の高いヴァインでその甘い、舌にとけるような味は、一般に女性が最も好むものとされている。ドイツのぶどう酒は一般に(例外もあるが)ナデ肩の壺に入れられ、その美しいラベルは蒐集の価値のあるほど多彩である。ライン酒は焦茶色の壺に、モーゼル酒は緑色と決まっているのもおもしろい。

(洋楽家)

レストラン

ムーンライト 三宮・生田新道  
TEL (331)9554

輸入洋酒専門店

春

屋

HARUYA

WHISKY.WINE.SPIRITS

阪急西口(味楽街) TEL (331)4973・3310



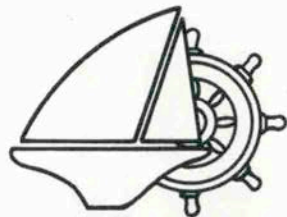

*Marine Boutique*

**CHASSE**

Kobe International Hotel Shopping Arcade

(078) 251-8161 Ext. 331

Kyoto Marubutsu Department Store 2F1.

(075) 361-1111 Ext. 338

Nagoya Meitetsu Department Store 6F1.

(052) 571-1111 Ext. 4405

(スイス)

シーバッグ 麻100%

L46cm×70cm

S30cm×45cm

(イギリス)

デニム クルージングキャップ

L. M. S.

白い白い帆  
水色の空  
海のしづき  
ヨットの夏



**トランスグローバル**

本社★神戸〈221〉2603

営業所★東京・名古屋