

152

# 神戸のうまいもとドリンクینگ

## ★日本料理

阿なご寿司 青 辰  
神戸市生田区元町通3-184  
TEL 331-3435

讃岐名代うどん あ こ や 亭  
神戸市生田区旗塚通7-5 TEL 231-6300  
トアロード店 TEL 391-2538

和 食 く れ な い  
三宮生田新道浜側中央  
KCBビル2F TEL 331-0494

かつばう 花 く ま  
神戸市生田区花陽町45  
TEL 341-0240

鍋もの・おむすび 悟 味 酒  
お茶漬・おぼろ  
神戸市生田区北長狭通1-20 TEL 331-3848  
三宮さんちカクダツ TEL 391-5619

お茶漬・おむすび 悟 味 酒  
鍋もの・おぼろ  
神戸市生田区北長狭通2-1  
TEL 331-5535

た こ 焼 た ち ば な  
三宮センター街(東橋筋) TEL 331-0572

和 風 料 理 楽 樹  
神戸市生田区下山手通3丁目41  
トアロード西旗漢路交差点 TEL 391-8649

料 亭 大 し ま  
生田区生田町6丁目39の6  
TEL 221-1360・1945

寿 司 ミ ハ ラ  
神戸市生田区元町通1丁目12  
TEL 391-3155

## ★西洋料理

レストラン ア ポ ロ ン  
神戸市生田区八幡通5丁目6  
TEL 251-3231

レストラン 鹿 皮〈あらかわ〉  
神戸市生田区中山手2-9  
TEL 221-8547・231-3315

GALLERY & STEAK HOUSE SAN-MON 三 門  
神戸市生田区中山手通1丁目198-99  
YMCA西側筋入る TEL 331-5817

レストラン ルカ・カルトン  
生田区北野町3-67-2  
TEL 241-4321-4

ステーキハウス れ ん が 亭  
神戸市生田区下山手通2丁目34  
TEL 331-7168

レストラン 男 爵  
神戸市生田区中山手1-18  
山手第一ビル1F TEL 241-0778

maison de la mode 花 屋 敷  
三宮ワラワロード市役所前  
TEL 251-2109

鉄板グリル き ゃ ん ど る  
神戸市生田区北長狭通2-22  
TEL 331-1183

レストラン キングスアームス  
神戸市生田区磯辺通4-61  
TEL 221-3774

居酒屋 奥 ね ず と ら ん 井 戸 の あ る 家  
生田新道新世紀南  
TEL 331-5664

レストラン ムーンライト  
三宮・生田新道  
TEL 331-9554

串かつ店 和 蘭 陀 屋  
三宮相瓦タクシー北入  
TEL 321-0230

グリル・鉄板焼 月  
神戸市生田区北長狭通1-24  
生田神社前 TEL 331-2509

BARBECUE & STEAK 六 段  
生田区元町通3丁目  
TEL 331-2108

イタリア料理 ドンナロイヤ  
神戸市生田区明石町32  
明海ビル地階 TEL 331-7158

レストラン ハイウェーイ  
神戸市生田区下山手2-20  
TEL 331-7622

ピ ヌ ヌ キ オ  
神戸市生田区中山手2-101  
TEL 331-3545

レストラン フ ッ ク 東 店  
神戸市生田区栄町1-5-3  
TEL 321-3207

テイクアウト 那 寿  
三宮トアロード  
TEL 391-1873

レストラン ミリオナークラブ  
生田区山本通2丁目50の2  
レストラン 231-9393-5  
メンバーズ 221-1162

メキシコ料理 ティファナ  
神戸市生田区山本通3丁目18同教会前 TEL 231-1188

★喫茶 フォーグ  
ウエスタン ローストシティ  
神戸市生田区三宮町3丁目22  
TEL 331-3770

富水のコービー にしむら珈琲店  
中山手店・神戸市生田区中山手通1丁目70  
TEL 221-1872・231-9524  
センター街店・神戸市生田区三宮町2丁目35  
TEL 391-0669

modern jazz & Coffee さ り げ な く  
生田区北長狭2-22 TEL 331-9762

高級茶房 ミ ハ ラ  
神戸市生田区元町通1丁目12  
TEL 321-4735

喫茶-レストラン バ ロ ン  
神戸三宮サンパザ地下 トアロード店  
TEL 391-1758  
TEL 391-1210

珈 琲 モ ー ツ ア ル ト  
神戸市生田区山本通2丁目98 グラフドマッシュ1F  
TEL 241-3961

★club 阿 以 子  
神戸市生田区中山手2丁目189  
TEL 331-6069

club 飛 鳥  
神戸市生田区中山手1丁目117  
TEL 331-7627

エドワーズ倶楽部  
神戸市生田区北長狭通1丁目128  
ホワイトローズビル5・6F 生田新道 TEL 391-3300

club 小 万  
神戸市生田区東門筋中島ビル3F  
TEL 391-0638・4386

club さ ち  
神戸市生田区中山手通2丁目75  
TEL 331-7126

クラブ 佐 久 間  
神戸市生田区東門筋ヒュウマビル3F  
TEL 321-2226

クラブ 千  
神戸市生田区中山手通り2丁目93 東洋ビル2F  
TEL 391-1077

洋 酒 肆 仏 蘭 西 屋  
三宮生田新道相瓦タクシー北入る  
TEL 321-0230

club な ぎ さ  
神戸市生田区北長狭通2-1 TEL 331-8626

club 落〈ふ き〉  
神戸市生田区下山手通2丁目 TEL 391-1515

くらぶ ぶーげん  
三宮生田新道浜側中央KCBビル5F  
TEL 331-8593

club Moon Light  
BAR TEL 331-0886・391-2696  
Club TEL 331-0157

クラブ る ぶ ら ん  
神戸市生田区北長狭通1丁目53 TEL 331-2854

コーペインダストリアルクラブ  
(旧) 神戸実業倶楽部  
神戸市生田区元町通1丁目12  
TEL 391-3155

★STAND & SNACK  
スタンダード 英 国 屋  
生田区下山手通2-6 相瓦タクシー横  
TEL 331-1100・331-6600

スナック エルソタノ  
神戸市生田区下山手通 TEL 331-6620

スタンダード グラムール  
生田新道ビル地階 TEL 331-4637

SNACK MATSUMOTO  
神戸市生田区中山手通1丁目32ノ3  
曾根ビル1F TEL 241-5470

night house リチャード  
神戸市生田区山本通1丁目9  
小寺マンション1F TEL 241-3041

スタンダード さ り げ な く  
生田区下山手通2丁目31  
生田新道上高地西入る TEL 331-3714

洋酒ハウス 雑 貨 屋  
神戸市生田区下山手通2丁目  
PHONE 078-321-0860

スナック ビジービー  
神戸市生田区中山手2丁目  
TEL 391-4582

居酒屋 ボ ル ド  
生田新道浜側中央KCBビル5F  
TEL 331-3575

スナック シーザー  
生田新道西門伊藤ビル地下  
TEL 331-1429

洋酒の店 キャンティ  
神戸市生田区北長狭通2丁目3  
TEL 391-3060・391-3010

DRINK SNACK スネカジリっ子  
神戸市生田区下山手通2丁目  
永見ビルB1 TEL 391-8708

Stand&Snack サントノール  
生田区下山手通2丁目トア・ロード  
TEL 391-382

蕎麦洞 で っ さ ん  
神戸市生田区北長狭通1丁目258  
三宮映響山入る TEL 331-6778

STAND ア ト ラ ス  
生田区中山手通1丁目95  
TEL 331-5433

STAND FANFAN  
神戸市生田区下山手通2丁目29  
TEL 391-1410

スナック GASTRO  
神戸市生田区中山手通3-20  
トア・アヴェニュー TEL 231-0723

スタンド クラブ・ガーデニア  
神戸市生田区中山手通1丁目115  
東門筋中島ビル2F TEL 391-3329

SNACK 山 の 手  
神戸市生田区中山手通1丁目  
ゾネビル1F TEL 221-3637

洋子の店 娑 (SARA) 羅  
生田区中山手1丁目91  
TEL 391-1647

スナック ダンディ  
神戸市生田区・農業会館西筋上ル  
天野ビル2F TEL 331-6450

SNACK BAR マゼラン  
神戸市生田区加納町4丁目1  
TEL 391-2366

snack MORE MORE  
神戸市生田区中山手通1丁目107  
TEL 391-4162

スナック 山 荘  
神戸市生田区北長狭通1丁目22  
TEL 391-5823

スナック シャンティ  
神戸市生田区加納町3丁目布引ビル地下  
TEL 231-5202

SNACK & DRINK ガスライト  
神戸市生田区加納町3丁目番地61  
TEL 241-7724

★KOBE PLAY GUIDE MAP★  
神戸のうまいもん＆ドリンキング





芝の緑に日ざしのやわらかな午後……

グラスにはほよせる夕べ……

ご家族のよろこびあふれる日に……

ゆったりと落着いた北欧のムードの中で

ほんとうに美味しいといえるお料理を味わっていただきます。

あなたのお越しを、お待ちしております。



〈お料理一例〉

- Rump Steak ..... ¥1500
- ランプステーキ
- Wiener Schnitzel ..... ¥ 600
- 仔牛のチーズ焼
- Cheese and Raisin Hamburg Steak ... ¥ 600
- チーズとレーズンのハンバーグ
- Dugwood Sandwiches ..... ¥ 500
- ダクウッド サンドウィッチ
- Mexican Salad ..... ¥ 500
- メキシカン サラダ
- Coffee ..... ¥ 200
- コーヒー
- 小人数の会議、クラス会等にもご利用ください。
- 〔駐車場も完備いたしております。〕

レストラン・プルネール

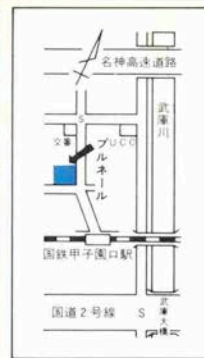

西宮市二見町9番20号(国鉄甲子園口北100 m)    P H O N E (0798)66-0052

11:00A.M. ~ 10:00P.M.

早春の夜はKOBEのクラブ小万で  
楽しくのびやかなひとときを



〈写真はクリスマスパーティの風景です〉



CLUB  
小万

岩本 起代子  
生田区東門筋中島ビル 3F  
TEL 391-0638, 4386

## 楽しく集う愛のサロン

石屋川の静かなたたずまいに誕生した高級サロン シックなムードであなたに安らぎを……

下西裕子



ティー&グリルタイム〔A.M.11:00～P.M.6:00〕

クリームスープ 400円 えびグラタン 600円

サーモンイタリア風 700円 チキン白ブドー酒オーストリア風 800円

コーヒ・紅茶 200円 トースト 200円

ワイン&スナックタイム〔P.M.6:00～P.M.12:00〕

高級洋酒各種 オードブル各種

雑炊19時以降 700円

SCHÖNBRUNN DER

Jolica

神戸市東灘区御影石町3丁目メゾン新御影1F（御影公会堂前） ☎ 078-841-3591

# 盗賊の館

DIAL 321・1548



水 割……………400円  
 フィズ……………400円  
 ビール……………300円  
 付 出……………200円





**がわらを食**  
DIAL 321-0707



水 割……………400円  
フイズ……………300円  
ビール……………300円  
付 出……………200円





Stand & Snack.

**山燕**

生田区北長狭通

1丁目22

TEL. 391-5823



生田新道農業会館向い  
スナック **ネイコ** ラテンセンタービル 4F  
TEL. 321-3370

## KOBE DRINKING GUIDE



DRINK & SNACK  
**スネカジリ子**

生田区中山手通2丁目13

永晃ビル地下

TEL. 391-8708



ドリンク・レストラン テントウヤ

**點燈屋**

生田区中山手通1丁目

レインボービル地下

TEL. 331-0393



★アレコレお客様と楽しく遊びしてきた3年間、ホントに月日の経つのは早いもの。アツと言う間のこの3年を記念してSANSOマークIIがこの度登場。鮮烈なイメージチェンジがあなたのハートをズタズタに分解させる。それ(恍惚革命?)——そうです。ソーデス。グーなインテリアに加えてつきあってくれるバンド演奏はライブそのもの。実にどっきりなフィーリングなのです。その上、話術が豊富で強烈な個性の持ち主マスターの上松さんのアイディアが店内いっばいに満ち満ちている。☆毎夜ギターひきがたり。どなたでもフリーなセッションをお楽しみください。

☆パーティ・コンパ・クラス会などにもご利用下さい。

☆営業時間 P.M.6:00~A.M.2:00



山 荘

えいこ

KOBE  
DRINKING  
GUIDE



スネカジリッチ

テントウヤ

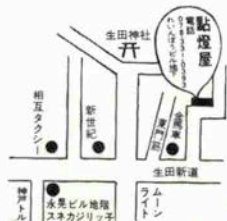
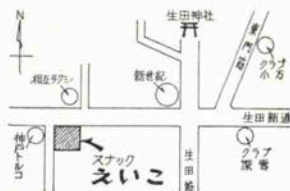

★いつ足を運んでも若さでいっばい。気軽に飲んで食べておしゃべりして思いっきり楽しめるのが、農業会館向い、永見ビル地下の“スネカジリッチ”なのです。ダーク調の落ち着いたインテリアとこじんまりとしたスペース、そして何よりも若やいだフレッシュな雰囲気ぐっと魅力。若い素人のバーテンさんたちのきびきびとした動作や気の利いた会話、そしてお客様への細かい心づかい、そんなところにこのお店が幅広い人気をもつ秘密があるのかもしれない。あなたのフリータイムをスネカジリッチでお楽しみ下さい。こじんまりとしたボックス席もあるのでグループでもどうぞ。

水割G&G ¥300、ビール(小) ¥250、おつまみ ¥100

ピッツア ¥350、ミニチュアピン(W) ¥500

P.M. 5:00~A.M. 1:00 第1・第3日曜日休み。

★生田新道の農業会館向い、ラテンセンタービルの4Fにある、かわいいういすナック“えいこ”は誰でも親しめるとても楽しい憩いの場所。こじんまりとした清潔な店内と、ママさんをはじめスタッフの誠実で朗らかな人柄を慕って足を運ぶファンも多く、「心からリラックスして楽しめます」とはある常連のことば。「気楽に飲んで食べてもらうのがこの店のモットーです」とママのおっしゃる通り、広いカウンターをばさばさで気軽に話合い、飲みあえるいいお店です。あなたのフリータイムにはぜひ一度“えいこ”へどうぞ。

ビール ¥200、小鉢 ¥300、水割(オールド) ¥400

P.M.5:00~P.M.12:00 年中無休です。

★生田新道、金馬車横の路地のつきあたりのレインボービルの地下に、“スネカジリッチ”の姉妹店“點燈屋”がある。目のさめるような黄色い壁に囲まれた階段をトン、トン、トンと降り、扉を開くとダーク調の豪華なインテリアがひろがる。広々としたスペースと落ち着いた雰囲気、それに誰にも親しみやすい雰囲気ぐっと魅力。若い人も、アベックも、年配の方もみんないっしょに楽しく飲める店ともっぱらの評判。お酒のほかにおむすびからビーフステーキまで各種の食事も楽しめます。奥にボックス席もありますのでご利用下さい。

フィズもの ¥400より、ビール ¥300、

煮込スープ(パン付) ¥500、ピザ/パイ ¥500、なべ焼うどん ¥500

P.M.6:00~A.M.2:00 第1・第3日曜日休み

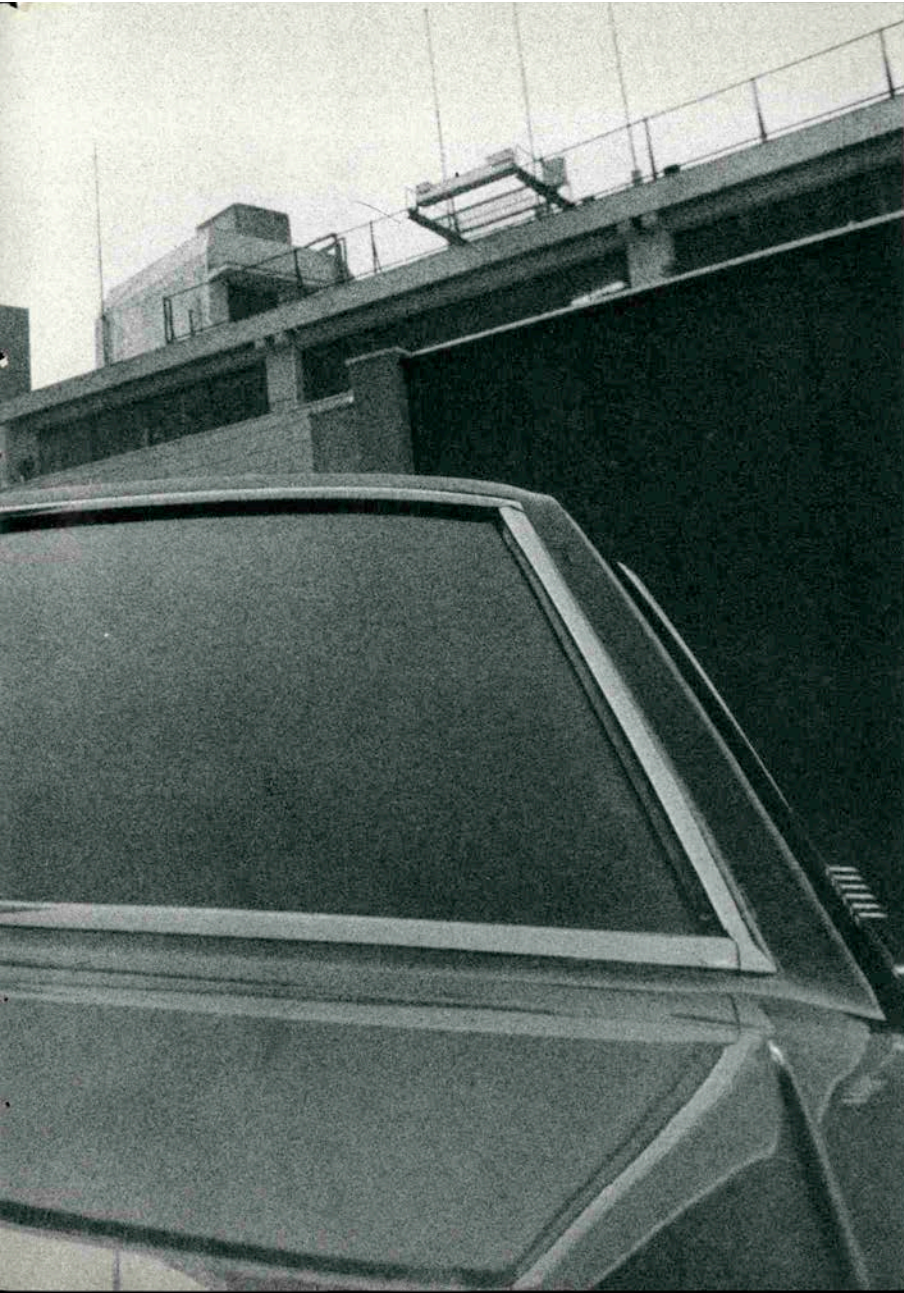

■コウベ・ある視角〈2〉

## 花時計裏

カメラ

小山 保



# 海船港

世界一のセメント  
タンカー「中興丸」を  
訪ねて

世界一のセメントタンカー

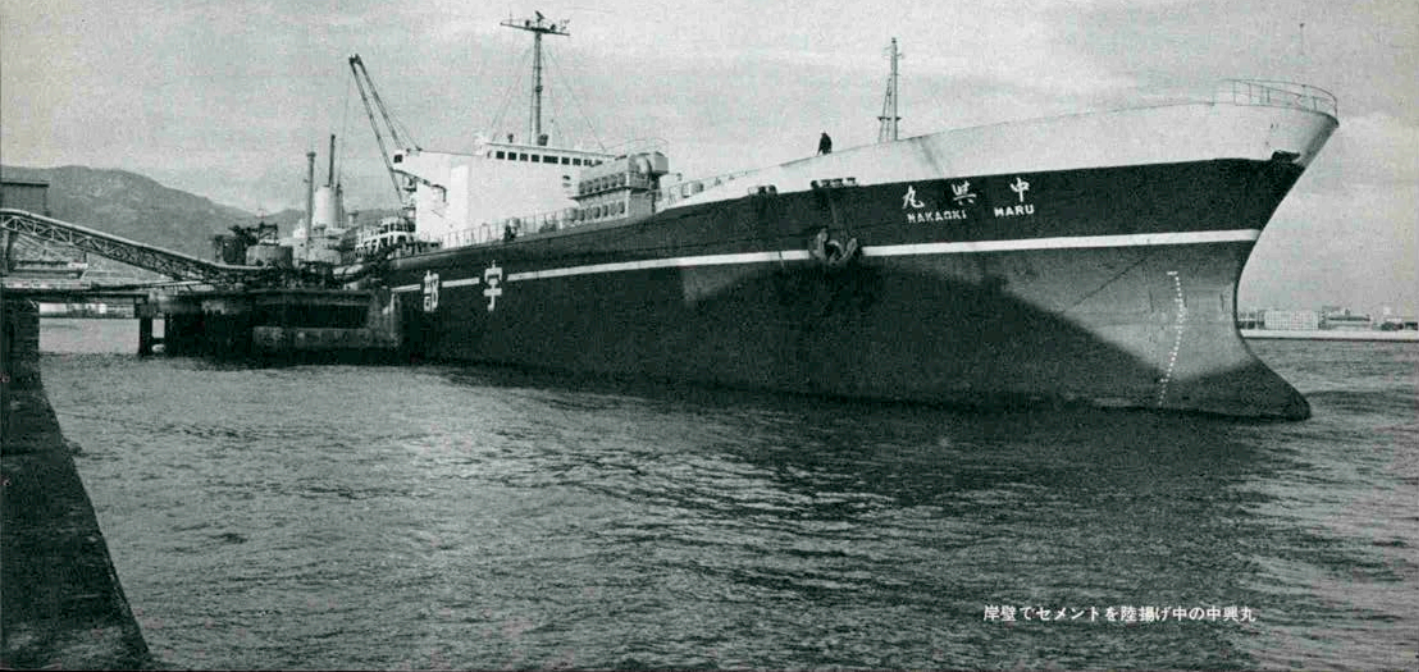

岸壁でセメントを陸揚げ中の中興丸

一月十日。灘区の東部第三工区埋立地の岸壁に着岸して今セメントの陸揚げが始まろうとしていた。宇部興産所有のセメントタンカー「中興丸」（一三、九五、一）を訪れた。

船長の尾山 貢さん(48)はジャンパーを着こんで一見土建屋の大将といった感じだ。

「仕事で仕事ですからなあ。制服はめったに着ませんのじゃ」ということだが、写真を撮りたいと申し出ると、「ほんじゃ制服着ますから」と久しぶりに制服を着て照れくさそう。暗くならないうちに船の中を見せてもらうことにして、一等航海士の小野一宗さん(30)に船内を案内してもらった。

甲板に出ると長いパイプラインがデッキに縦横に走っており、ちょうど今岸壁のそばに立っている宇部興産の



▲本船から陸のパイプラインへ連結中

▼甲板を走るパイプライン

巨大なタンクに中興丸からバラのセメントが陸揚げ中であった。

太い六本のパイプラインが本船から岸壁のタンクの頂上まで伸びており、ここで七〇〇ポンドのセメントを約四時間でタンクに降ろすそうである。セメントをパイプで吹きあげるの、セメントの温度は七〇度ぐらいにもなる。パイプラインに触れてみるともうかなり熱くなっており、長くはさわれない。

ところでこの中興丸は普通一七、五〇〇ポンドのセメントを積んで宇部を基地にして日本全国三十数カ所を巡っているが、最大約二万トンが積載可能で、これはセメントタンカーとしては世界一だそうである。このため満杯になると水深の深い港だけにしか寄港できず、主に千葉、東京、小野浜、名古屋、堺、神戸を中心に陸揚げしている。

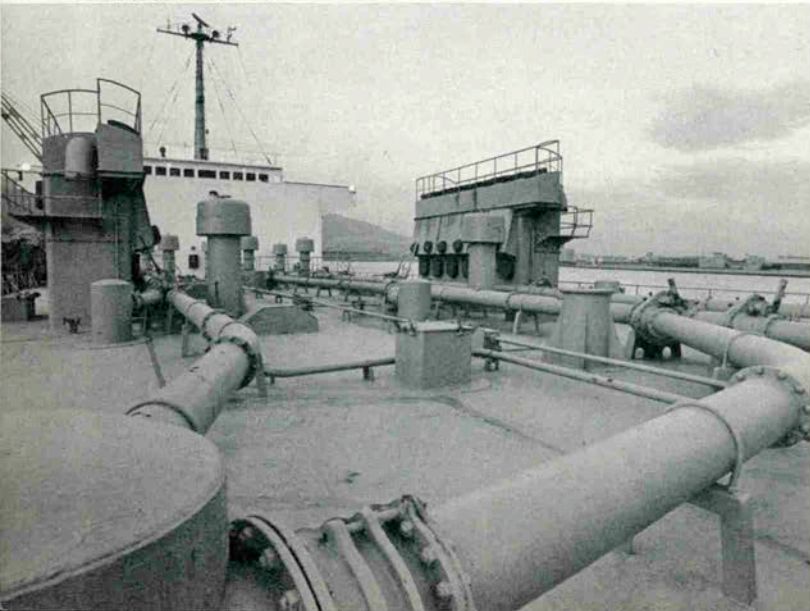



一等航海士の小野さん

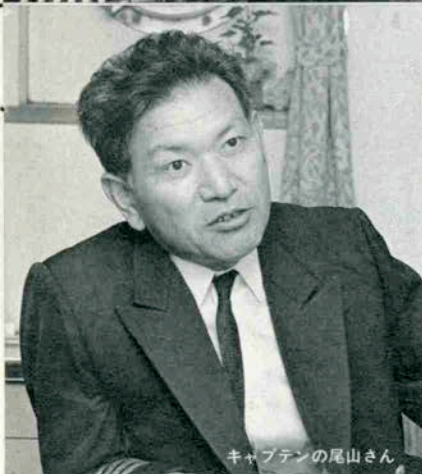

キャプテンの尾山さん



機関長の山根さん

宇部興産は現在19隻の船を所有しているが、そのうちの10隻はセメントタンカー。  
中興丸は昭和44年に宇部興産の関係会社である笠戸トックで建造した船だが、この世界一のセメントタンカーはほとんど宇部興産の自社製品で造ったものだと言々ご自慢である。  
キャプテンルームに戻って尾山船長と機関長の山根政人さんから少しお話を伺ってみた。  
尾山船長は戦時中、巡洋艦「妙高」に乗ってシンガポール方面へ進撃したこともあり、「レイテ沖海戦の生き残りですワ」と豪快に笑う。制服よりジャンパー姿の方がよく似合いそうな、仲々型やぶりの船長ようだ。  
「この船はパイプの延長のような船でしてね。うちのセ

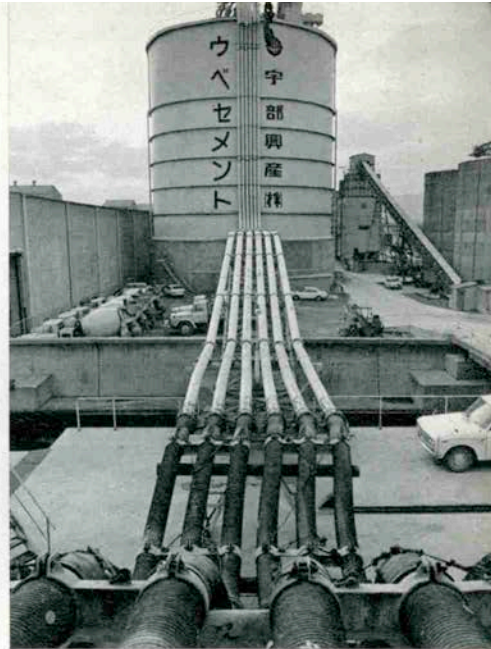

6本のパイプで7000トンのセメントが吹き上げられる

メントはできたてのホヤホヤですよ」とおっしゃる。  
セメントの成分は石灰石と粘土と珪石なので、珪肺のような職業病の心配はありませんか、と尋ねると、  
「そういう心配は全くありません。ご覧の通り全然ほりのない船でしょう」といわれるのであたりを見回してもなかなか清潔そうである。  
乗組員は全部で二五人。一万トンクラスの船にしては少ないのもほとんどオートメ化されているからとのこと。  
乗組員はほとんどが宇部近郊に住んでおり、内航船だから四、五日に一回は家に帰れるので、やる人もなく大変家庭的な雰囲気にあふれているようである。  
そういえばみんな山口弁まるだしだし、郷土色豊かな一族郎党の一体感がある。客船のように乗客に気をつかう必要もないので気楽な恰好でのんびり仕事もできるというもの。航海中是一日八時間労働だし、五五日の年次休暇もある。「船に乗つてると食いつばぐれがないから」とはある人の話だが、船が好きならまんざら悪くもない仕事であろう。  
セメントの需要は昨年十月頃からかなり増えてきたそうである。  
「日本列島改造論のせいかもしれませんわ」とキャプテンは笑っていたが、これから増々乗組員も忙しくなってくるにちがいない。

★とにかく遠慮はせずに  
ダイナミックに食べよう！

**悟味酒**

阪急西口本店 331-3848  
PM5:00~AM0:30

阪急西口2階鍋もの炉ばた 321-3220  
PM5:00~AM0:30

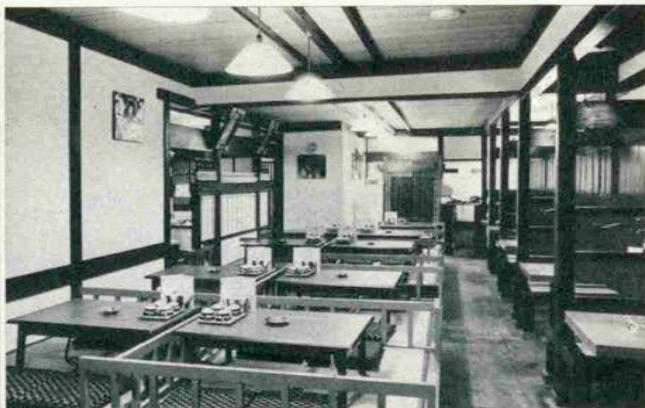

★ちゃんこ鍋で  
モリモリ力を

**悟味酒**

さんちか悟味西ちゃんこ場 391-5319  
AM11:30~PM9:30



★若くて気のいい板前さんと  
陽気な言葉をかわしながら  
楽しく味わって下さい。

カウンターお食事処  
悟味西姉妹店

**ふもろ**

神戸三宮生田筋 (生田神社前)  
TEL 33 TEL 331-5535  
営業時間 PM5:00~AM1:00



# ★Salon de Chanson<8> 四拍子そろったサントノーレ



サントノーレで、左ママ・広岡・岩瀬・堀の皆さん

広岡俊秀さん

〈広岡商店〉

岩瀬正彦さん

〈ニッカウイスキー〉

広岡「彼女とはおじいちゃんからのおつきあいでほくたちで3代目の幼なじみ。ここは落ちついてママの誠実さが現われていますネ」

岩瀬「唄あり、サービスあり、ムードあり、洋酒のニッカあり(笑)神戸では三拍子も四拍子も揃ったお店ですね」

## ★堀郁子門下生による発表会

クリスマスイブに県民小劇場で、堀郁子門下生による第6回発表会が開かれメゾン・ド・ミュージック(音楽の家)としてバラエティに富んだ楽しいプログラムがくりひろげられました。



県民小劇場でのフィナーレ風景 中央堀さん

★トア・ロード昼と夜のいこいのサロン

TEA & DRINK

# サント\*ノーレ

生田区中山手通2丁目トア・ロード

PHONE (078)391-3822

Tea time A.M.10時~P.M.6時

〈毎木曜休み〉

Wine time P.M.6時~12時/〈年中無休〉

### ●MENU

紅茶・コーヒー 300円  
ビール 300円  
水割り 400円

### ●堀郁子

シャンソントイム  
月~土  
午後8時~11時30分

# 神戸百貨会

Kobe High Class Shop Group

## \*宝飾品 Jewel・Pearls

- ①宝飾 御木本真珠店 国際会館1階  
Mikimoto Pearls International House  
(221) 0 6 2 6  
②宝飾 田崎真珠店 きんプラザ3F  
Takaki Pearls (391) 4 0 8 5  
③宝飾 北村真珠店 元町通二丁目  
Kitamura Pearls (331) 0 0 7 2  
④宝飾 タジマ 元町通二丁目  
Tajima Jewel (331) 5 7 6 1  
⑤時計と宝石 美田時計店 2-motomachi  
Mita Watch Shop 元町通三丁目  
(331) 1 7 9 8  
⑥宝飾 神戸ダイヤモンド 元町通三丁目  
Kobe Diamond (331) 2 3 9 7  
Tor Road

## \*紳士洋服・洋品 Tailor & Men's Shop

- ⑦紳士服 柴田音吉洋服店 元町通四丁目  
Tailor Sibata 4-motomachi  
(341) 0 6 9 3  
⑧ネクタイ 元町バザール 元町通一丁目  
Motomachi Bazaar (331) 1 4 0 1  
⑨紳士服 三恵洋服店 元町通四丁目  
Tailor Mituei 4-motomachi  
(341) 7 2 9 0  
⑩男子洋品 フナキヤ 元町通三丁目  
Funakiya 3-motomachi  
(321) 0 3 5 6  
⑪紳士服 十字屋洋服店 元町通五丁目  
Tailor Jujiya 5-motomachi  
(341) 2 9 3 8  
⑫洋品雑貨 サノヘ 元町通二丁目  
Sanohe (331) 4 7 0 2  
⑬ワイシャツ 神戸シヤツ 大丸前  
Kobe Shirt In front of Daimaru  
(331) 2 1 6 8  
⑭紳士服 洋服の粹 辺 元町通二丁目  
Watanabe Center-Gai  
(331) 1 6 5 0  
⑮衣生活品 ニッケショールーム 元町通三丁目  
Nikke Showroom 3-motomachi  
(391) 6 1 9 5  
⑯紳士服 神戸テーラー 阪急西口・西  
Kobe Tailor Hankyu West Exit  
(331) 2 8 1 7  
⑰紳士服飾 ウネ 元町通一丁目  
Men's Shop Une 1-motomachi  
(331) 3 1 1 2  
⑱紳士シャツ 大和屋シヤツ センター街  
Yamatoya Shirt (331) 6 9 5 6  
国際店(251)0220

## \*婦人洋装・洋品 Ladie's Shop

- ⑲帽子 マキシム トアロード  
Maxim Tor Road  
(331) 6 7 1 1  
⑳服飾雑貨 エスターニュートン トアロード  
Esther Newton Tor Road  
(331) 1 8 1 8  
㉑洋品 スギヤ トアロード  
Sugiya Tor Road  
(331) 2 4 3 6  
㉒ハンドバッグ シラサ 元町通二丁目  
Shirasa 2-motomachi  
(321) 0 8 0 1  
ベビー用品 フアミリア 元町1丁目3階5555  
子供服 Familiar トアロード・センター街角  
(331) 0 9 5 1  
⑳洋傘 オカダ 元町通三丁目  
Okada 3-motomachi

- ㉔洋装 マスuya ス センター街・元町二  
Masuya 3-motomachi  
(321) 2 7 8 1  
㉕婦人服飾 ベニヤ ニ センター街・大丸前  
Beniya Center-Gai  
(391) 4 6 2 4  
㉖婦人・紳士セリザワ センター街・大丸前  
Serizawa Center-Gai  
(391) 4 6 2 4  
㉗毛皮 ベニー毛皮店 国際会館一階  
Bennie Furrier (Furs) Kobe International House  
(331) 1833・(331)0607  
㉘高級婦人服地コマトツヤ センター街・さんプラザ  
お仕立て KOMATUYA (331)1833・(331)0607  
㉙婦人服飾 三愛 さんプラザ  
San-ai (391) 6 8 6 1  
㉚オートクチュール Soen 大丸前  
Soen (331) 7 5 5 0

## \*装身具・服飾品 Accessary・Dress

- ㉛ベッ甲 太田ベッ甲 元町通一丁目  
Ota Co. (Tortoise-shell ware) 1-motomachi  
(331) 6 1 9 5  
㉜ハンドバック イクシマヤ 元町通一丁目  
Ikushimaya 1-motomachi  
(331) 2 4 1 5  
㉝アクセサリー 芸夢 トアロード  
Geimu Tor Road  
(331) 5 3 9 3  
㉞婦人・紳士靴 クロス靴店 トアロード  
Cross Shoes Tor Road  
(391) 1 7 8 1(代)  
㉟婦人・紳士靴 ヨシオカシューズ センター街・大丸前  
Yoshioka Shoes In front of Daimaru  
(331) 5 9 9 9

## \*和装 Kimono・Geta

- ㊱呉服 ちんがら屋 センター街  
Chingaraya Center-Gai  
(331) 8 8 3 6  
㊲呉服 みよしや センター街・大丸前  
Miyosiya In front of Daimaru  
(331) 3 3 8 8  
㊳衣裳 中川衣裳店 センター街  
Nakagawa Center-Gai  
(331) 7524・5333  
㊴衣裳 つるや衣裳店 大丸前  
Turuya In front of Daimaru  
(321) 0 3 6 0

## \*美容 Beauty Shop

- ㊵美容 ブループル 北野町3(221)9080  
ローズあきら 三宮本通り(331)4461  
㊶美容 美容室エリザベス 三宮神社前  
Elizabeth Beauty Shop (331) 4 9 1 7

## \*美術・工芸品 Art

- ㊷美術 元町画廊・若木屋 元町通一丁目  
Motomachi Gallery 1-motomachi  
(331) 2 3 5 9  
㊸画材・顔料 末積製額 トアロード  
Suezumi Tor Road  
(331) 1 3 0 9  
㊹工芸 磯川工芸店 トアロード  
Isokawa Tor Road  
(331) 3 3 9 8  
㊺美術陶磁器 淡洲堂 センター街  
Tanshudo Center-Gai  
(331) 1 7 7 0  
㊻新古美術 播新 元町通三丁目  
Harishin 3-motomachi  
(331) 2 5 1 6

## \*家具 家庭・文化用品 Furniture・Family

- ㊼家具 永田良介商店 大丸前  
Nagata Ryosuke Shop In front of Daimaru  
(391) 3 7 3 7  
㊽玩具 カメヤ 元町本店(331)0090  
Kameya Toy Store さんちかファミリータウン  
(391) 4 0 4 5

- ㊾メガネ 神戸眼鏡院 元町通三丁目  
The Kobe Optical Co., Ltd. 3-motomachi  
(321) 1 2 1 2  
㊿カメラ コヤマカメラ センター街・大丸前  
Koyama Camera Shop Center-Gai  
(331) 0 1 5 8  
㊽儀式用品 富田屋 元町通四丁目  
Tomitaya 4-motomachi  
(341) 7 2 7 6  
㊾カバン 太一靴店 元町通一丁目  
Oue Trunk Co. 1-motomachi  
(331) 3 9 6 2  
㊿ゴルフ用品 タカハシ 元町通三丁目  
GOLF & BAG TAKAHASHI (331) 1 1 7 2  
㊽電器製品 元町家庭電器販売KK 元町通六丁目  
Motomachi Electric Co., Ltd. 6-motomachi  
(341) 0 332・3355  
㊾薬品 三星堂薬局 元町通六丁目  
Sanseido Pharmacy 6-motomachi  
(341) 0 332・3355  
㊿メガネ 服部メガネ店 大丸前  
Hattori Optical Shop In front of Daimaru  
(331) 1 1 2 3  
㊽結婚儀式用品 遠藤福寿堂 トア・ロード長田店  
Endo-Fukujudo 1871・(575)2251-3  
Tor Road  
㊿写真スタジオ ボンメール写真室 生田神社前  
Bonheur (331) 3668・7034

## \*ボーリング Bowling

- ㊽ボーリング 神戸スターレーン 市役所西側  
Kobe Starlane West City Hall  
(391) 4 1 6 5

## \*菓子・喫茶 Cake・Tea-room

- ㊾和洋菓子 風月堂 元町通三丁目  
Fugetsudo (391) 2 4 1 2  
㊿和菓子 亀井堂本家 センター街・大丸前  
Kameido Honke Tor Road  
(331) 1616・0001  
㊽菓子 雁治郎飴本舗 元町通二丁目  
Ganjiroame-Honpo 2-motomachi  
(341) 1 2 4 2  
㊾洋菓子 ドンク センター街  
Donq Center-Gai  
(391) 5 4 8 1  
㊿チョコレート モロゾフ センター街(391)8717  
Morozoff さんちファミリータウン  
(391) 2 1 4 6  
㊽ドイツ菓子 ユーハイム 生田神社前  
Juchheim's Ikuta Jinja Mae  
(331) 1 6 9 4  
㊿洋菓子 ヒロタ 元町通三丁目  
Hirotta Confectionery (331) 2 3 4 0  
㊽洋菓子 ユーハイムコンフェクト 三宮センター街  
Center-Gai  
(331) 2 1 2 1

- ㊾和菓子 二つ茶屋 元町通一丁目  
Futatsuchaya 3-motomachi  
(331) 0 7 5 5  
㊿菓子 本高砂屋 元町通三丁目  
Hon-Takasagoya 3-motomachi  
(331) 3 3 6 7  
㊽フランス菓子 ベル 三宮センター街  
Bell (331) 0 0 2 1  
㊿和菓子 河南堂 三宮・山手  
Kanando St. Sannomiya-north  
(331) 1 0 6 1  
㊽チョコレート コスモポリタン 三宮・山手  
Cosmopolitan (331) 1 2 1 7  
㊿和菓子 菊水総本店 橋公社正門前角  
Kikusui Sohonten (351) 1 8 0 1  
㊽喫茶 UCC上島コーヒショップ さんちかタウン  
UCC (391) 5 6 7 7  
㊾洋菓子 アルモンド 元町通二丁目  
Almond 2-motomachi  
(331) 2 2 0 3  
㊿チョコレート ゴンチャロフ さんちかファミリータウン  
Goncharoff (391) 3 5 6 3

## \*和洋料理 Eating House

- ㊾和・日本料理 竹葉亭 阪急三宮  
Chikuyotei Sannomiya Hankyu  
(331) 1 2 3 8  
㊿天婦羅 お可川 元町通三丁目  
Okagawa 3-motomachi  
(331) 6 1 5 4  
㊽寿司 本成駒家 三宮・本丸  
Hon-Narikomaya Sannomiya hondori  
(331) 3 2 3 8  
㊿どんかつ 武蔵 センター街  
Musasi Center-Gai  
(331) 3 7 7 1  
㊽スペイン料理 カルメ 阪急西口上  
Carmen Hankyu West Exit  
(331) 2 2 2 8  
㊿欧風料理 ハナワグリル 元町通五丁目  
Hanawa Grill 5-motomachi  
(341) 0 8 4 2  
㊽ビヤ・ホール ニュー・トーキョー 生田・柳橋  
New Tokyo Ikuta Yanagi Street  
(331) 1 4 2 2  
㊿海川魚 時雨茶屋 元町通三丁目  
Shigure Jaya 3-motomachi  
(331) 0670・(331)1060  
㊽軽料理 蛸の壺 大丸前・西館北  
Takonotsubo 1-motomachi  
(391) 1 0 3 3  
㊿レストラン コラルキタノ 北野クラブ隣上  
Coral Kitano (231) 2 5 1 1  
㊽レストラン ブランドウブラン 寛町7丁目  
Blanc de Blanc 77-1 Kyomachi  
(331) 7 7 1 5  
㊿ふぐ・天ぷら・寿司 栄 Sakaeya 大丸前・三宮神社  
(331) 5772・5674  
㊽寿司 又 Matahei 生田神社前  
(341) 0 9 3 5  
㊿神戸肉 大井肉店 Ikuta Street  
(351) 1 0 1 1(代)  
7-motomachi

## \*クラブ・料亭 Night Club

- ㊽料亭 松の家 花  
Matsu no ya Hanakuma  
(371) 1 9 2 1  
㊿ナイトクラブ 北野クラブ 北野  
The Kitano Club Kitano-Cho  
(231) 2 2 5 1  
㊽クラブ ディスコティック45 花陽中央通り  
Hanakuma chudori  
(371) 1 9 2 3

## \*ホテル Hotel

- ㊾ホテル 神戸オリエンタルホテル 京町2丁目  
Oriental Hotel (331) 8 1 1 1  
㊿ホテル 六甲オリエンタルホテル 六甲  
Rokko Oriental Hotel (691) 0 3 3 4  
㊽観光旅館 有馬温泉(東有馬)古泉閣 神戸  
Kosenkaku (904) 0 7 3 1  
㊿ホテル 神戸タワーサイドホテル 波止場町(中突堤)  
Kobe Tower-Side Hotel (351) 2 1 5 1(代)

## \*商社 Trading House

- ㊾ビール 朝日麦酒KK 相生  
Asahi Beer Atoi-Cho  
(341) 7 3 0 1  
㊿電化製品 ナショナル電化センター 京町8丁目  
National Electric Center Kyomachi-Suji  
(391) 8 0 1 1  
㊽銀行 神戸銀行 本町・生田区浪花町  
Bank of Kobe Naniwa-Cho  
(331) 8 1 0 1(代)  
㊿珈琲・紅茶 直輸入 神戸駅前  
(341) 3 6 0 6

- ㊽和洋料理 Eating House  
㊿天婦羅 お可川  
㊽寿司 本成駒家  
㊿どんかつ 武蔵  
㊽スペイン料理 カルメ  
㊿欧風料理 ハナワグリル  
㊽ビヤ・ホール ニュー・トーキョー  
㊿海川魚 時雨茶屋  
㊽軽料理 蛸の壺  
㊿レストラン コラルキタノ  
㊽レストラン ブランドウブラン  
㊿ふぐ・天ぷら・寿司 栄  
㊽寿司 又  
㊿神戸肉 大井肉店  
\*クラブ・料亭 Night Club  
㊽料亭 松の家  
㊿ナイトクラブ 北野クラブ  
㊽クラブ ディスコティック45  
\*ホテル Hotel  
㊾ホテル 神戸オリエンタルホテル  
㊿ホテル 六甲オリエンタルホテル  
㊽観光旅館 有馬温泉(東有馬)古泉閣  
㊿ホテル 神戸タワーサイドホテル  
\*商社 Trading House  
㊾ビール 朝日麦酒KK  
㊿電化製品 ナショナル電化センター  
㊽銀行 神戸銀行  
㊿珈琲・紅茶 直輸入



★KOBÉ HIGH CLASS SHOPS GROUP

# 神戸百店会

神戸のユニークな専門店でお買ものを！

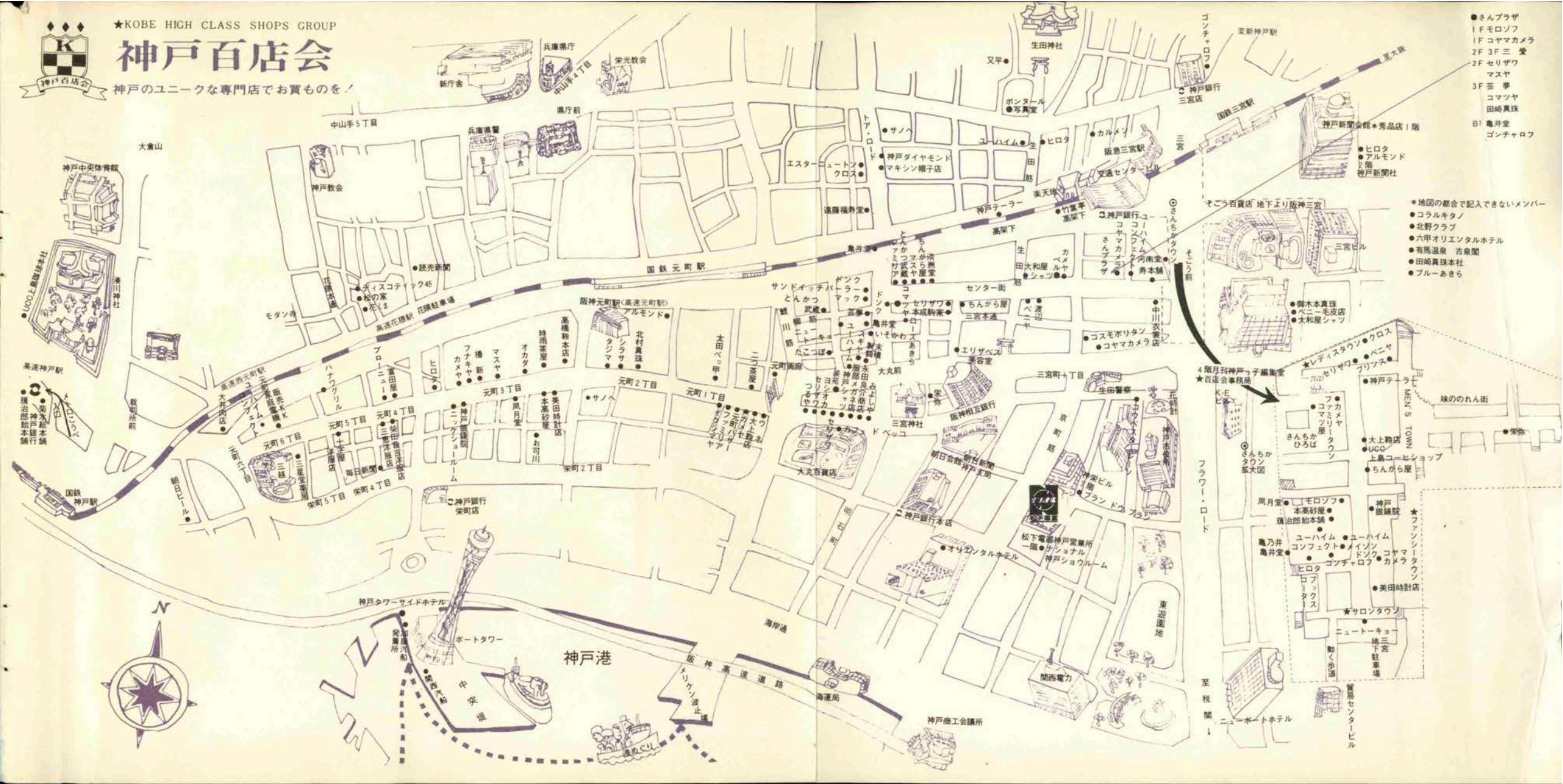

- さんプラザ
- 1F モロゾフ
- 1F コヤマカメラ
- 2F 3F 三愛
- 2F セリザワ
- マツヤ
- 3F 夢
- コマツヤ
- 田崎真珠
- B1 亀井堂
- ゴンチャロフ

- 地図の都合で記入できないメンバー
- コラルキタノ
  - 北野クラブ
  - 六甲オリエンタルホテル
  - 有馬温泉 古泉閣
  - 田崎真珠本社
  - ブルーあきら

- 4 毎月神戸子編集室  
★百店会事務局
- レディスタウン・クロス
  - セリザワ・プリンス
  - 神戸テラ
  - 味ののれん街
  - 大上靴店
  - UCC
  - 上島コーヒショップ
  - ちんから屋
  - 風月堂
  - モロゾフ
  - 本源砂屋
  - 廣治郎鮎本舗
  - ユーハイム
  - コンフェクト・メイソン
  - ドンク・コヤマ
  - ゴンチャロフ
  - カメラ
  - ヒロタ
  - ロップ
  - タックス
  - サロンタウン
  - ニュートキー
  - 地下駐車場
  - 動く歩道
  - 買物センタービル
  - ニューポートホテル



Now な神戸っ子のスポーツサロン！

# 灘ダイヤモンドボウリング

AM2フロア  
64レーン

「友の会」「法人会員」募集中！  
特典いろいろあります。

会費の種類	資格	入会金	年会費
一	男 18才以上男子	1,200円	1カ年 2,400円
レディース	女 18才以上女子	1,200円	1カ年 1,800円
ジュニア	17才以下男女	1,200円	1カ年 1,800円
入会金		年間会費	
1口	10,000円	1口	10,000円

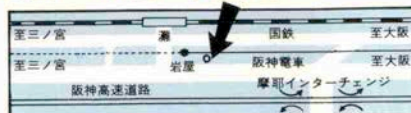

## 島文興産株式会社

神戸市灘区岩屋中町4丁目2番8号  
☎(078)881-6481(代)・881-1530(直)



## ロマンの香りをお届けする…

アメリカンブレンド

最もソフトなムードタイプ

フレンチブレンド

やや深炒りの通のタイプ

コンチネンタルブレンド

ヨーロッパのコク深い味

インベリアルブレンド

ブルーマウンティン

をミックスした最高級品



**UCC** 王者の風格 ヨーロッパの味

**チェスマイトコーヒー**

世界のコーヒー

**UCC**®



UESHIMA COFFEE

COFFEE

### 上島珈琲本社

総本社：神戸市生田区多聞通5-3(神戸駅前) ☎神戸(074)341-3606(代)

支社：東京・名古屋・金沢・大阪・広島・福岡・沖縄 支店：全国主要都市60カ所

**UCC** コーヒー

当社のトレードマークです。

他社で類似したマークがありますが  
お間違えないよう、お願い致します。

