

★詩のあるアングル

湊川公園 にて

中村 隆

むかし その公園の一隅に水族館があった
暗い水槽の中を

青い背びれの魚が

ゆらり ゆらりと泳いでいた



東洋一のタワーの灯が消え

花火のような焼夷弾が降ってくる頃

もう公園の中は

サツマイモの茎と蔓が絡み合っていた

やがて水族館のあとに遊園地が作られ

古ぼけたメリーゴーランドが

ブラック小屋を見下しながら

平和な空に廻っていた

しかし　メーデーには公園一杯

赤旗と警棒が溢れ

市街戦さながら鉄条網を境に

発煙筒の白い煙の中で互に睨み合っていた

ある詩人が「巨大なヘニス奴」と書いた

タワーもいつか取り壊され

生まれ変わったように化粧された公園の入口で

今も変らぬ　南朝の忠臣某

眼下の敵を蹴ちらさんばかりに馬を駆^かつてい
る

都市空間のなかに

神戸須磨離宮公園

第3回

現代彫刻展

開 く

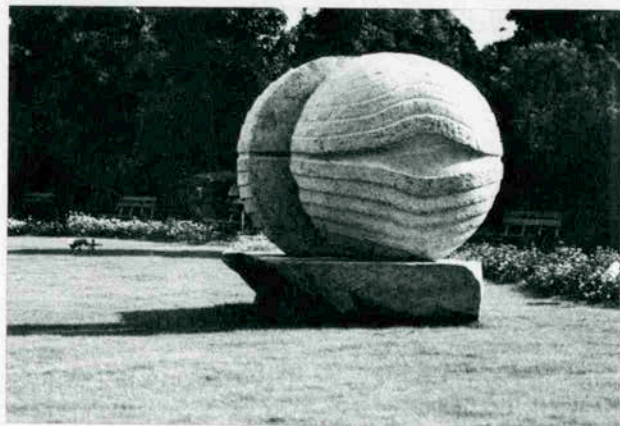

「ハーモニーⅡ」 富樫一

芸術の秋。須磨離宮公園で隔年毎に開かれる現代彫刻展（神戸市日本美術館企画協議会、朝日新聞社主催）が9月10日からオープンした。今年のテーマは「都市空間のなかに」。海を見降ろす美しい須磨離宮の庭園の緑と水の空間に、第一線の造型作家・彫刻家による、都会の人間性を求め新しい美にいどんだ作品が、大高猛氏のレイアウトですえられている。参加作家は、伊藤隆道、井上武吉、一色邦彦、江口遇、掛井五郎、河口龍夫、小清水漸、高橋清、多田美波、土谷武、富樫一、宮脇愛子、村岡三郎、保田春彦、湯原和夫、淀井敏夫、若林奮等。他に堀内正和、向井良吉、柳原義達三氏が協力出品している。

「都市論のための拡大定規」

井上武吉

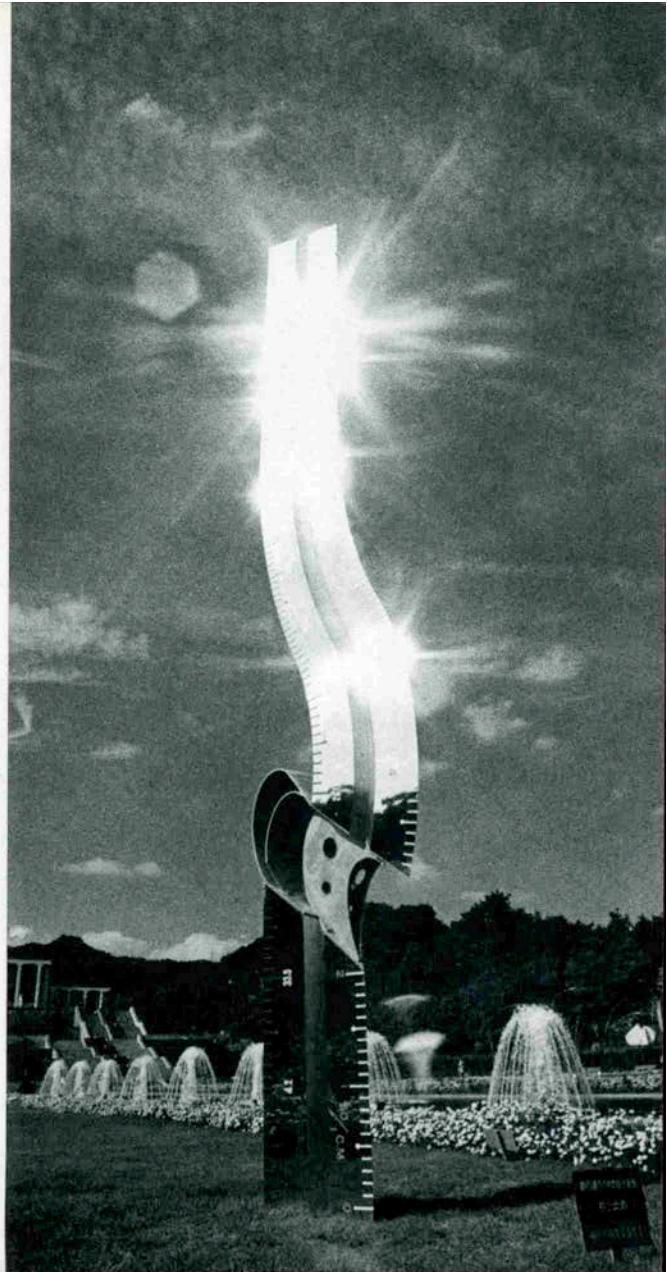



「コウ線NO. 1」伊藤隆道



「スペース・アイ」多田美波

カメラ／藤原保之

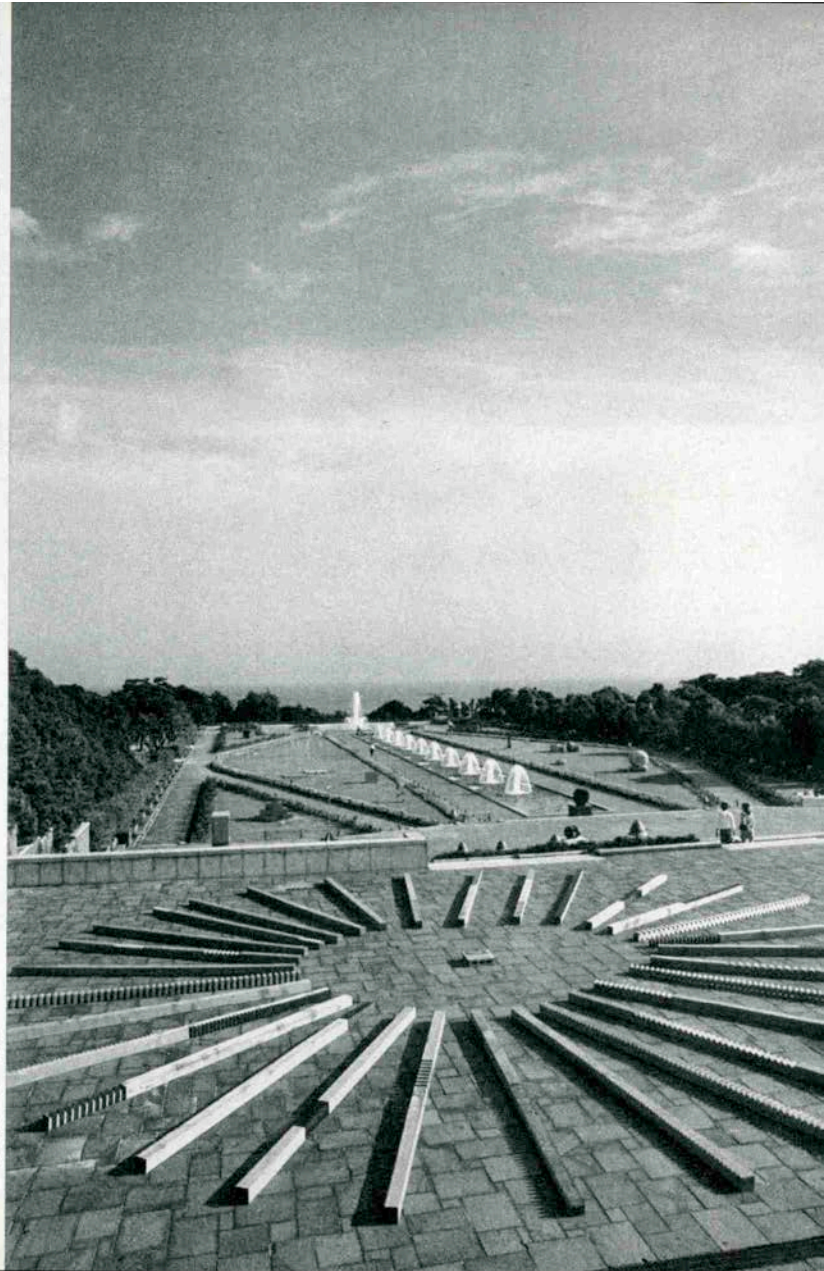

「表面から表面へ」
小清水漸



THE OUTER SPACE TEST BOX

井上武吉

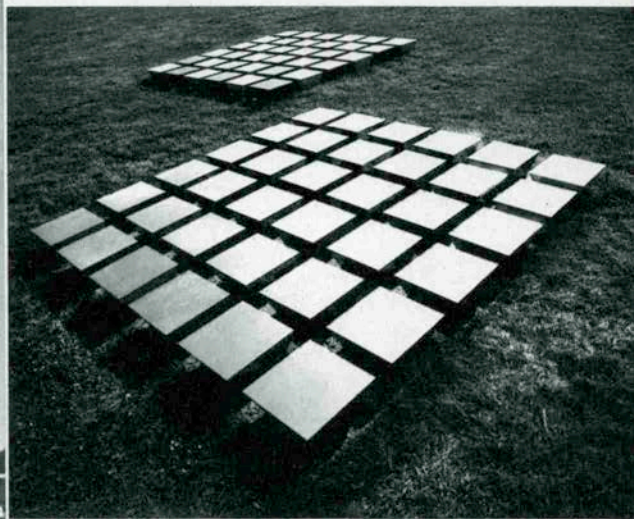

保田春彦「発掘 I」

★会期<於神戸須磨離宮公園>

<10月22日迄・午前9時～午後9時 大人60円・小人40円>

午後5時以降20円アップ

こうべで芽生えこうべで結ばれる愛

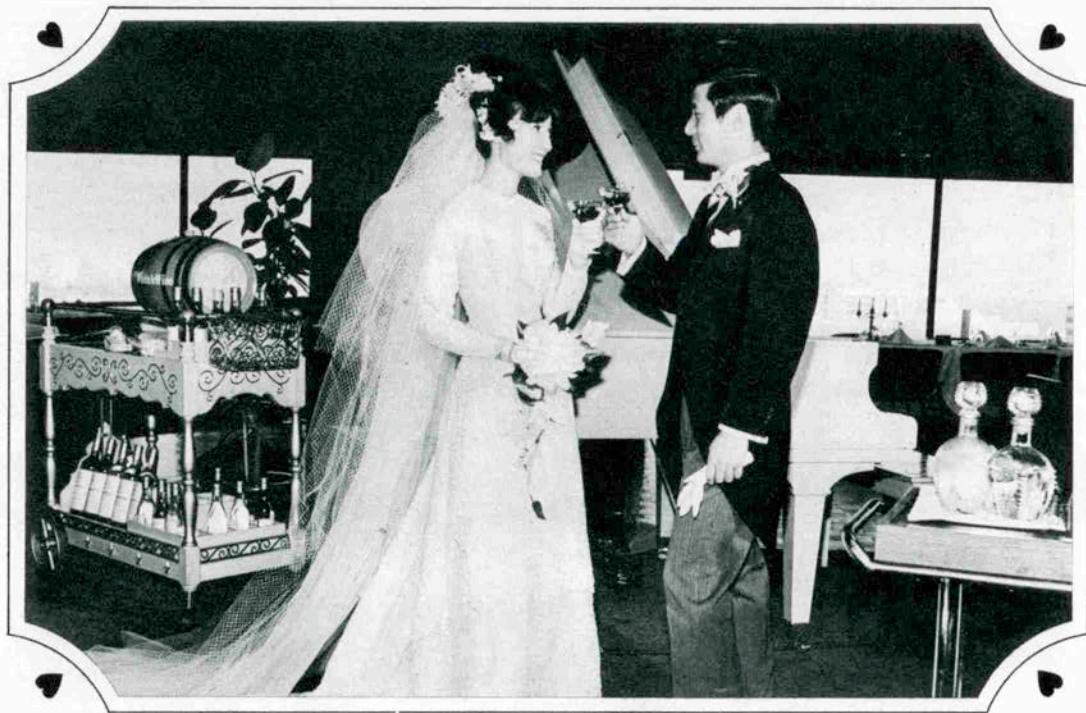

はっぴい結婚式はオリエンタルホテルで

★ご披露宴 3,000円より

オリエンタルホテル

TEL. 331-8111

六甲オリエンタルホテル

TEL. 891-0333

田舎畳の香も秋めく六甲《数爐屋》の
新装なったお座敷カウンターで心ゆくかなお食事を

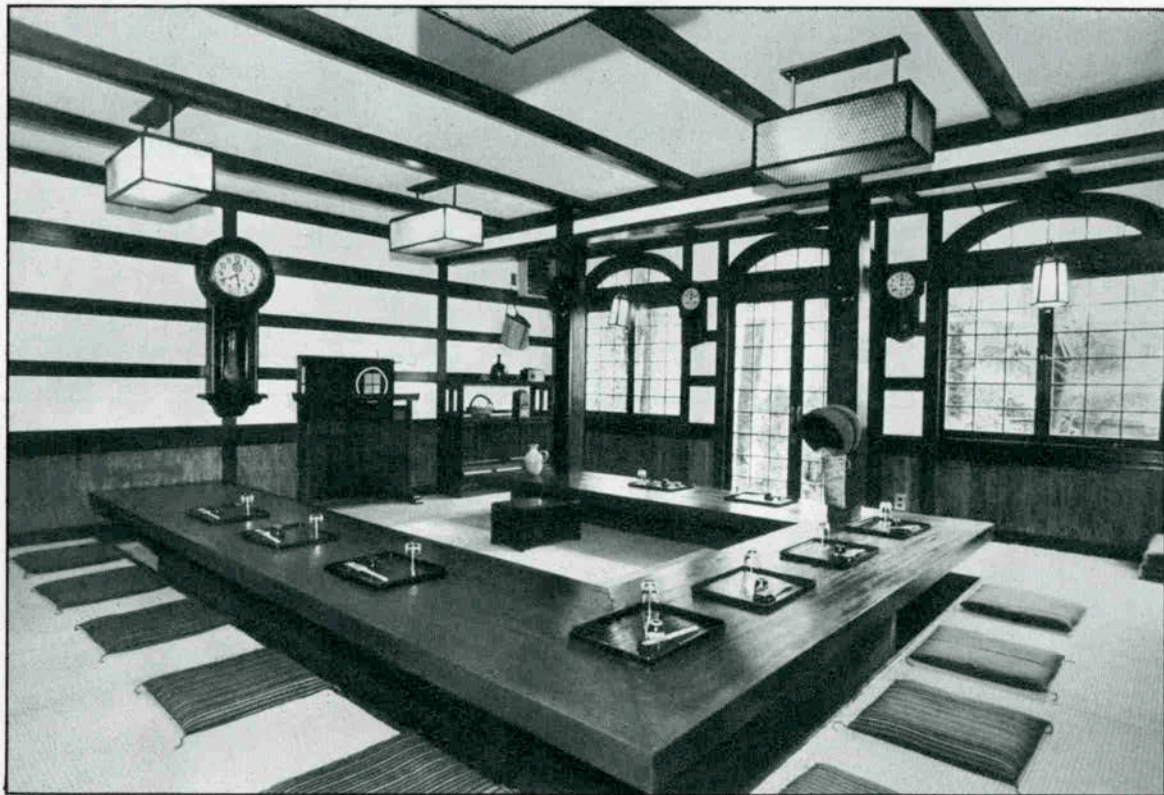

民芸風レストラン

■三宮店10月28日オープン！

山本通三星堂向い〈東洋プラザ1F〉

★本格的に土の匂いを取り入れた民芸調のお食事処です。〈一品料理・石しゃぶ他〉

カウンター／八畳・六畳・六畳の部屋があります。

阪急
六甲

神戸市灘区宮山町3丁目9

TEL (078)881-1081

正后～PM10時 〈年中無休〉

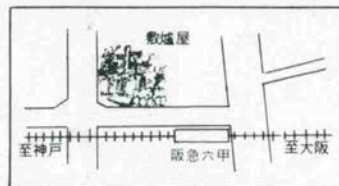

味覚の秋にkobe beefと洋酒が楽しめるMATSUMOTO

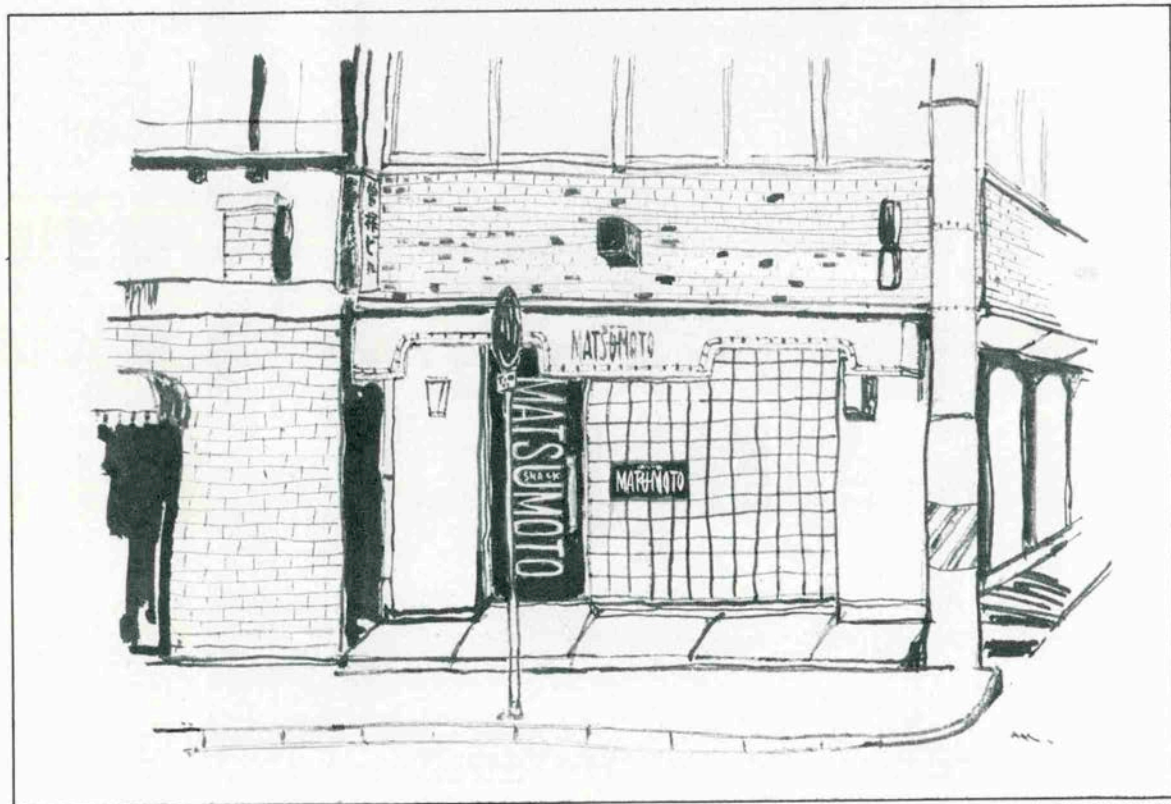

中山手通のMATSUMOTO / デッサン・南和好<行動美術>

MATSUMOTO
SNACK

- メニュー／炭焼ステーキ 1,500円より
- 肉のサシミ 1,000円 お茶漬 400円
- 野菜と肉のスープ300円 焼めし500円

神戸市生田区中山手通1丁目32-3
曾根ビル1F TEL 078(241)5470
P.M.5:00~A.M.2:00



ビーフステーキの美味しい季節です。
フック東店で神戸の味をお楽しみ下さい。

ビーフステーキの店

H HOOK
フック 東店

神戸市生田区栄町1-5-3

TEL (078) 321-3207~8

ナイトクラブ
北野クラブ

神戸市生田区北野町1丁目64
TEL 231-2251~3



レストラン
ブランドッブランド

神戸市生田区京町77-1
神栄ビル7階
TEL 321-1455
331-2200

レストラン
北野クラブ

(コラル)
北野クラブ2階
TEL 231-2251~3

レストラン
スナック
バー・売店
北野クラブ
レストラン事業部
関西汽船別府航路ゆふ丸
TEL 241-9588

ブティック
ブランドッブランド

北野クラブ2階
TEL 221-5490



ブティック・免税店
ブランドッブランド

大阪空港国際線・国内線
TEL 068-56-7458

浅木幸雄ディレクター

おんなのための

恋愛専科

- ♥今、恋に悩んでいるあなた……。
- ♥ひそかな片想いで、あの人に胸の
うちを打ちあげられないあなた……。
- ♥気が弱くてちっとも恋人のできないあなた……。
- ♥永い間、夫婦生活、同棲生活をして
別れたいとのぞんでいるあなた……。
- ♥セックスがイヤでイヤでとしようがないあなた。
- ♥毎日、毎日が、このままでいいのかしら
と不安をいだくあなた……。
- ♥人生に対して生きがいを
憶えないあなた……。
- ♥だれかに、そっとうちあげたい、
だれかに、そっと話したい、
だれかに、そっと聞いて
もらいたいと思うあなた……。

●私は、すべての女性に夢をあたえ、幸
運への扉をあける不思議な人間です。

*月・水・土 午後3時～9時

*DIAL. 321・1547/1274

*アドバイザー 浜 仙太郎

●個人の秘密は必ず守ります



フランス風のしゃれたルカ・カルトンで
気軽にディナーが、ランチタイムが楽しめます

★ルカ・カルトンのおすすめ3つのメニューごあんない



ランチタイム<12:00~15:00>
2品盛合せライス・コーヒ付
¥500



ステーキ定食
¥1,500より
各種1品料理 ¥800より



定食/エビフライコース
ハンバーグコース
¥1,000 ビフカツコース

●Bar/ジュース・コーラ¥200/ビール¥400/ウイスキー¥700 ●大小グループ商談/各種宴会/婚礼披露/ファッションショー/展示会にご利用下さい。

*

レストラン&コーヒショップ

ルカ・カルトン

神戸市生田区北野町3-67-2 PHONE (241)4321~3

□営業時間/レストラン・Am12:00~Pm9:00/Bar・Am12:00~Pm12:00/ティールーム・Am10:00~Pm12:00

定休日/水曜日

胃袋の秋です。ガストロへどうぞ……。



GASTRO

神戸市生田区中山手通3ノ20 東亜マンション1F

PHONE 231-0723

営業時間A.M.11時～A.M.2時

●メニュー ヘレステーキ 1,500円 ビザ 500円 ビラフ 300円 etc.
〈おすすめ品〉



ギャラリーのある
ステーキハウス「三 門」
ふるさとへの心と味も
大切にしました。



GALLERY
&
STEAK HOUSE

自
San-Mon

生田区中山手通 2 丁目 98-99
TEL. 078-331-5817

営業時間/PM4:30-深夜
毎週火曜 日休日
ご予約をおねがいします。

★メニュー/魚貝類の鉄板焼もしくは炭焼ステーキの定食(前菜・トマトサラダ・みそスープ・ケーキとコーヒー又は紅茶付) ¥3,500

★ギャラリー/お飲物のサービスも致しております。美術の秋をお楽しみ下さい。

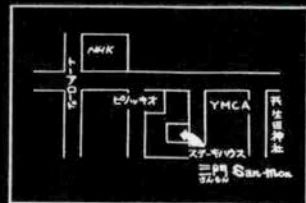

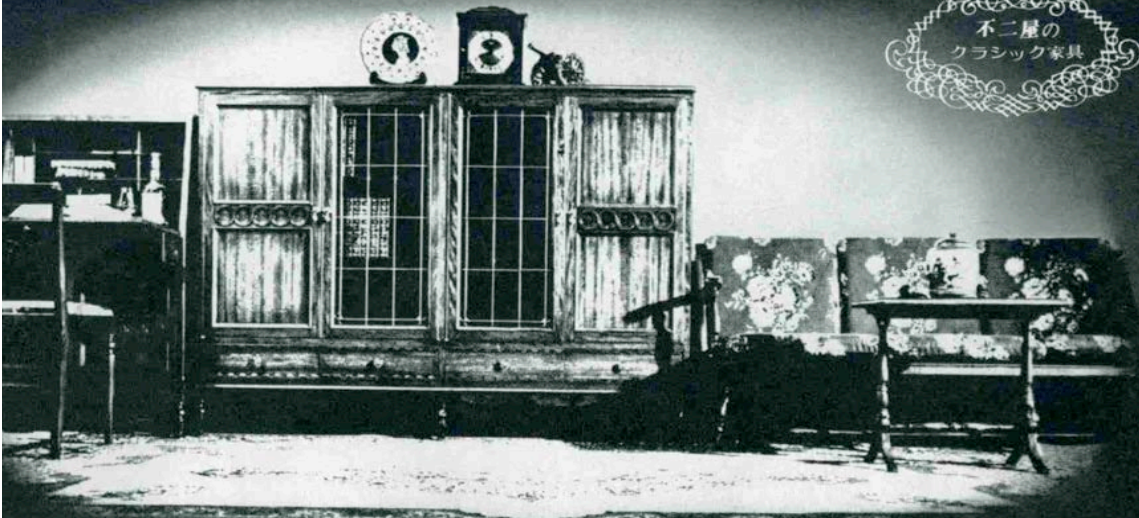

洋燈の灯り

色硝子

赤煉瓦の

異人館に

歐羅巴は

佛蘭西

魯乙王様好みの

家具がどつしり

座つてゐる

港神戸で

文明開化の

百年前から

親方子方と

傳へ傳へた

職人藝が

年月構わず

明治8年 東京新宿京王百貨店(6階)不二屋コーナー新設



不二屋

生田区三宮町3-5 TEL (391)0535



島

空からみたヨロン島

Now back to humanity
ただ一つの地球を大切に

自然都市みずほ苑——

株式会社 明 盛

神戸市葺合区浜辺通5丁目2-1

PHONE (078) (251) 4811 (代)

神戸商工貿易センタービル20F

明盛開発株式会社

神戸市生田区下山手通り5-21 協和ビル2F

PHONE (078) 371-2551 <代>



グリーンとアイボリーの
NOWな部屋で
食事とお酒がゆっくり
楽しめるのです。

menu

ステーキ ￥2,000～￥2,800

シチュー各種 ￥ 800

ピザパイ ￥ 450～



ピエス・ド・レーブ

本山アーバンライフ1F

TEL. 078-451-0812

午前11:00～深夜3:00 年中無休

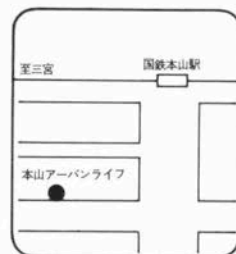

まいしょっぷ



瀟洒なインテリアの中の
レンタルの小部屋。

おやじさんのナニワ節から
キミのブルグラス、ニューロックまで
音ならなんでも録音ちゃうよ……。

マイ ミュージックルーム

詳細は下記☎へ

ースタジオ34㎡ ミキシングルーム

入船K.K. 設計・施工

いん테리어デザイン

店舗住宅の新改装・家具・室内装飾
企画・設計・施工のオールマイティ
入船株式会社
神戸市灘区友田町5-2-2
☎ (078)851-3191