



KOBE で生まれたオリジナルニットシリーズ 〈February〉

KNIT KNIT KOBE

● ヒョコとエコのLOVE FASHION



かたいつぼみ ポツと ひらいて………SPRING

ケンゾールックは春の郊外にぴったり。今月はフェミニンな女らしさを追求する全国的なニットメーカーKKワールドのレイヤードルックを集めてかわいい2人のLOVE FASHIONを紹介します。

コスチューム/K.K.ワールド カメラ/藤原保之 モデル/ヒヨコとエコ
パンタロン/ブティックアルフィ 帽子/三愛 毛皮/ベニー毛皮店 AD/神戸っ子



ハワイでも大流行！泳いでもとれないツケマツゲなのだ！

青木エミちゃんが社長さん〈ダンナさんの井上順ちゃんも応援しています〉



神戸レディスサウナで
始めちゃったんだワァ

寝るときは必ずさなくてもダイジョーブ

涙がでてもダイジョーブ

二カ月とりは必ずしなくてもダイジョーブ

ツケマツゲの長さは3種類。寝ている40
分の間につけちゃうよ！

おネダン ¥ 8,000 出張 ¥10,000

●お電話でレディスサウナにご予約を



☆あなたのビューティフルライフを創る
神戸

レディスサウナ

神戸・生田区下山手通2-29 神戸サウナビル2F

★ (078)391-2495 AM 10:00~AM3:00

☆美容料金とメンバー特典のご案内

★ビジター〈一般の方〉

サウナコース ¥ 800 マッサージ ¥ 900
オイルマッサージ ¥2,500

★メンバーズ〈会員制〉

入会金 ¥10,000 サウナコース ¥ 600

1カ月コース ¥ 6,000 (何回でも入れます)

★〈和田式〉フィギュアリング神戸教室

毎週木曜日 入会金(不要) 研修開始費 ¥ 1,000

第1部 午前10時→11時 第2部 午前11時→12時

研修費(10回分約3カ月) ¥20,000(前納)

★バラフィンバック

全身 ¥2,500 部分 ¥2,000 美顔 ¥2,000

あきらモード 〈2月〉



AKIRA・YOUNG MEN'S HAIR 西野 明 〈ヘアデザイナー〉

若い世代のロングヘア・あきら先生もMEN'S HAIRいつでもオツケ
ーと早速、ビューティフルカットで仕あげていきました。

beauty salon

blue akira

西野 明

神戸市生田区北野町3丁目65ノ3

TEL (078)221—9080

★A.M. 9:00~P.M. 7:00迄

rose 西野笑子

akira 神戸市生田区三
宮町2丁目35

TEL (078)331—4461

★A.M. 10:00~P.M. 8:00迄

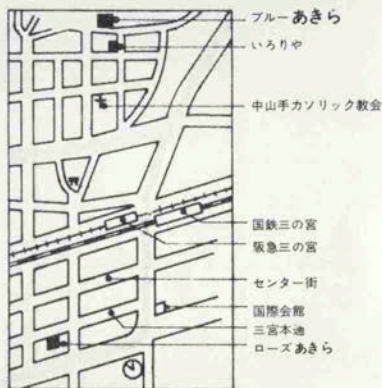

NEW CLASSICS

IN

心とらえた物憂い花

KOBE

YOSHIOKA

KOBE SHIRT





本格派の人々に愛される靴

★靴のオーダーメイド

ヨシオカ

神戸 / 大丸前 TEL 331-5190・9763

大阪 / 心齋橋バルコ TEL 245-1484

東京 / 東急 渋谷 TEL 462-3436

東急 日本橋 TEL 211-0511



KOBE  SHIRT

春の新柄シャツがたくさん入荷しております
ぜひ一度お立寄下さいませ

神戸シャツ

神戸 / 大丸前 TEL 331-2168

東京 / 東急・渋谷 TEL 462-3433

東急日本橋 TEL 211-0511 (219)



トランスグローバル

本社★神戸〈221〉2603

営業所★東京・名古屋



(イギリス) ショルダーバッグ・コインケース・シルクチーフ・ベルト・ハンガー
(アメリカ) プレスレット・ブローチ

ポートコーベにふさわしいエキゾチックな店

舶来雑貨・プレタポルテ

舶来乗馬用品・クルージング用品



シヤス

神戸・国際会館 1 階

TEL 251-8161 (内線331)

京都・丸物百貨店 2 階

TEL 361-1111 (内線338)

名古屋・名鉄百貨店 6 階特選サロン

TEL 571-1111 (内線395)

エルドニアンと
遊んでいると
春の足音が
聞こえるの……。
ホラもうそこね！

あなたも乗馬を
なさいませんか！

神戸乗馬クラブでは
1972年度会員の受付をし
ています。

Tel. 神戸 (078)861-1094

写真は神戸乗馬クラブで。
モデルは後藤アリスさん。

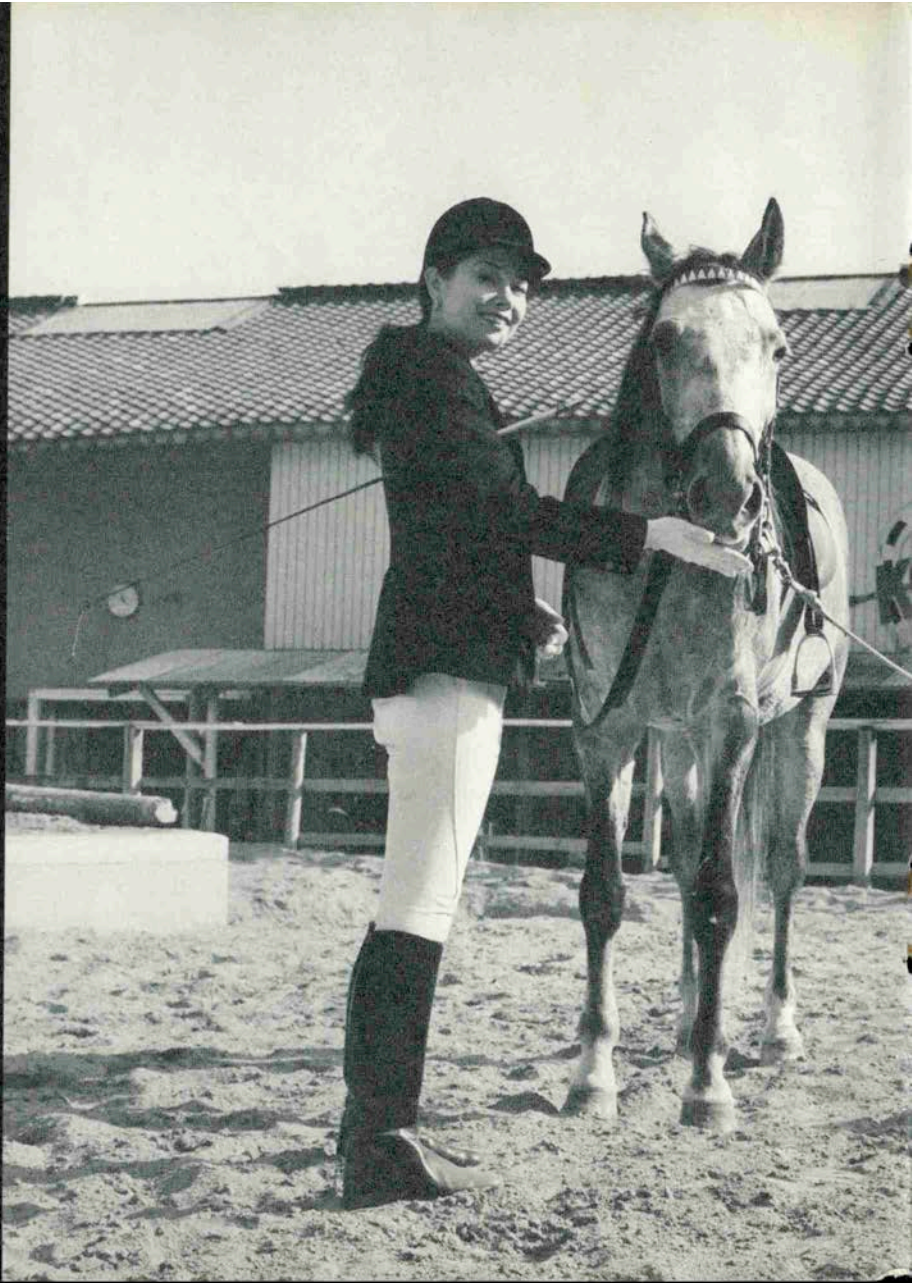

味の味 〈1〉



真心こもった

味の中の味

山崎忠之（栄弥店主）

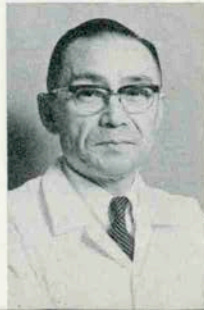

「わたしどもの味は、お客さまのどなたの口にもあう無難な、サラッとした味の味の味を楽しんでいただいております。たべたあとで、美味しかったなという感じが残るような真心のこもった料理ということでしょうか。ふぐ料理が第一ですが、季節料理は、瀬戸内海の新鮮な魚を特におすすめいたします」

★おすすりめ料理 ふぐ料理、季節料理、寿司（おみやげに松前寿司パックン）天ぷらワタタリガ二年中。値段時価

★お酒 沢の鶴

おすし・てんぷら
栄 彌

本店／大丸前・三宮神社東
☎ (331)5772-5673～4
☎ 毎水曜日休み
支店／おさんち味ののれん街
☎ (391)5233
☎ 第3水曜日休み

味の味 〈2〉



かっぽう

花くま

神戸市生田区花隈町45 ☎ (341) 0240

東京/赤坂東急ホテル3F ☎ (581) 7509

営業時間 午後5時—午前2時迄

★おすすり料理 しやぶしやぶ
 一〇〇〇円 魚子リ 一五〇〇円
 天ぷら定食八〇〇円 湯どう
 ふ二〇〇円
 ★お酒 灘の酒色々特級二五〇円

「神戸は土地柄から洋食が主なので、東京のように濃くなく、京都のように薄くなくその中間で味付が難しいですね。素材が、魚も肉も豊富なので何より。それに加えて、お客さまがほしいと思われる気持をとらえて料理の演出をこらしておすすりしたい。値打ちのある味、価格、サービスその三拍子を楽しんで頂きます」

演出が楽しめる
日本料理 鶴殿征二郎

〈花くま専務〉



味の味 〈3〉



フランス料理の
伝統ある味わい

谷 森登(チーフコック)

「このビーフアラモードキ
タノは、南佛ボケールの伝
統料理で、北野の煮込みの
代表作です。ワインと香料、
酢、コニヤックで二四時間
かけて煮込んだもの。」

私どもの味は、フランス
の宮廷料理に近い上品な味
が特色ですが、最高に吟味
した神戸肉の北野ステーキ
や、魚料理は、神戸なれば
こそと思っています。」

★おすすめ料理 北野ステーキ
二八〇〇円 伊勢エビのアメ
リカンブイヤーム風二〇〇〇
円 舌ヒラメの白アドウ酒煮
八〇〇円 煮込み八〇〇円
アメリカキングスサーモンス
ステーキ二〇〇〇円

神戸

北野クラブ

階上レストラン・ナイト・クラブ
生田区北野町1-64 ☎(078)231-2251(代)
姉妹レストラン

ブランドゥブラン

生田区京町77-1 ☎(078)321-1455



味の味 〈4〉



神戸肉を
冴えた味で

岩田昭崇

フック東店店主

「私はつねづねおいしい料理は、良い材料、適合した調理器具、円熟した技術の三つがハイモニイされて、清潔な調理場でつくられるものと思っています。」

そして、作るものの真心で料理は生き、味は冴えるものなのです。神戸肉の本格的な味を、スイスの山小屋風フォンデュの味をたっぷりお楽しみ下さい。」

★おすすめ料理

特上へレ肉の炭焼ステーキ

一、五〇〇円迄

ビーフフォンデュ二、〇〇〇円迄

エスカルゴ 七〇〇円

ビーフステーキの店

HOOK
フック 東店

神戸市生田区栄町1-5-3

TEL (078) 321-3207~8





神戸肉の炭焼ステーキ・鉄板焼の店〈まつ本〉

中山手の静かな坂道に生まれたイキでシックな
〈まつ本〉は、KOBÉ BEEFの鉄板焼・炭焼ス
テーキの神戸っ子好みのお店。

お昼は11時30分より、手軽に楽しめるランチタ
イム。夜の灯ともる頃は神戸肉を、それにお酒
もいろいろそろっています。

★おすすめ料理 肉のサシミ 1,000円 炭焼ステーキ
(ヘルロース)2,000円 スペシャル 2,500円 鉄板焼
ヘルロース 2,000円 エビ、魚、貝いろいろランチ
タイム 300円(P.M.12:00-2:00) お茶漬 300円
たん塩焼 時価

鉄板焼

まつ本

神戸市生田区中山手通1丁目32ノ3
曾根ビル1F TEL 241-5470
A.M.11.30~A.M.1.00

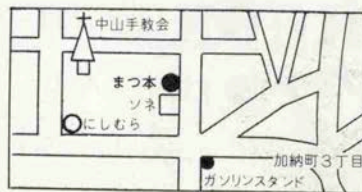

味の味
〈6〉



GLILL & BAR CLUB
なぎさ なぎさ

神戸市生田区中山手通1丁目111
PHONE 331-3670
P. M. 5時-A. M. 1時迄

神戸市生田区北長狭通2-1
PHONE 331-8626
P. M. 6時-P. M. 12時迄

カウンターで気軽にマリアちゃんがKOBE BEEF
生田新道の夜の灯りに、赤い靴の路を北上すると
《なぎさ》が角っこにあります。 Grillとバーの
《なぎさ》は、のみながら、KOBE BEEFの炭
焼きステーキが、たっぷり楽しめる店で、座り心
地のいい椅子で、今夜はタレントのマリア・リグ
レステイさんがお客さま。

★おすすめ料理 トレノード・ステーキなぎさ風 ¥ 2,500
サーロインステーキ ¥ 1,800 ビラフ ¥ 300 スパゲティ
¥ 300 チキンレバーフォアグラ ¥ 300



レストラン ボルドー 第1回サンパティックタイム 小曾根実さんを囲んで

ボルドーの特別ディナーを食べながら小曾根さんを囲んでのサンパティックタイムは、30人近いメンバーが集って、音楽よもやま話をきくという楽しいひとときでした。

●2月から

バースディメニューを初めました

〈取合せオードブル・フォンデュ・ブルゴーニュ風・サラダフルーツ
パバロア コーヒ パン〉サービス税込み ¥ 2,500

お誕生日のデイトに、ご家族でぜひご利用ください。

●シチューとフランス料理の店

レストラン・ボルドー

生田新道浜側中央 KCBビル地下
(078)331-3575 A.M11:30-1:00

姉妹店 四季を彩る京の味くれない
KCBビル2F (078) 331-0494
club ぶーげん BOUGAN
KCBビル5F (078) 331-8593



ルカ・カルトン レンターサロン

で同志社大学神戸OB会の

パーティが開かれました

★従来のレストランをレンターサロンとしてご利用ください。パーティ・ショー・結婚式・展示会などにぜひどうぞ

レンターサロン コーヒー・ショップ

ルカ・カルトン

神戸市生田区北野町3-67-2

PHONE 078 (241) 4321~2

- 2F レンターサロン 1時間¥10,000
 - 1F スペシャルルーム1時間¥1,100
- 1F / Cofee Shop A.M. 11:00 - A.M. 12:00まで

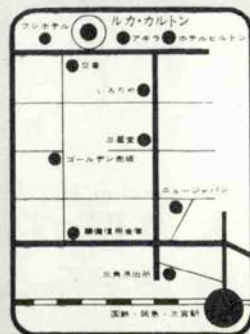

味のことから私にお申しつけ下さい

お客様の味を お客様の目の前で焼き上げて人気です



久富久男

大人のケーキの店

ジョリカ

●地1階西

キルシューワッサーの三重奏ザッハートルテ・甘みをセーブしたモカトルテ・ブランデー・ラム酒・ブドウ酒の入ったフルーツクーヘン、ホームメイドの味はいかが？ オーダーも承ります。

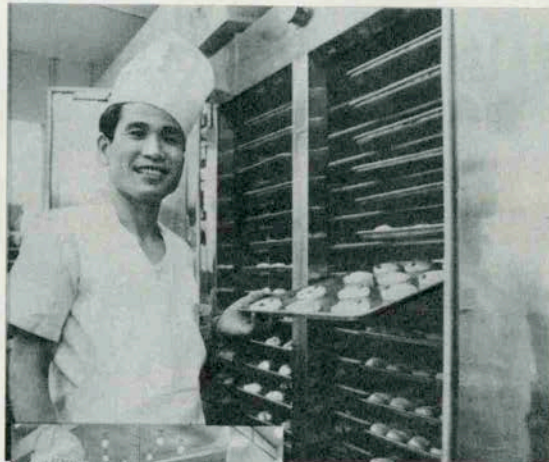

西村清孝

通のパンの店
インスタアペーカー

ハボネ

●地1階西

ハードフランス50円・バターロール30円など焼きあげた味をそのままショップに運びます。月に一度味を変えているのをご存知ですか？

昔なつかしい味・現代の味200軒

大丸味の名所『のれん街』●地1階

スナックタウンには駅弁コーナーもあります●地2階

定休日変更のお知らせ(2月より)
月曜営業★水曜定休





今月の店舗
中央ベーカリー

〈平野交差点〉

COFFEE & GRILL 中央ベーカリー
コーヒーと中華料理という営業種目
のため、店内のインテリアが特にむ
つかしく、大衆的な店舗構成とし、
塩地材により落ちつきをもたせ、ク
ロスで色調を引締め、天井からの吊
下照明により雰囲気ができるようにデ
ザインしました。

**KOBE
NIKKEN**

総合インテリア
(株)神戸日建

建築設計施工 店舗改造
神戸市灘区御幸通3丁目1
PHONE 251-3525 (代)

hanayashigui hanayashigui hanayashigui



★地中海の花と風とファッション / ロックのリズムとおしゃれなあなた / アダルトなプレーが生れる《花屋敷》

maison
de
fashion

hanayashigui

SANNOMIYA FLOWER-
ROAD SHIYAKUSHO-MAE
PHONE 078(251)2109



Japanese-British Association
party at disco**45**



45. HANAKUMA KOBE
TEL371-1923

DISCO 45



KOBE FAMILY CLUB

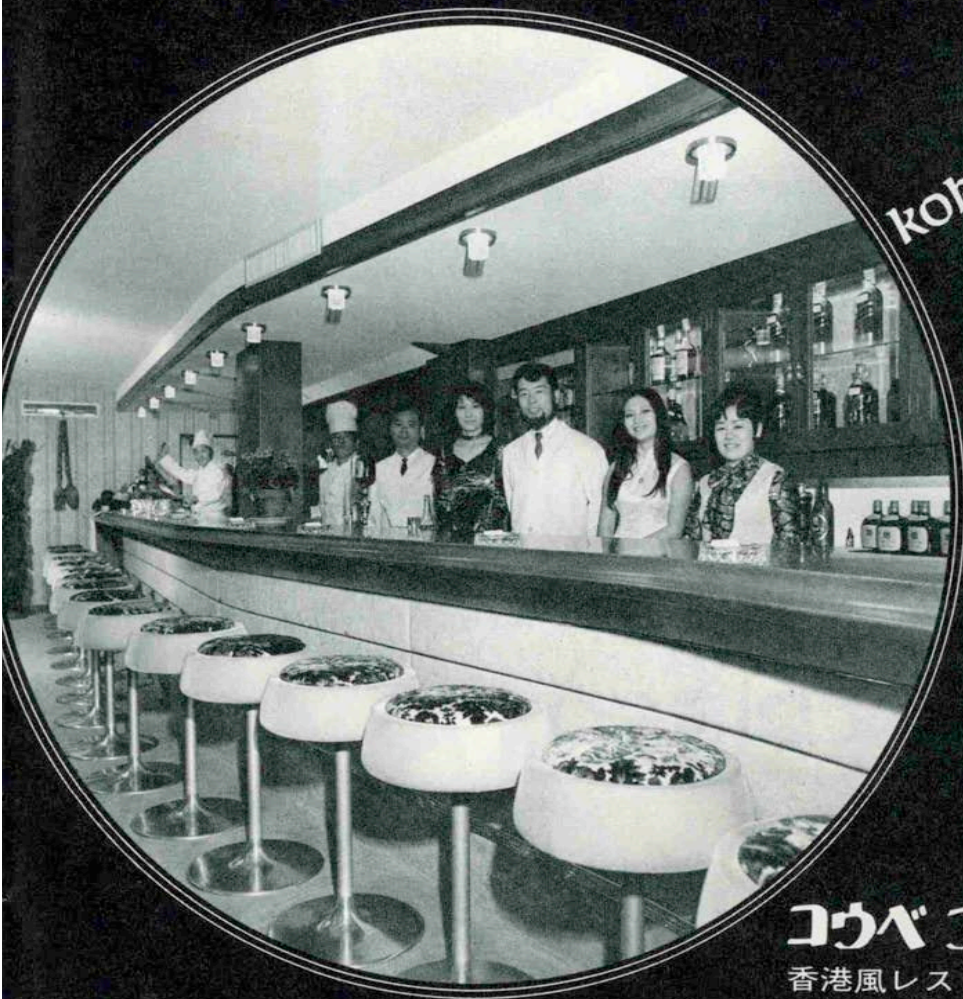

コウベファミリークラブ

香港風レストラン & 洋酒コーナー

神戸市生田区中山手通2丁目93東洋ビル4階

TEL 神戸 (078) 391-3051~3054

東洋商事株式会社直営



あなたのいこいに
サロンに、デートに
コウベファミリー
クラブ

神戸ファミリークラブ
会員へのお誘い

A 法人・個人 1口10万円
B 個人 1口2万円
3年間お預りご希望により返却

メニュー

ビール…………… 300円
サントリーオールド…… 400円
 ◇ ボトルキープ…5,500円
香港風1品料理…………… 300円
おつまみ…………… 300円
特製回春料理……………時価
各国強精珍酒……………時価

●会員の特典

A会員にはサントリーオールド毎月1本宛進呈
B会員にはサントリーオールド年間2回1本宛進呈
ゴルフバターの練習場を無料で利用できます。
グリーンルーム(15坪)を優先的に利用できます
スペシャルパーティにご優待いたします。
バス・シャワー・マッサージ機はご自由に。
麻雀その他娯楽施設もご利用ください。





阪神電鉄グループ

神戸タワーサイドホテル

5階 レストラン

“エメラルド”

ぐ〜んとスペースがひろがり
海と山の眺めが一層すばらし
くなりました

新しくステーキ
コーナーも誕生

スペシャル

ブランドステーキ(お二人前)…¥3,500

ステーキ デイナー ……¥2,500

ビーフ フォンデュール ……¥2,000

営業時間 A M7:30-P M10:00

神戸市生田区波止場町1番地(中突堤)
TEL 神戸 (078) 351-2151(大代表)

★エトランゼと
にしむらへ3〜 エレーヌ・デ・アンドラーデさん

ブラジルを思い出してしまふ

にしむらCOFFEEの味・香り



宮水COFFEEの にしむら 珈琲店

中山手本店〈中山手1丁目電停前〉221-1872 午前8時30分-午後11時
石屋川店(阪神石屋川駅浜側)841-0763 午前8-午後10時
センター街店〈三宮センター街〉391-0669 午前10-午後10時

ステキなプロムナードショップが
あなたをお待ちかねよ！



Loveが芽生えちゃヴァレエンタインショップンク



婦人服飾

セリザワ

TEL06-245-1464



婦人服飾

マ ス ヲ

TEL06-245-1545



舶来雑貨・陶器

ジヨリカセット

TEL06-245-1316



ハンドバック

美登里屋

TEL06-245-1334



KENTSHOP

フナキヤ

TEL 06-245-1326

OSAKA
心齋橋 PARCO

3階KOBE TOWNには
9店もそろって、おしゃれな



服飾とおしゃれ小物

スギヤ

TEL06-245-1316



ヤングファッションリーダー

共 げいむ 夢

TEL06-245-1488



高級婦人靴

ヨシオカ

TEL06-245-1484



婦人服飾

アカシヤ

TEL06-245-1490