



ファッションを創る

# 港に秋が…

神戸で生まれたファッションを神戸で着る





青い口笛吹きながら、未知らめ街の秋のカーテン引き



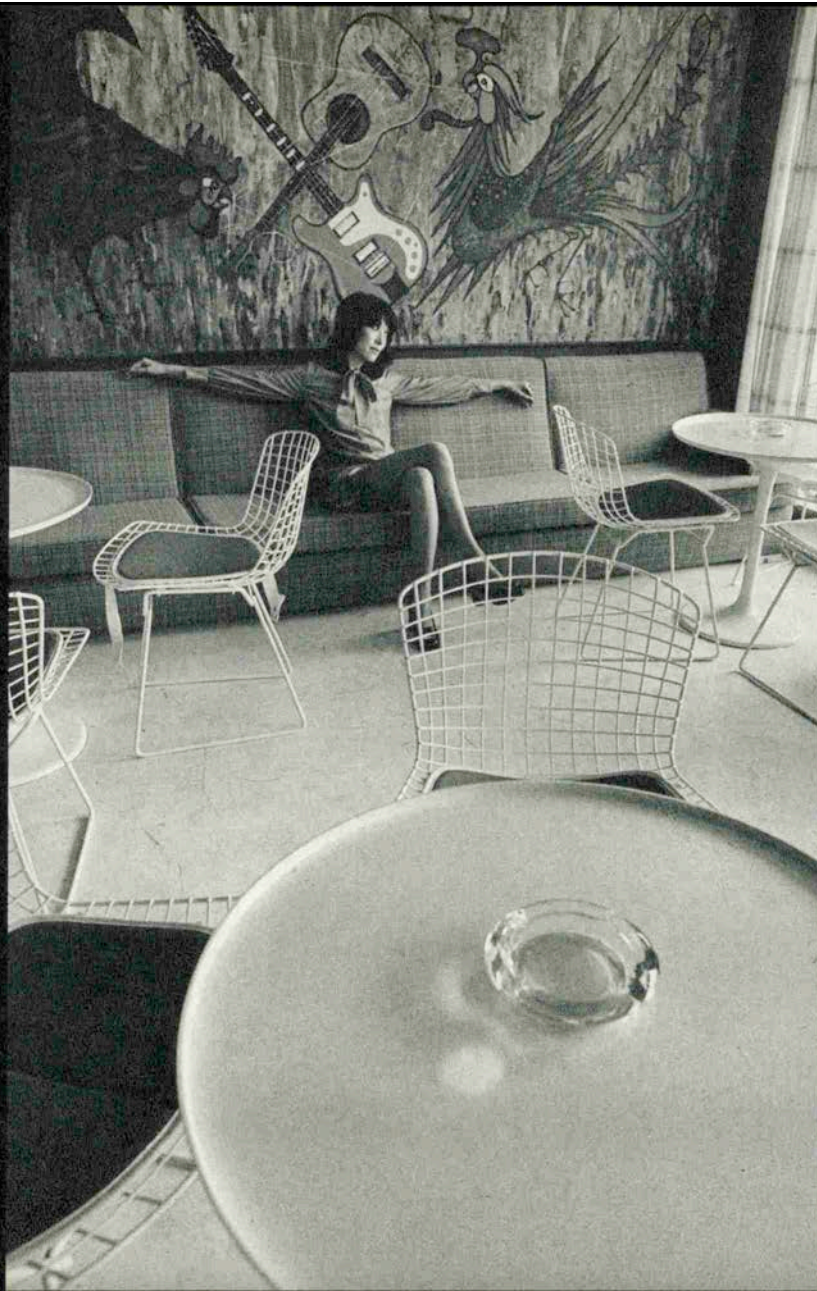

波に揺られて  
甘ずっぱい林ご  
かじると  
何故か  
ほろほろ。

コーラルプリンセス号にて  
モデル/木村淳子・浜野豊子  
★上のネグリジェ/モニックレース  
★右のワンピース/マドンナ



潮風縫って、足音響かせ歩きます。  
深く身にしむ雨がほしいから——。

モデル／小林ルミ（旺美社） 木村淳子（ユニオン）

右のスーツ／リーベ 左のスリーピース／ワールド スカーフ／サノハ







遠く果てない岸辺のささやきがほら！

ポートアイランドにて モデル/舟木加代(KFG) ワンピース/オールスタイル 子供服/ファミリア ベルトとペンダント/サノヘ





夕陽の沈むのを待っていたくないのに、秋の海は魔法使い。

須摩の浜辺で モデル / 川村池子さん 半コート / シャロン

〈ファッション特集プレゼント〉★のついた洋服をプレゼントします。くわしくは 110ページをご覧ください。



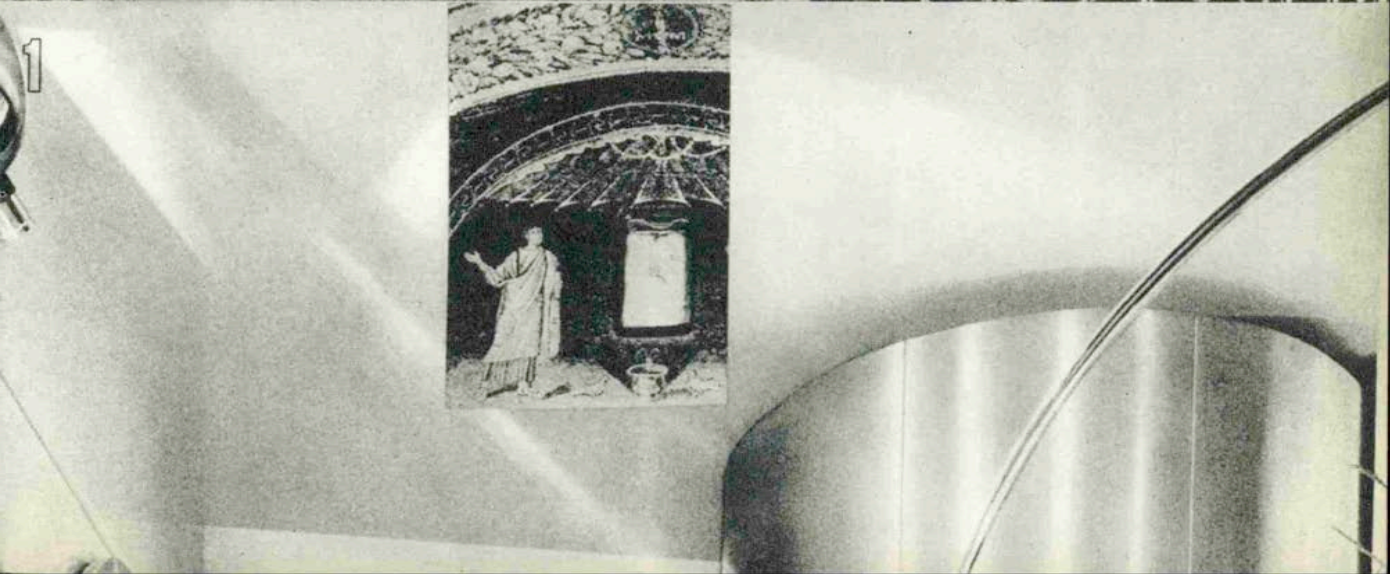
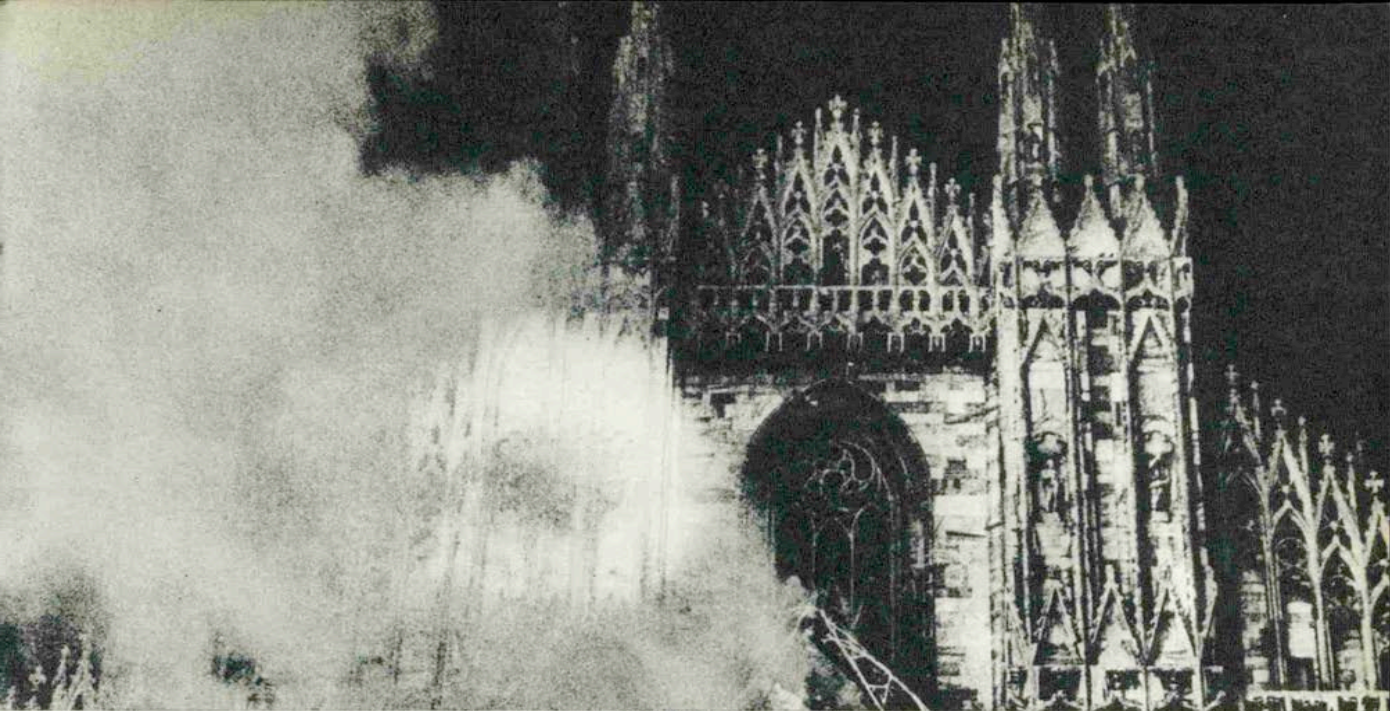



★ボエム・カラージュ

## 坂

詩・丸本明子  
カラージュ・石阪春生

坂を のぼる

坂を くだる

祭壇に 収穫の 確かさと 真実を 飾って 祭りがあ

スピードと 生の 集合の フィオロジカル・スペースの

談笑

の 嘆願の 弾効の 炭化の 単位の 弾圧の

うごめく ローリングして 交叉して タピスリーに なって

定着する



坂を くだる 幻覚の 内包の ディスプレイの語る

シユー

ルの 純白の 箱の中に 無数の 夢を つめ込んで 不条理の 間

へ 永遠性の 間へ 不在と実在の 間へ プレイヤーの

可能性の 普遍性の 讃歌



坂を のぼる 待つ 待たされている 家と 城壁と 木と 緑

と 池と 玩具と 子供の 欲望の 大人の クローク感

覚の 停車場の 日常の 微酔の 碑石の 花壇

祭壇の 火は 炎え 呪いを 呪文を ふっかける 火は 炎え

炎え 火の うずとなる 手を たたく 手を たたく

足をふむ 足をふむ 土をふむ 首をふる 首

をふる 腰をふる 腰をふる ぶつつかる ぶつつ

かる 炎がうずまき 炎がうずまき 魂がうずき

魂がうずき 祭の神が 出現する 坂を のぼる 坂を くだる





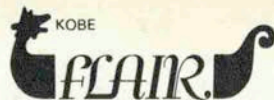

選ぶ楽しみ

贈る喜び

ご結婚、お祝い、引出  
物、ゴルフ景品などに  
日本各地、世界各国よ  
り珍しい品々を集めま  
した。



写真上、神戸唯一の牧歌的メロデ  
ィーを奏でるスペイン製 手作り  
オルガン ￥ 300,000

伝統あるスコットランドの  
バブパイプ ￥ 55,000

舶来洋品雑貨・贈答、記念用品  
室内装飾家具・美術品

**FLAIR**

神戸市葺合区御幸通 8 丁目 9-1  
神戸国際会館 1 階アーケード  
☎651 電話 / 神戸 (078) 221-9713





デイスコ45第3回ファッションショー  
 ●アフリカへの招待  
 NOWなFEELINGの  
 GOGO PARTY!  
 ●少人数パーティ受けします(約60人迄)  
 予算に応じてご相談に応じます。

## Disco 45

★花くま中央通桜井外科東入

★午後8時 ————— 深夜

Tel. 371-1923

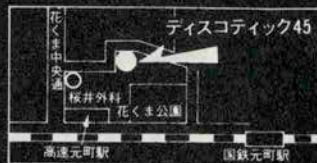



婦人服飾とおしゃれ洋品の店

# スギヤ

本 店 / トアロード (旧電車通)  
078-331-3 4 3 6  
六 甲 店 / 阪急六甲駅構内  
078-871-2 7 3 1  
阪急神戸店 / 阪急百貨店神戸支店内  
078-321-3 5 2 1  
東 京 店 / 池袋東京パルコB1  
03-987-0 5 6 7  
大 阪 店 / 阪急三番街B1  
06-372-4 8 7 7  
宝塚南口店 / 阪急宝塚南口  
0797-71-5 0 3 3

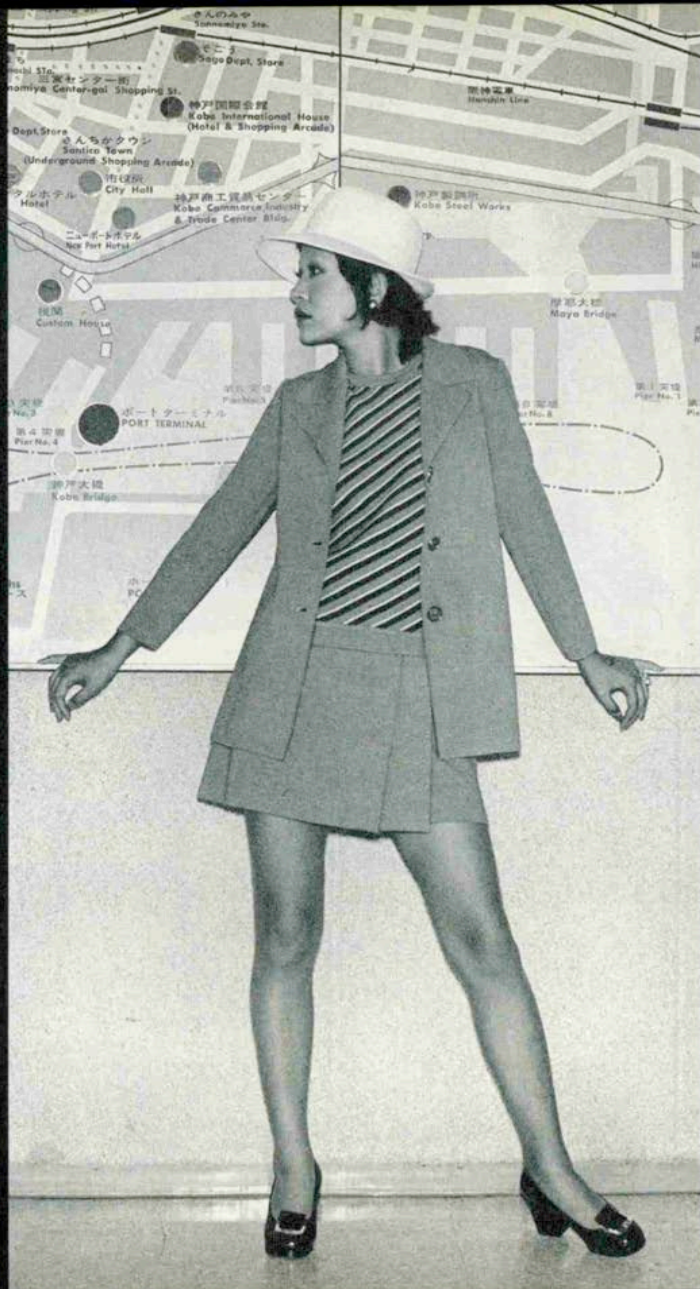

秋風をほほに感じると  
ニットの季節  
コーディネートされた  
ニットの大人らしさを  
お楽しみ下さい  
阪急三宮駅構内に  
ゆったりしたスペースで  
新しいスギヤがOPEN  
ぜひお立寄り下さいませ  
モデル / 浜野貴子 (ユニオン)  
帽子 / マキシム





レストラン“アン・ドウ・トワ”にて モデル/風早由美さん

月の光りは微かにしたい。あの方のくれた繊細な光の細工、  
道連れに、ラ・フォンテーヌの誘うあてどない夜の旅路  
——。薔薇は夜のしじまの中に、もっと枯れたらよい。

★レイクラフト（山田礼子）創作ジュエリーの新作、10  
月に到着いたします。

variety shop & snack **dounta**

第4突堤ポートターミナル PHONE 391-1507





枯葉散る  
 深い秋の日の  
 エスプリを  
 足もとに…。



ランプ / 阪急六甲 ミア甲ギャラリー

★婦人靴専門店

ジョアンナ

三宮サンブラザ1F TEL 391-5078



★ジョアンナでは、素材・デザイン共にセレクトしたオリジナル・シューズを創作しております。



# あきらモード"〈10月〉



## ネオ・ロマネスク

西野 明 〈ヘアデザイナー〉

ロマンの秋に、にこやかな女らしさを漂よわせるネオ・ロマネスク。

エレガントな魅力がヘヤーにあふれます。

モデル / 永井れい子 〈KFG〉

beauty salon

*blue* akira

西野 明

神戸市生田区北野町3丁目65ノ3

TEL (078)221—9080

★A.M. 9:00~P.M. 7:00迄

*rose*

西野 笑子

akira

神戸市生田区三

宮町2丁目35

TEL (078)331—4461

★A.M. 10:00~P.M. 8:00迄

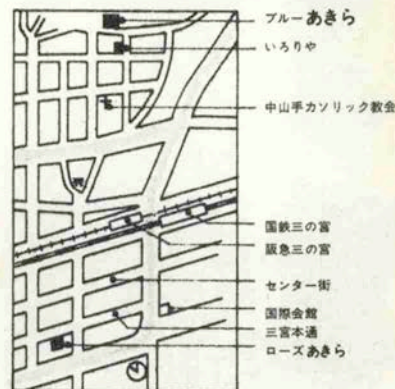





オーダーサロン

*Soen* 装苑

藤井 まつ子

大丸前店

生田区三宮町3丁目17

TEL <331> 7550

生田区三宮町1丁目17

京町店

TEL <331> 2038

六甲店

灘区将軍通3丁目4-24

TEL <871> 8303



優しさを束ねて花束にいたします。  
ピンクのイヴが光に揺れて  
幸福の波にそのままそつと……。





## トランスグローバル

本社★神戸 <221> 2603

営業所★東京・名古屋



(デンマーク) ホルンホルム陶額。

(イタリア) セリカシルクスカーフ。



KYOTO

PORT KOBEのエスプリを基めた店  
高級舶来雑貨・フレタホルテ・舶来乗馬用品

### シヤス

京都丸物百貨店 2 階

舶来ショップ

TEL 京都075(361)1111 内線 388



こっそりとやって来た秋。

白いエルのタテガミに

クリームに乗馬服に

光って揺れる木もれ陽。

青谷の馬場に

アリスの笑い声が

風にのりました。



KOBE

PORT KOBEにふさわしいエキゾチックな店  
高級舶来雑貨・プレタポルテ・舶来乗馬用品

舶来ショップ

**シャス**

神戸市兵合区御幸通8丁目9の1

神戸国際会館一階

TEL 078 (251) 81 61 内線 331

●青谷の神戸乗馬倶楽部で  
〈エルドニアン号に乗った後藤アリスさん〉





六甲山の屋根の下  
縁に囲まれたレストランで  
谷あいには船をのぞみ  
秋のニットがさわやかな  
或る雨あがり

靴と舶来雑貨

## クロス

神戸トアロード

TEL.391-1781(代)

さんちカレディスタウン

TEL.391-2562

大阪阪急百貨店

TEL.361-1201

レストラン

## 六甲クラブ

六甲ケーブル駅下

TEL.861-4121-2

六甲クラブ特製ピザパイ ¥1000

ひらめ・小エビのクラタン ¥ 650

格牛のチーズ焼 ¥ 700

ビーフンチュー ¥ 800

インドネシア料理お二人 ¥3000

六甲クラブステーキ ¥2500

定食 ¥1000 ¥1500 ¥2500



六甲クラブにて、コスチュームはクロス



流れる雲……



★靴のオーダーメイド

**ヨシオカ**

■神戸店 大丸前 331-5190・9763

■東京店 東急百貨店

渋谷 462-3436(直)

日本橋 211-0511(代)

■池袋 バルコ 987-0577

# さんプラザ味の散歩道



名代館舗

 福寿し

さんプラザ地階  
TEL 331-2934  
さんちか店  
TEL 391-5473

和風季節料理



さんプラザ地階  
TEL 331-0087