

■詩のあるアングル

# 樟の歴史

文 和田悟朗

カメラ 緒方しげを

生田河畔

このいつぼんの樟はもと神戸一中の校庭の片隅に立っていた。教練や体操の時間にはしばしばこの樹蔭に入った。この近くに砂場や鉄棒もあつたはずだ。いまは「質素剛健自重自治」と彫った石が白くその根元に立つ。この樟はいまもぼくの車窓からの目印だ。

脆き西日を炎と見しが不動の樟

とてし 永えに疲れる男樹下の夏



## 高羽の樟

天然記念物だったあの大樹は樹齢何百年だったのだろうか。それが空襲に焼かれて、黒い空洞と化して命を絶った。ところが何年かたち、新しい枝葉がそこから立ち上っているのを見てぼくはその強靱な生命力に驚いたのであったが、今日、よく見ると、空洞に別の樟が植えられているのであった。

熟き過去の大樹いびつに少女育つ  
太き樹のうつろにして少女抱かれ





## 湊川神社

大きな鳥居があつたがいまはない。一本の石柱がそれに代り、その横に「兵庫県里程元標」が立つ。明石まで十九キロ、大阪まで三十キロ。その背後のこんもりとした樟の小さな森に、忠臣楠氏の墓がひっそりと鎮まる。神社をとりまく道路が拡張されてしまったために、不思議な「時間」観におそわれた。

梢新らし墳墓はいつも翳りおり

母子遊ぶ地上にいくさありしかな

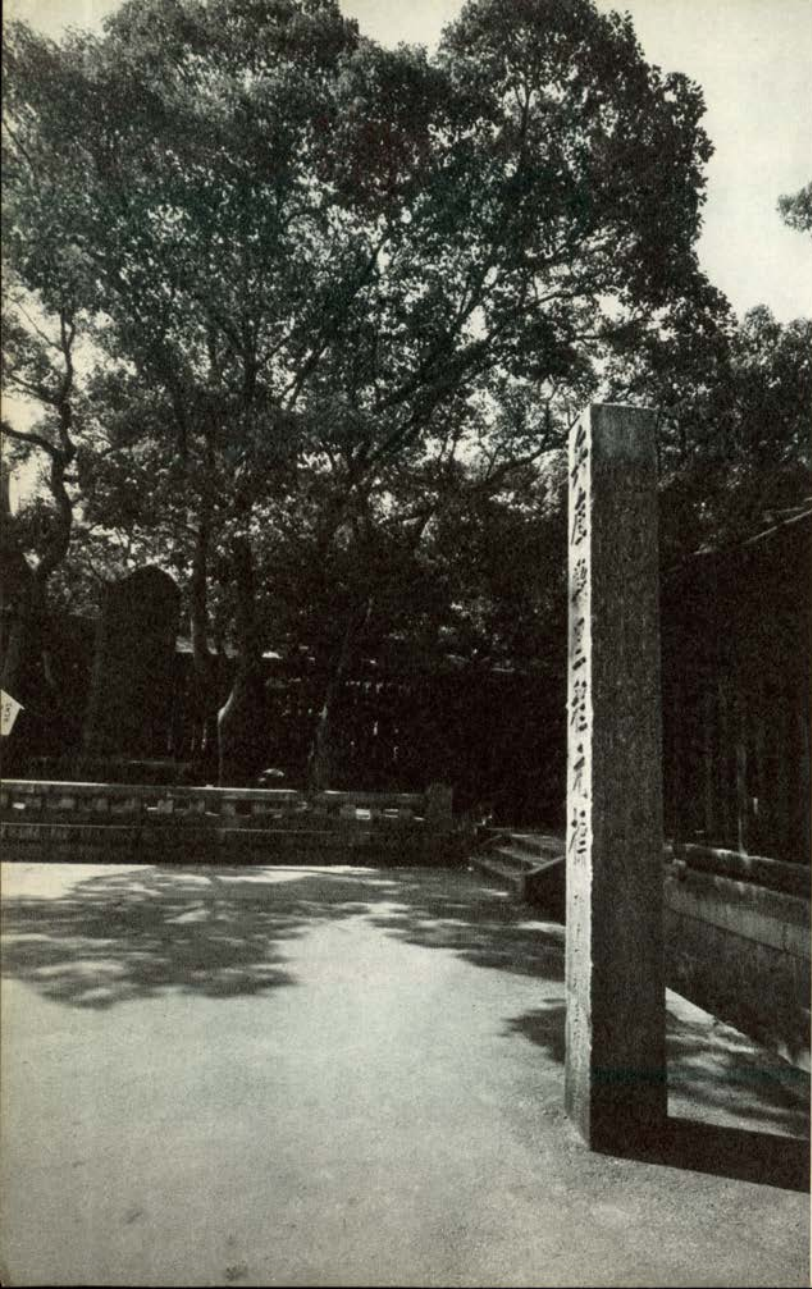

□カメラ散策

# 夏夜の港

（神戸大橋より）

カメラ／緒方しげを





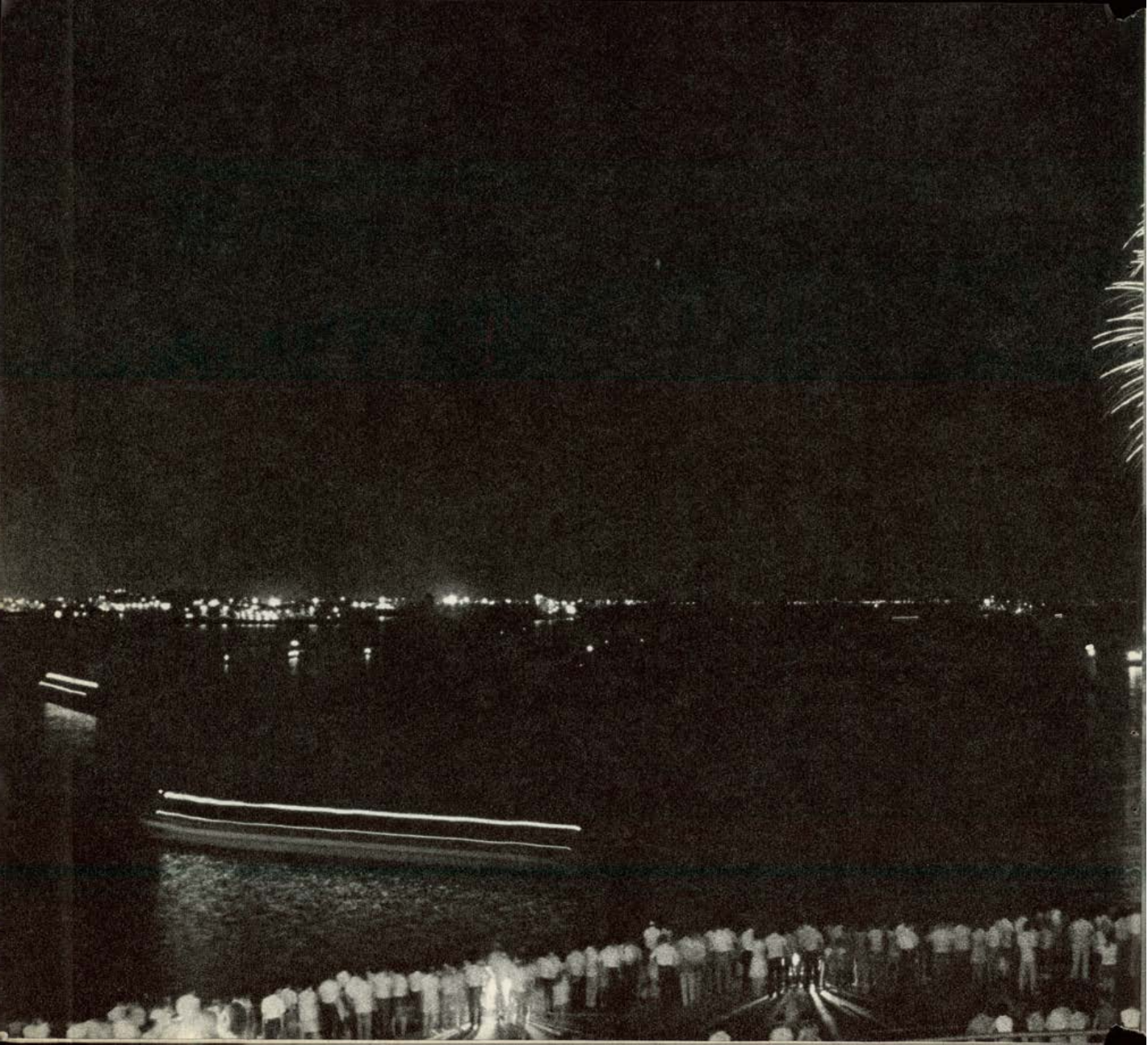



お茶漬・おむすび・鍋もの 悟味酒



## こあべつ

Tea Time AM12:00~5:00

Drink & Snack Time

PM 5:00~10:00

阪急三宮駅西口構内

TEL 39-0770



阪急西口本店

PM 5:00~AM 0:30

33-3848

阪急西口2階鍋もの炉ばた

PM 5:00~AM 0:30

32-3220

さんちか 悟味酒ちゃんこ場

AM11:30~PM 9:30

39-5319

ふる里 生田筋

PM 5:00~AM 0:30

33-5535





Kobe High Class Shop Group

\* 宝飾品 Jewel·Pearls

- |                  |                     |                           |
|------------------|---------------------|---------------------------|
| ①宝飾              | 御木本真珠店              | 国際会館1階<br>020 0 0 6 2     |
|                  | Mikimoto Pearls     | International House       |
| ②宝飾              | 田崎真珠店               | 新館金銀売店6<br>020 5 4 6      |
|                  | Tasaki Pearls       | Kobe Shinbun              |
| ③宝飾              | 北村真珠店               | 元町通二丁目<br>030 0 0 7 2     |
|                  | Kitamura Pearls     | 2-motomachi               |
| ④宝飾              | タジマ jewels マ        | 元町通二丁目<br>03 3 7 6 1      |
|                  | Tajima Jewel        | 2-motomachi               |
| ⑤時計と宝石           | 美田時計店               | 元町通三丁目<br>03 1 7 3 8      |
|                  | Mita Watch Shop     | 3-motomachi               |
| ⑥宝飾              | 神戸宝石                | トアロード<br>2 3 9 7          |
|                  | Kobe Jewel          | Tor Road                  |
| ⑦真珠・毛皮<br>舶来婦人服飾 | ムラタ                 | きんちかタウン<br>03 3 8 8 6 ~ 7 |
|                  | Pearl Fur & Ladies' | 山本通4 020 1212 ~           |

\*紳士洋服・洋品 Tailor & Men's Shop

- |        |                             |  |
|--------|-----------------------------|--|
| ⑦紳士服   | 柴田 音吉 洋服店<br>Tailor Sibata  | 元町通 三丁目<br>04 0 6 9 3<br>4-motomachi           |
| ⑧ネクタイ  | 元町バザー<br>Motomachi Bazaar   | 元町通 一丁目<br>03 1 4 0 1<br>1-motomachi           |
| ⑨紳士服   | 三恵 洋服店<br>Tailor Mituei     | 元町通 四丁目<br>04 7 2 9 0<br>4-motomachi           |
| ⑫男子洋品  | フナキヤ<br>Funakiya            | 元町通 三丁目<br>3 3 6 1 7<br>3-motomachi            |
| ⑬紳士服   | 十字屋 洋服店<br>Tailor Jujiya    | 元町通 五丁目<br>04 2 9 3 8<br>5-motomachi           |
| ⑭洋品雑貨  | サノヘ<br>Sanohe               | 元町通 二丁目<br>03 4 7 0 7<br>2-motomachi           |
| ⑮ワイシャツ | 神戸シヤツ<br>Kobe Shirt         | 大正二丁目 九番 前<br>3 2 1 6 6<br>In front of Daimaru |
| ⑰紳士服   | 洋服の粹 渡辺<br>Watanabe         | セシター 一丁目<br>03 1 6 5 0<br>Center-Gai           |
| ⑱衣生活品  | ニッケショールーム<br>Nikke Showroom | 元町通 三丁目<br>03 0 9 0 1<br>3-motomachi           |
| ⑲紳士服   | 神戸テラー<br>Kobe Tailor        | 阪急西口・西<br>03 2 8 1 7<br>Hankyu West Exit       |
| ⑳若人の服飾 | マツク<br>Mac Man's Shop       | 三宮本店・アワード店<br>新開地店・姫路店<br>Center-Gai・京都店       |
| ㉑紳士服飾  | ウネ<br>Men's Shop Une        | 元町通 一丁目<br>03 3 1 1 2<br>1-motomachi           |
| ㉒紳士シャツ | 大和屋シヤツ<br>Yamatoya Shirt    | セシター 一丁目<br>03 6 9 5 6<br>国楽店 (25)0220         |

\* 婦人洋装・洋品 Ladie's Shop

- |           |                   |                           |
|-----------|-------------------|---------------------------|
| ㊤ 帽 子     | マ キ シ ン           | ㊤ アロ 1 1<br>6 7 Tor Road  |
| ㊥ 服 飾 雑 貨 | エ ス タ ー ニ ュ ー ト ン | ㊥ アロ 1 8<br>1 8 Tor Road  |
| ㊦ 洋 品     | ス ギ ヤ             | ㊦ アロ 3 6<br>3 4 Tor Road  |
| ㊧ ハンドバッグ  | シ ラ サ             | ㊧ 元町通 2 1 3<br>2motomachi |
| ベビー用品     | フ ア               | 元町 1 丁 ㊧ 5 5 5            |
| 子 供 服     | フ ア ミ リ ア         | ㊧ ア・ロードセンター 街角            |

- |                |                             |        |     |                                    |
|----------------|-----------------------------|--------|-----|------------------------------------|
| ②⑨ 洋<br>ショール   | 傘<br>Okada                  | カ      | ダ   | 元町通三丁目<br>3-motomachi              |
| ③⑩ 洋<br>装      | Masuya                      | ス      | ヤ   | センター街、元町3<br>3-motomachi           |
| ③⑪ 婦人服飾        | ベ<br>Beniya                 | ニ      | ヤ   | センター街・さんちかタワー<br>03-5528-9・03-1204 |
| ③⑫ 婦人・紳士<br>服飾 | セ<br>Serizawa               | リ<br>ザ | ワ   | センター街、大丸前<br>03-44-2-24            |
| ③⑬ 毛皮          | ベニ<br>Bennie Furrier (Furs) | ニ      | 毛皮店 | 国際会館一階<br>03-3-327                 |

## \* 装身具・服飾品 Accessary・Dress

- |                     |  |                              |                    |
|---------------------|--|------------------------------|--------------------|
| ⑦ベッ 甲               | 太田 (ベッ 甲)<br>Ota Co. (Tortoise-shell ware) | 元町通一丁目<br>1-motomachi 1-1    | 目5                 |
| ③⑧ハンドバッグ<br>アクセサリー  | イクシマヤ<br>Ikushimaya                        | ③⑧ 2 通一丁目<br>1-motomachi 1-1 | 目5                 |
| ③⑨ アクセサリー           | 芸<br>Geimu                                 | トアロード<br>Tor Road            | ③⑨ 2 通一丁目<br>2-9 3 |
| ④⑩ 婦人・紳士靴<br>高級舶来雑貨 | クロス靴<br>Cross Shoes                        | トアロード<br>Tor Road            | ④⑩ 1 7 8 1 (代)     |
| ④⑪ 婦人・紳士靴           | ヨシオカ<br>Yoshioka Shoes                     | 森五九<br>In front of Daimaru   | ④⑪ 1 9 前           |

\*和装 Kimono, Geta

- |   |   |   |            |                        |
|---|---|---|------------|------------------------|
| ㊤ | 興 | 服 | ちんがら屋      | セ ン タ ー 街 6<br>8 3 3   |
|   |   |   | Chingaraya | Center-Gai             |
| ㊦ | 興 | 服 | みよしや       | ミ ヨ シ ヤ 前<br>3 3 8     |
|   |   |   | Miyosiya   | In front of Daimaru    |
| ㊧ | 衣 | 裳 | 中川衣裳店      | セ ン タ ー 街<br>7524 5855 |
|   |   |   | Nakagawa   | Center-Gai             |
| ㊨ | 衣 | 裳 | つるや衣裳店     | ツ ル ヤ 前<br>0 9 6       |
|   |   |   | Tsuruya    | In front of Daimaru    |

\* 美容 Beauty Shop

- ④7 美 容 ブ ル ー あ き ら 北 野 町 3 ( 22 ) 9080  
 ロ ー ス あ き ら 三 宮 本 通 り ( 33 ) 4461  
 ④9 美 容 美 容 室 エ リ ザ ベ ス 本 町 三 宮 店 8 生 田 第 4 前  
 Elizabeth Beauty Shop 8 神 9 社 9

## \* 美術・工藝品 Art

- |                 |                               |                                       |
|-----------------|-------------------------------|---------------------------------------|
| ⑤1 美術           | 元町画廊・若木屋<br>Motomachi Gallery | 元町通一丁目<br>(33) 2 5 1 6                |
| ⑤2 画材・額縁        | 末積製額<br>Suezumi               | アロロド<br>(33) 1 3 0 9<br>Tor Road      |
| ⑤3 工芸<br>アクセサリー | 磯川工芸店<br>Isokawa              | アロロド<br>(33) 3 3 9 8<br>Tor Road      |
| ⑤4 美術陶磁器        | 淡洲堂<br>Tanshudo               | センター街<br>(33) 1 7 7 0<br>Center-Gai   |
| ⑤5 新古美術         | 播新<br>Harishin                | 元町通三丁目<br>(33) 2 5 1 6<br>3-motomachi |

## \* 家具 家庭·文化用品 Furniture·Family

- ⑤7 家 具 永 田 良 介 商 店 大 丸 前  
 Nagata Ryosuke Shop (30) 3 7 3 7 - 9  
 In front of Daimaru  
 ⑥0 玩 具 力 Kameya Toy Store ヤ 元 町 通 三 丁 目  
 (33) 4 9 6 9 - 0 0 9 0  
 Center-Gai

- |                   |  |   |
|-------------------|--|---|
| ②① メガネ            | 神戸眼鏡院<br>The Kobe Optical Co., Ltd           | 元町通三丁目<br>330 1 2 1 2   |
| ②② カメラ            | コヤマカメラ<br>Koyama Camera Shop                 | 330 3 1 5 5<br>Center-Gai   |
| ②③ 式用品<br>扇       | 富田屋<br>Tomitaya                              | 元町通四丁目<br>347 2 7 6   |
| ②④ カバン            | 大上鞆店<br>Que Trunk Co.                        | 元町通三丁目<br>350 3 9 6   |
| ②⑤ ゴルフ用品<br>バッグ・鞆 | タカハシ<br>GOLF & BAG TAKAHASHI                 | 元町通三丁目<br>350 1 1 7 2   |
| ②⑦ 電器製品           | 元町家庭電器販売 K K<br>Motomachi Electric Co., Ltd. | 元町通六丁目<br>356 0 8 1 代   |
| ②⑧ 薬品             | 三星堂薬局<br>Sanseido Pharmacy                   | 元町通六丁目<br>340 0 3 3 0 3 3 5 5   |
| ②⑨ メガネ            | 服部メガネ店<br>Hattori Optical Shop               | 6 元町通<br>6 元町通  |
| ②⑩ 結婚式用品          | 遠藤福寿堂<br>Endo-Fukujudo                       | 351 1 1 2 3<br>In front of Daimeira<br>トア・ロード長田店<br>09 1871 03 2251 ~ 3<br>Tor-Road |

\* ボーリング Bowling

- ④⑧ ボーリング 神戸スターレーン 市役所西側5  
Kobe Starlane West City Hall

\*菓子・喫茶 Cake・Tea-room

- |         |              |            |   |
|---------|--------------|------------|---|
| ⑨和洋菓子   | 風井堂          | 月堂         | 元町通三丁目<br>02 2 4 1 2 5<br>3-motomachi             |
| ⑩瓦煎餅    | 龜井堂          | 本家         | アイロード<br>001 2 6 5 0001<br>Ter Road               |
| ⑪菓子     | 雁治郎          | 本舗         | 多間通橋公園<br>04 1 2 2 4 2<br>Tamon-Dori              |
| ⑫洋菓子    | ドンク          | センター街      | 09 5 4 8 1 3<br>Center-Gai                        |
| ⑬チョコレート | モロゾフ         | さんちカスエフタウン | 09 2 4 1 4 6                                      |
| ⑭ドイツ菓子  | ユークハイム       | 生田神社前      | 00 1 6 9 4<br>Ikuta Jinja Mae                     |
| ⑮和菓子    | ヒロタ          | 元町通三丁目     | 01 2 3 4 0<br>3-motomachi                         |
| ⑯洋菓子    | ユーハイムコンフェクト  | 三宮センター街    | 03 2 4 2 1<br>Center Gai                          |
| ⑰和菓子    | フタツ茶屋        | 元町通一丁目     | 00 0 7 5 5<br>3-motomachi                         |
| ⑱菓子     | 本高砂屋         | 元町通三丁目     | 01 7 3 6 7<br>3-motomachi                         |
| ⑲カステラ   | 長崎堂          | 本          | 元町通六丁目<br>04 4 1 3 0<br>6-motomachi               |
| ⑳瓦煎餅    | 龜井堂          | 総本店        | 元町通六丁目<br>05 0 0 0 1 6<br>6-motomachi             |
| ㉑瓦煎餅    | 河南堂          | 三宮野山       | 01 0 6 1 3<br>St.Sannomiya-north                  |
| ㉒チョコレート | コスモポリタン      | 三宮京町       | 00 1 2 1 7<br>Kiyomachi Street                    |
| ㉓瓦煎餅    | 菊水           | 総本店        | 橋公社正門前<br>01 0 0 1 代表<br>In front of Nanke        |
| ㉔和菓子    | UCウエシマコーヒショッ | さんちカタウン    | 09 3 4 7 7<br>元町通二丁目<br>02 2 2 0 3<br>2-motomachi |
| ㉕洋菓子    | アルモンド        | さんちカタウン    | 09 3 5 6 6<br>元町通二丁目<br>02 2 2 0 3<br>2-motomachi |
| ㉖チョコレート | ゴンチャロフ       | さんちカタウン    | 09 3 5 6 6<br>元町通二丁目<br>02 2 2 0 3<br>2-motomachi |

- |               |                         |                 |     |                               |
|---------------|-------------------------|-----------------|-----|-------------------------------|
| 和洋菓子<br>レストラン | 寿<br>Kotobuki-Honpo     | 本<br>葉          | 舗   | 飯急三宮西口098681<br>元町 2丁目0901136 |
| *和洋料理         | Eating House            | 竹<br>Chikuyotei | 亭   | 飯急三宮西口098681<br>元町 2丁目0901136 |
| 焼・日本料理        | 天婦羅                     | 可<br>Okagawa    | 川   | 飯急三宮西口098681<br>元町 2丁目0901136 |
| ふぐ料理<br>ない料理  | 一<br>Ichifuji           | 富               | 士   | 飯急三宮西口098681<br>元町 2丁目0901136 |
| 寿司            | 本成駒<br>Hon-Narikomaya   | 家               | 蔵   | 飯急三宮西口098681<br>元町 2丁目0901136 |
| とんかつ          | 武<br>Musasi             | 蔵               | 家   | 飯急三宮西口098681<br>元町 2丁目0901136 |
| スペイン料理        | カルメ<br>Carmen           | メ               | ン   | 飯急三宮西口098681<br>元町 2丁目0901136 |
| 欧風料理          | ハナワグ<br>Hanawa Grill    | グ               | ル   | 飯急三宮西口098681<br>元町 2丁目0901136 |
| ビヤ・ホール        | ニュー・トーキョー<br>New Tokyo  | ー               | キョー | 飯急三宮西口098681<br>元町 2丁目0901136 |
| 海川魚<br>御料理    | 時雨茶<br>Shigure Jaya     | 茶               | 屋   | 飯急三宮西口098681<br>元町 2丁目0901136 |
| 軒料理           | 蛸の<br>Takonotsubo       | の               | 壺   | 飯急三宮西口098681<br>元町 2丁目0901136 |
| レストラン         | コラルキ<br>Coral Kitano    | キ               | タ   | 飯急三宮西口098681<br>元町 2丁目0901136 |
| 洋レストラン        | ブランドウ<br>Blanc de Blanc | ド               | ウ   | 飯急三宮西口098681<br>元町 2丁目0901136 |
| ふぐ<br>天ぷら・寿司  | 栄<br>Sakaeya            | 又               | 弥   | 飯急三宮西口098681<br>元町 2丁目0901136 |
| 寿司            | 又<br>Matahei            | 平               | 店   | 飯急三宮西口098681<br>元町 2丁目0901136 |
| 神戸肉           | 大井<br>Ooi Beef Shop     | 肉               | 店   | 飯急三宮西口098681<br>元町 2丁目0901136 |

\* クラブ・料亭 Night Club

- |    |        |                 |            |    |   |   |   |   |   |   |
|----|--------|-----------------|------------|----|---|---|---|---|---|---|
| 99 | 料 亭    | 松 乃 家           | 花          | 07 | 1 | 9 | 2 | 1 | ー | 順 |
|    |        | Matsu no ya     | Hanakuma   |    |   |   |   |   |   | 3 |
| 99 | ナイトクラブ | 北 野 ク ラ ブ       | 花 野        | 08 | 2 | 2 | 5 | 1 |   | 町 |
|    |        | The Kitano Club | Kitano-Cho |    |   |   |   |   |   | 1 |
| 99 | しゃぶしゃぶ | 花 く ま           | 花          | 04 | 5 | 1 | 2 |   |   | 順 |
|    |        | Hanakuma        | Hanakuma   |    |   |   |   |   |   | 9 |

\*ホテル Hotel

- |        |                                     |                                 |
|--------|-------------------------------------|---------------------------------|
| ⑨ ホテル  | 神戸オリエンタルホテル<br>Oriental Hotel       | 京 8 町 1 1<br>25-Kiyomachi       |
| ⑩ ホテル  | 六甲オリエンタルホテル<br>Rokko Oriental Hotel | 6 甲 山<br>0 3 3 3-4<br>Mt. Rokko |
| ⑪ 観光旅館 | 有馬温泉(東有馬)古泉閣<br>Kosenkaku           | 神 9 0<br>0 7 3 1                |

\*商 社 Trading House

- |          |   |  |
|----------|---|--|
| (有)ビール   | 朝日麦酒 K. K.<br>Asahi Beer                | 相模 7 生 3 町 1<br>Aoi 0 4 3 0 1<br>Aoi-Cho |
| (有)電化製品  | ナショナル電化センター<br>National Electric Center | 京 8 町 1 番 1<br>Kyomachi-Suji             |
| (有)銀行    | 神戸銀行<br>Bank of Kobe                    | 本店 生田区花町<br>3 8 1 0 1 代表<br>Naniwa-Cho   |
| (有)珈琲・紅茶 | UCC上島珈琲本社                               | 神奈川 3 6 0 前<br>3 6 0 前                   |

阪急三宮西口0398681  
元町2丁目0331136





★ KOBE HIGH CLASS SHOPS GROUP

# 神戸百貨会

神戸のユニークな専門店でお買ものを!

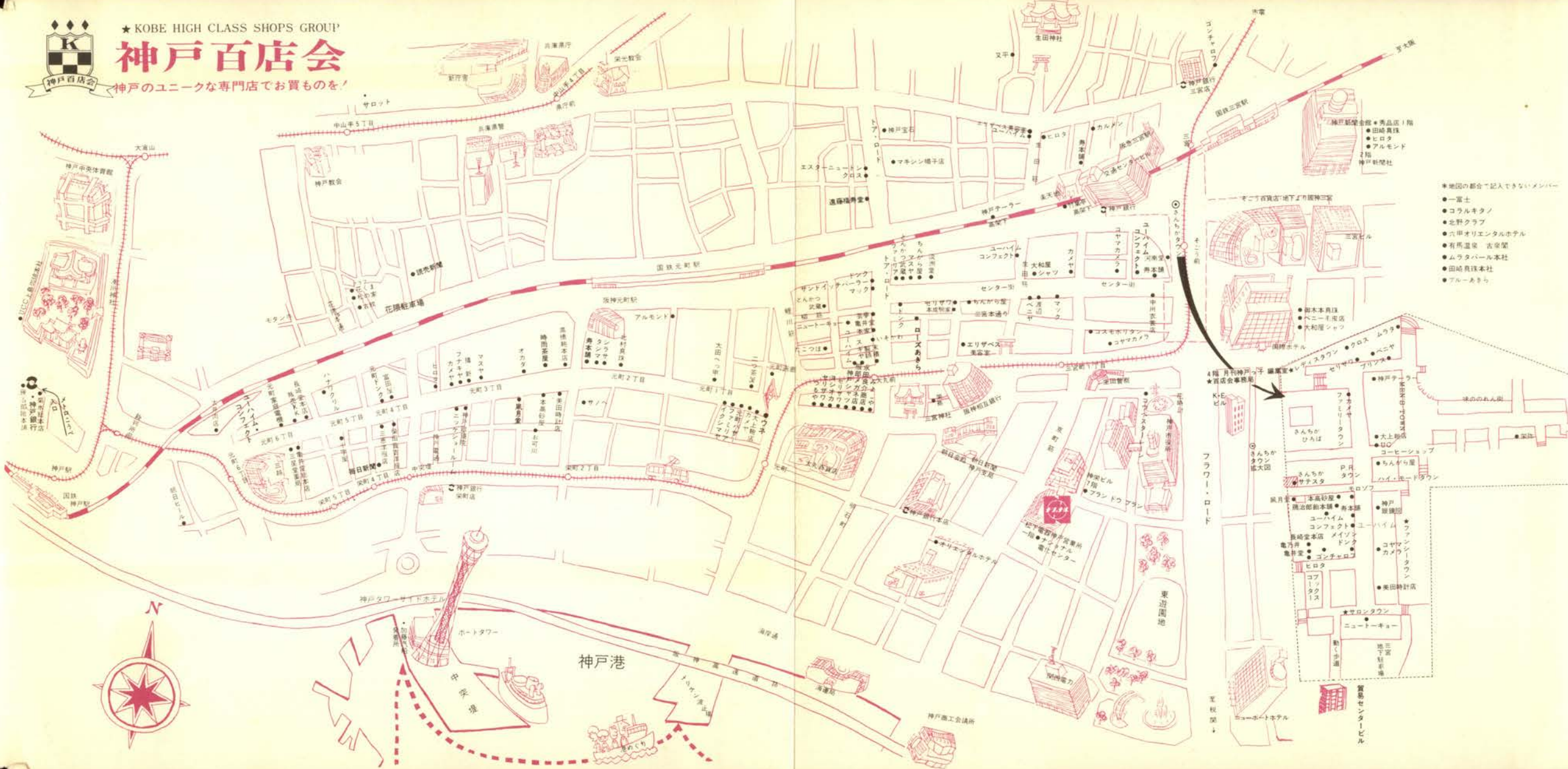

- ★地図の都会で記入できないメンバー
- 一富士
  - コラルキタノ
  - 北野クラブ
  - 六甲オリエンタルホテル
  - 有馬温泉 古泉閣
  - ムラタパール本社
  - 岡崎良彦本社
  - ブルーあきと

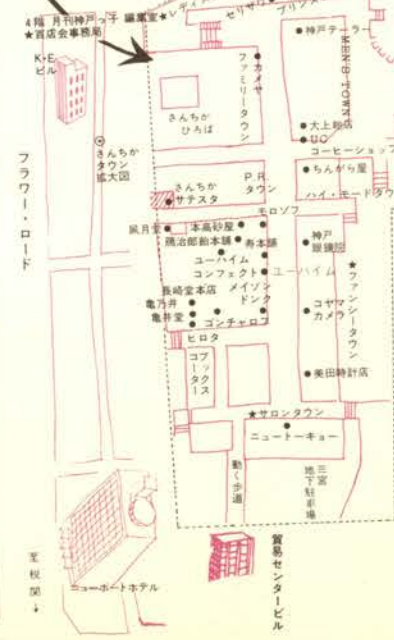
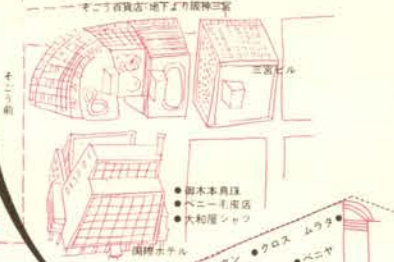



## UC 上島フルーツパーラ

古川橋ダイエーショッパーズ プラザ2F

TEL 06-901-0700 内線 245



## 今月の店舗



### ★コンサルタント★ コマーシャル

デザイナーに気をつけよ

デザイナーと名のつく職業は星の数ほどある。誰でも簡単になれる。名刺の肩書きに〇〇デザイナーと書けば、その日からデザイナーである。こんな人をうかつに信用してはいけない。チョットきょうな人であれば一つや二つは出来るが、コンスタントに実力がだせ、良い仕事のできる人は少ないのである。デザイナーぶっているのは、だいたいだめである。

デザイナーもまたプロである。きびしい生存競争がかかっている。広く商品知識をもった豊かなデザイナーを選ぼう。それがお店経営の最大のポイントである。(小野原啓次)

## UC 上島コーヒーショップ

古川橋ダイエーショッパーズ プラザ2F

TEL 06-901-0700 内線 257



MOTODEN  
舶来ムード 照明の店

**モトデン**

本社★神戸市生田区元町6丁目26373741  
工場★神戸市葺合区琴緒町1ノ10228947

光のパイオニア

企画から開店まで  
アイデアの

神戸日建

建築設計施工 店舗改造  
神戸市葺合区御幸通3丁目1  
PHONE 25-3525(代)

**KOBE  
NIKKEN**



# UCC. Café Mercado

コーヒーの店 **UCC**. カフェ メルカード



**UCC** 上島コーヒーショップ

さんちガメンズタウン TEL39-5677

**UCC** 上島珈琲本社直営

神戸駅前 TEL 34-3606~9

昭和四十年一月二十日  
第三種郵便物認可

発行所/神戸市真合区八幡通五丁目九六市役所前  
昭和四十五年九月一日発行  
毎月一回一日発行

K・Eビル四階  
ナニワ印刷機印刷

TEL227-0377 頒価一〇〇円  
送料18円