

■詩のあるアングル

夢の寺

文 / 野口 武彦
カメラ / 緒方しげを

■兵庫区北山町
立江寺附近

本堂

日だまりという言葉の持つ不思議な安らかさ。陽光が小さな寺の本堂に吹きこぼれて、いつときかぎりなく柔らかなぬくもりにわれわれの心をまどろませる。この境内は、はるか下方にひろがる娑婆の世界よりも、たしかに一歩だけ常寂光土の国に近いようだ。ついさつきまで、ここでは孫を連れられた老婆が日なたにうずくまり、長いこと地藏尊に話しかけていた。





不動堂から 神戸市街を望む

うららかにけふる春の海
路は遠く西洋の水につなが
り、足もとを走る自動車道
路はかつて西国筋へ旅人を
運んだ往還の名残りだ。西
方へのあこがれはいつもこ
の市街にあふれている真昼
の夢である。しかし、われ
われはもつともつとはるか
な西方に静寂と慰藉にみち
た浄土があると聞かされて
いる。いまそこからさしか
けてくる光明は眼下の町々
をこの世ならず荘厳し、わ
れわれのみすぼらしい日常
につかのまの錬金術を加え
る。



水源地の眺め

熊笹の茂みをかきわけながら、寺の裏山の小径をたどってゆくと、小さな石の観世音たちが石造りの舎籠の中に眠っている。三十三の札所を散策のついでにめぐってしまいういささか怠慢な巡礼を菩薩の慈悲はよみしたまうているのだろう。背丈ほどもある篠竹にさえぎられていた視界がふいにひらける。すると水源地の清浄な水面が、菩薩の半眼に微笑した瞳のように碧空をうつしてしずまりかえっている。

あなたのお店の繁栄を願う…神戸日建

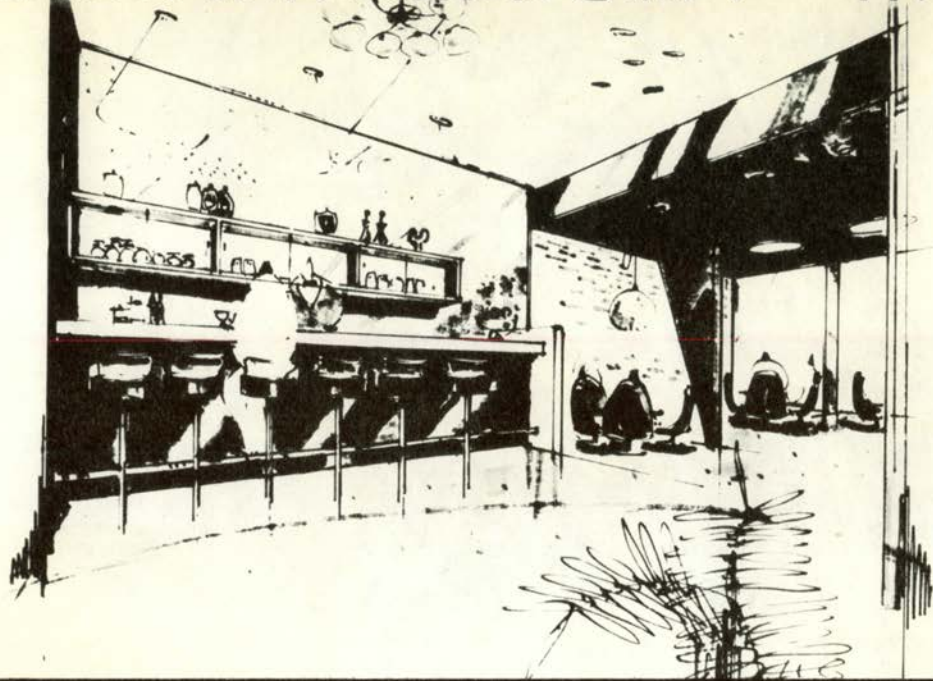

**KOBE
NIKKEN**

新社屋にショールームOPEN

あなたのお店の改造の節は、一度お立寄り下さい。ファニチャー、ライティング、壁紙、カーペット等、実際に皆様の参考になるように構成しています。その外、サンプル、カタログ、専門雑誌も陳列致しております。

あなたのコンサルタント・ショールームとして御利用下さい。

コーヒーと軽い飲みものもごございます。

(COFFEE・100YEN)

株式会社 神戸日建

神戸市葺合区御幸通3-1

PHONE 078 27172・6052

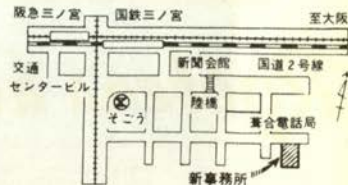

ドンナトコヤロウ？
 飲ンデ遊ブトコジャ…
 ワカッタカ！



Robber's house

神戸市生田区中山手通 1-72

東門筋・小坂ビル 2F

TEL 32-1548



春の乗馬シーズンに贈るシャスのライディングコレクション



トランスグローバル

本社★神戸 <22> 2603

営業所★東京・名古屋

- 最下段右から ★フランス・エルメス製ブラシ
フランス・エルメス製 灰血
イギリス製乗馬用ベルト
フランス・エルメス製 灰血
- 中段 右から ★イギリス製馬柄タイ
イギリス製アブミ時計
イギリス製傘／鞆立て
フランス製シルクスカーフ
イギリス製鞍型ショルダーバッグ
- 最上段右から ★デンマーク製乗馬帽
デンマーク製乗馬帽

PORT KOBEにふさわしいエキゾチックな店

高級舶来雑貨・ブレタゴルテ・舶来乗馬用品

トランスグローバルショールーム

シャス

神戸市灘合区御幸通 8丁目9の1

神戸国際会館一階

TEL 078(22)8161 内線 331



KOBE



KYOTO

PORT KOBEのエスプリを集めた店

高級舶来雑貨・ブレタゴルテ・舶来乗馬用品

舶来ショップ

シャス

京都丸物百貨店 2階

舶来ショップ

TEL 京都075(361)1111 内線 338

RIDING COLLECTION



young pocket



婦人服飾
神戸

ペニヤ

*
ベニヤ young pocket

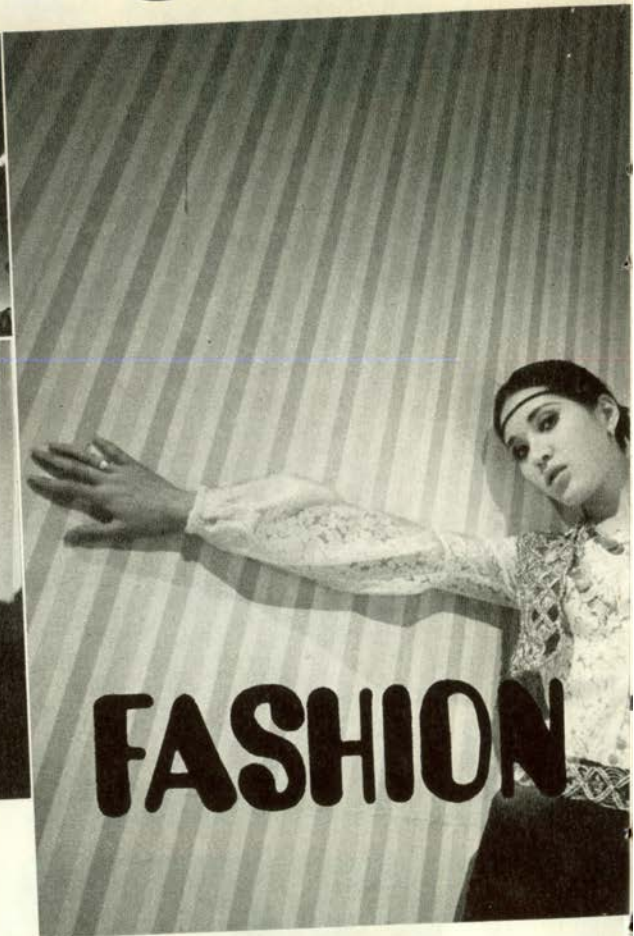

ライトに光るフォークシンガーの顔
リズムに揺れる新しいファッションの女たち
ライトーリズムー女。ライトーリズムーファッション
ベニヤのファッション・コンパインはこれだ!

★神戸 三宮センター街
★神戸 三宮ニチイ2F

★神戸 さんちカレディスタウン
★大阪 上本町近鉄百貨店3F

★大阪 梅田阪急三番街
★東京 日本橋東急百貨店3F

本格派の人々に愛されるヨシオカの靴★靴のオーダーメイド

ヨシオカ

■神戸店 大丸前 (33)5190-9763 ■東京店 東急百貨店 渋谷 462-3436(直) 日本橋 211-0511(代) 池袋バルコ 987-0577



ぴーぷる・ぴーぷる ● 関学アメリカンフットボールチーム



春のキャンパスに若者の息吹きがもえる。体育館前に勢揃いしたのは、アメリカンフットボールのチームメイツ。スポーツマンらしいラフなセータールックに底ぬけの若さがあふれる。

左より森晋史〈文4〉、松田和比古〈社2〉、岩崎豊〈法3〉、大橋登〈社3〉、船橋純次〈商2〉、塩見和久〈社2〉、山崎博〈法2〉

★

春の若者を彩るカラフルなセーターが揃いました。

舶来もの、国産もの、各々あなたの個性で、スラックスとよくコーディネートさせて、粹にラフに楽しく着こなして下さい。

世界のおしゃれをおとどける

紳士服飾

クネ

★神戸店=元町通1丁目64

TEL.(078) 33-3112

★東京店=東急百貨店日本橋店1階

TEL.(03) 211-0511 内線 318

★東京店=東急百貨店本店6階(渋谷)

TEL.(03) 462-3435



春爛漫！

桜花乱舞！

六甲は神戸っ子の季節

神戸肉がひときわさえる オリエンタルのジンギスカンがうまい
六甲オリエンタルホテル

神戸市東灘区住吉町西谷山 TEL (078)89-0333

幸せな二人の
縁を結ぶ
結納儀式用



結納儀式用品

遠藤福寿堂

東店=神戸市生田区トア・ロード高架上るTEL<39>1871~3
西店=神戸市長田区市電菅原東入るTEL<55>2251~3
メトロ神戸店=神戸高速地下街 TEL<34>1035

'70 CROSS COLLECTION



★靴と舶来雑貨

クロス

神戸トア・ロード TEL 39-1781(代)
さんちかレディスタウン TEL 39-2562
大阪阪神百貨店 TEL 361-1201

緑の山をみつめてあるくトア・ロードの坂道。心よい散策の頃となりました。

いつもお引立てありがとうございます。

さてトア・ロード〈クロス〉では、このほど二階に新しく〈クロス・サロン〉を設けました。明るい窓からの光に、世界のコレクションが並び、ゆったりと落ちついた神戸らしいムードのなかで、心ゆくまで品選びをしていただくという趣向です。どうぞ、一度おでかけくださいまして〈'70クロス・コレクション〉をお楽しみください。

まいるーむ まいしよっぴ

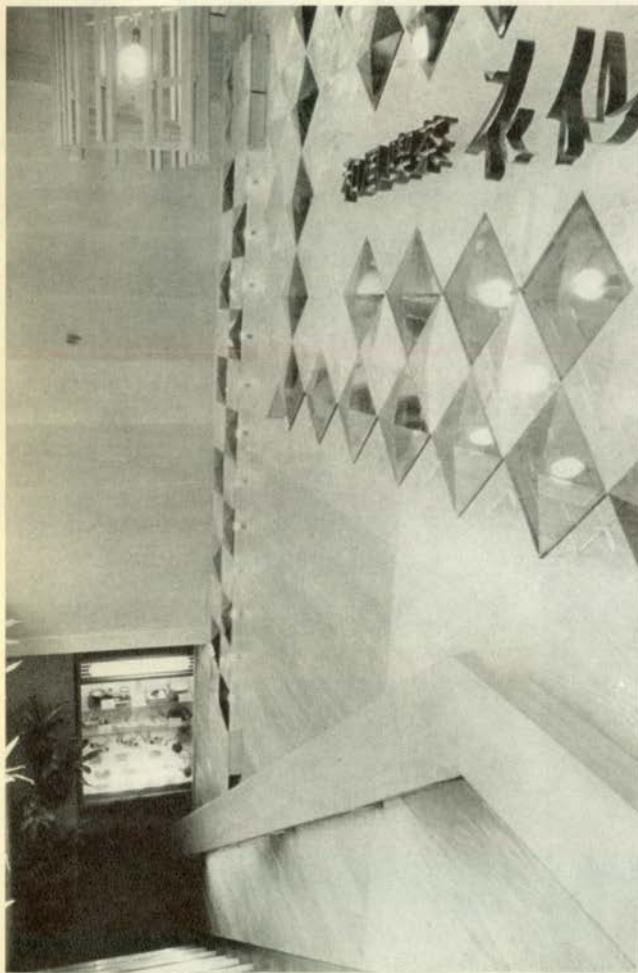

アトモスフェアをつくる
楽しい語らいの空間をつくる

I
Interior
I
Pifune

インテリアイリフネ



入船株式会社木工部 神戸市灘区友田町5丁目2-2
TEL 078 (85) 3191~4

お食事処

めばえ

下山手通 2-31

TEL 33-6792

姫路城の

古材を使ったインテリア

毎日楽しいおそうざいが

かわる店 "めばえ"

新世紀

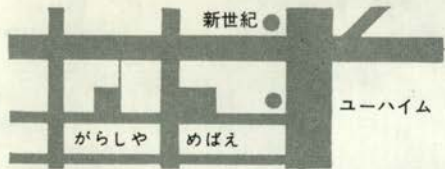

ユーハイム

がらしや

めばえ



酒 館

がらしや

下山手通 2-29

神戸ビル 1階

TEL 39-8894

ブランデーの
 おいしい春の宵
 チューリップグラスも
 ほのあたたかく
 落ちついた静かな室内は
 あなたと私のいこいの場



FUROYA SALON No. 8

● 4月の数爐屋サロンのお客さまは
 左より松崎倭加子<芸大生>岡安喜歌子<邦楽家>ママ<矢原ふみか>
 佐藤正敏<サンTV報道部>高尾晴男<神戸電子工業KK業務部長>

★春が訪れた阪急六甲「数爐屋」の二階広間に集まったのは邦楽家の岡安喜歌子師をかこむお弟子さんとお友達のメンバー。春めいた瀬戸内の新鮮な造りに、ハマグリ塩焼、春巻のそばなどを、瀬の樽出しの酒で味合う。

琴の音のBGMに「あら、この曲は何かしら？」と声をあげる松崎さん。お母さんの岡安さんも「落ちついた雰囲気でおしゃべりできるし、お料理も季節料理が楽しいですね」高尾さん「万博で来る外人さんの接待にぴったり」佐藤さん「たべることに興味があるものには願ってもないところ」と話がはずむ。三月十五日過ぎには一階でカウンター料理も味わえるし、「かまくら」風の部屋が増築される。

★民芸風レストラン
数爐屋
 阪急 六甲
 ふ ろ や

神戸市灘区宮山町3丁目9

TEL (078) 88-1081

PM 4:00-12:00 年中無休

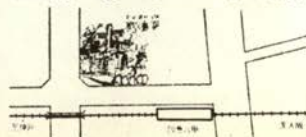

和風スナック

竹泉

丹波石の乱張りと
漆の光沢が輝く。

神戸の夜を新たに

彩どる和風の憩い

三月二十三日に

オープンした和風

スナック・竹泉に

おでかけ下さい

生田区東門筋中島ビル3F

TEL 331-3111

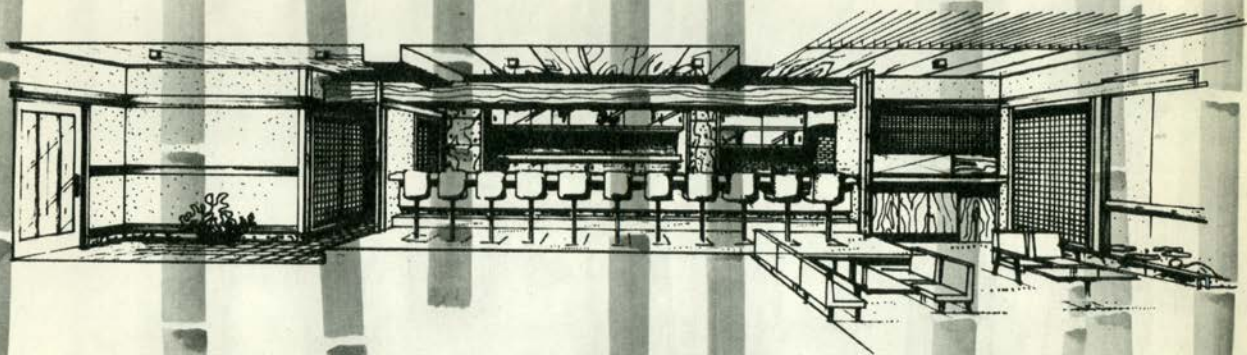

CLUB 小万

岩本起代子

神戸市生田区東門筋中島ビル3F
TEL 39-0638, 4386

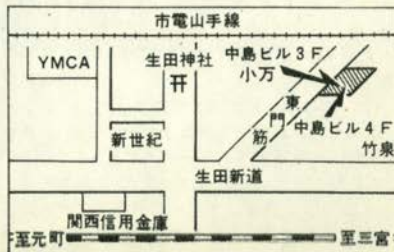



EDWARD'S CLUB

エドワーズ倶楽部

神戸市生田区北長狭通1丁目28 ホワイトローズビル5・6・7F

☎ 078 <39>3300・3337・3338

入会金<法人・二名記名>50,000- <個人>50,000-
 月会費<法人・二名記名>6,000- <個人>3,000-



DESIGN NOTE II



●研究生 佐々木信子
新しいパンタロンは、街着
からフォーマルなものにま
で着られる様になりました。

オートクチュール
アトリエ **戸塚**

あなたのワードローブをお創り
する<アトリエ戸塚>へ、ぜひ
一度お立寄り下さい。戸塚 敏

神戸市葺合区布引町4丁目1ノ39 谷川ビル2F TEL 24-5660

服飾デザイナーへの夢を育てる <公認・伊東連盟校>

戸塚敏衣服研究所

■入学期 **4月・10月**

洋裁本科★高等科★研究科★男女共学科★手芸科
神戸新聞会館東隣り 三栄ビル4階 TEL 22-6268

アトリエ 戸塚 <谷川ビル2F>



戸塚衣服研究所
<三栄ビル4F>

ファンシー チョコレート

一粒、一粒が異った味のハーモニー
ゴンチャロフのファンシーチョコレート
を、贈りものに、春の行楽のお
供にぜひ、御利用下さい。



チョコレート*キャンデー

ゴンチャロフ

直売店 さんちか・スイーツタウン TEL39-3563
直売店 神戸商工貿易センタービル TEL25-0237

KOBE  SHIRT

直輸入 — 舶来シャツ生地 (夏も
の・合もの) 入荷いたしました。



よろず御機衣縫上処

神戸シャツ

神戸店—神戸大丸前 33-2168
東京店—東急・日本橋店1階 211-0511内線219
東急・渋谷本店6階 462-3433
広島店—広島・福屋1階 47-6111内線333

ペルで焼き上げるパン
 は何世紀も以前より造
 られている手造りのお
 いしさを持っています。
 小麦粉本来のかくわし
 く深みのある持味を、
 100%生かした自然の味
 です。かざりけのない
 素朴な風味をおためし
 下さい。



本店 三宮センター街 (33) 0022



ステキな **マック・ファン**

3月6日・PM 5:00



MEN'S SHOP
若人の服飾

MAC

- ★本部 / 神戸市生田区三宮町1丁目32 / TEL.39-0991
- ★三宮店 / 神戸三宮センター街 / TEL.39-0895
- ★トアロード店 / 神戸三宮センター街西口 / TEL.39-0896
- ★新聞地店 / 神戸新聞地本通 / TEL.55-7688
- ★姫路店 / 姫路・姫路駅デパート2階 / TEL.23-1261(代)、内線60
- ★京都店 / 京都藤井大丸2階 / TEL.221-8181(代)