

動物園飼育日記

— 38 —

亀井一成

白い「獣王」ホッキョクグマ

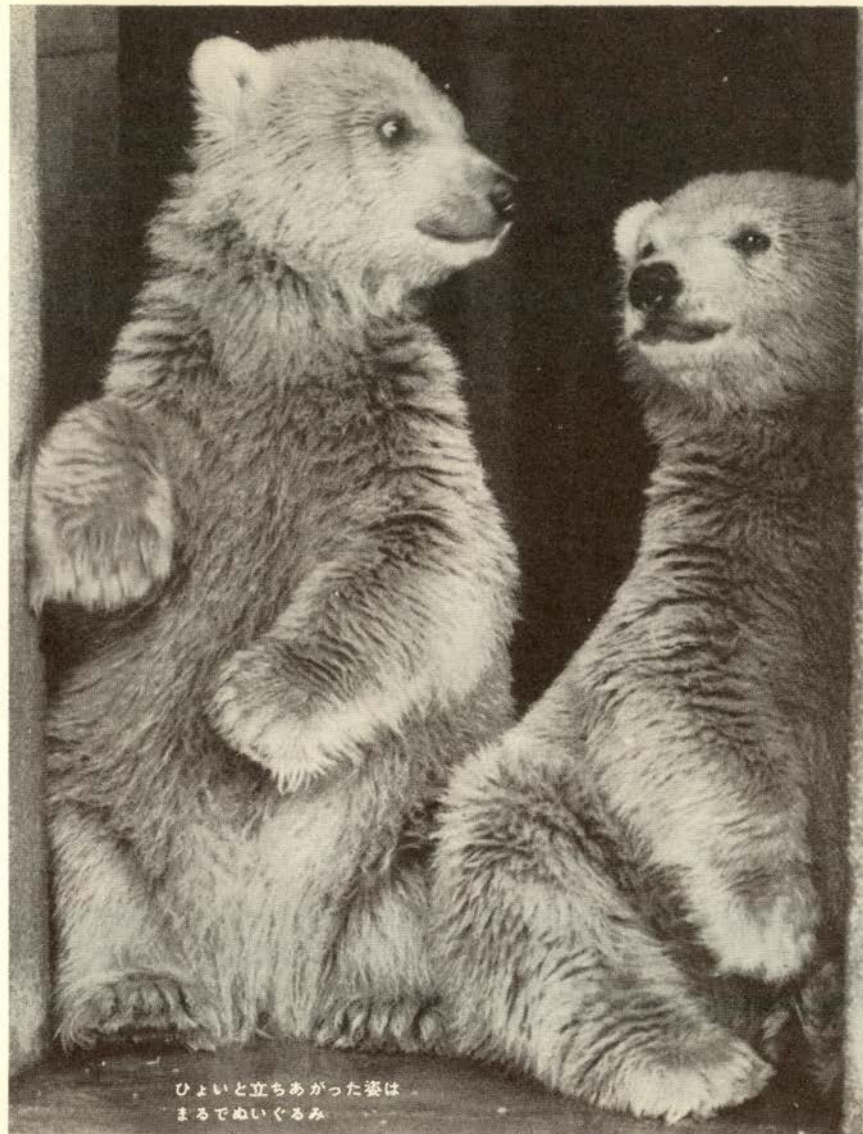

ひょいと立ちあがった姿は
まるでぬいぐるみ

ライオンの実力は力に生きる自然界のシンボルである
とヨーロッパの王や貴族はふるくからライオンを飼
い「獣王」とさえよんでいる。

その強力なアゴと巨大なキバ、爪。それにバネのよ
うな全身の筋肉。その攻撃力には向かうところ敵がない。
しかも飢を満たすためのほかは、必要以上に他獣を襲う
ことはなく、満たされたあとは身をさらせて草原でゆう
ゆうと寝そべっている。こうした一見紳士的な性格とタ
テガミをもつ堂々たる風格が「獣王」つまり百獣の王と
呼ばれるゆえんだという。

しかし、それは彼等の棲息地アフリカの原野に限って
のことだといってよい。なぜなら、陸に住む肉食獣類の
仲間では、ライオンよりはるかに大きいアラスカヒグマ
が実在するからだ。ちなみにその体測を比較すると、体
長二・七メートルに対しライオンは二メートル内外。体
重は実に七〇〇キロ、二〇〇キロ内外のライオンの三倍
は優にある。その上、彼等は二足で立ちあがるので、そ
の風格は陸棲肉食類中最も大きい。



ちょっと横目でスマシ顔

しかも性格的にもライオンとちがいで生きるための陰性
のもち主。いつ見ても怒っているのか喜んでいるのかさ
っぱりわからないボーカーフェイス。ところが、その陰
にひそむ激しい闘志はライオンの比ではないのだ。アラ
スカヒグマとライオンのどちらが恐ろしいかと聞かれたら
もちろんヒグマに一票を投じたい。それは、概してクマ
類はどうした訳か食料のとばしい寒冷地方に多く棲み、
常に餌を求め、飢とたたかっており、その行動力と巧み
な攻撃力には、相手がいかにかにライオンといえども圧する
実力をもっているからだ。

特に同じ仲間、北極の極寒地にたくましく生きるホッ
キョクグマの実力こそ「獣王」の名にふさわしいものが
ある。ホッキョクグマ、一名シロクマの食性は、サケを
多く食べる前記アラスカヒグマとはちがいで、クマ類中
も最も肉食性で歯もそれに適したいへん鋭い。そのホッ
キョクグマ二頭（ひとつがい）が去る五月五日、子供の
日にモスクワ動物園から航空便で到着したのである。

かつて十年程前、動物商社から一時預ったことがある
が、それも二年たらずで買うメドの
ないことからむげに返却してしまっ
た。それ以来ゾウ、トラ、ゴリラな
ど大物の顔ぶれだけは揃っていて
も、たった一種、子供の絵本にもな
くってはならないシロクマがいなかっ
たのだ。

しかし住宅難は何処も同じ、ニホ
ングマやスローベアとならぶ中型猛
獣の一室を開けたため、次々と
格下げ移動の作業をおこなったが、
気の毒だったのがチャクマヒヒ夫
婦、何しろニホンザルの二倍はある
体重五〇キロちかくの彼等のこと、
移動作業も猛獣なみ。動物出し口へ
移動オリをがっちり固定したうえ、

水攻め、棒攻めのゲバ
棒追いこみをやった。

さてこのような退ち

のき「強制執行」の翌
日。待望のシロクマが
到着したのである。軽
くできた移動檻をゆさ
ぶる二頭のかわいげな
仔グマは、まさしくシ
ロクマだった。しかし
生後四カ月、スピッツ
位のその顔はまるでぬ
いぐるみだ、このぞき
こむ私たちに激しく襲
いかかる。外見のイメ
ージとは逆、クマ特有
のチンピラヤクザだっ
た。その気性の荒さと
食性は、もはや親グマ
にも負けないものがう
かがえる。

はじめパンとミルク
を与えると互いに、う
ばいあい、ひとの餌皿
にばかり頭を突っこみ
激しくケンカをくりか
えしながら、見る間に
さらえた。そこで鯨油の中に鯨肉を浸したものを与える
と、まるであの油を「お吸い物」のようにむさぼりつ
く。

しかし、「腹の限界」はあるだろう、と残った餌をか
たづけ始めたとなん、また無理に口にはおぼる。何度も
くり返す。欲しくなさそうだと取り上げようとすると
と、また、あわてて口にはおぼるドン欲ぶり。これがク



仲の良いホッキョクグマのオスとメス

マの食い意地の本根な
のだ。

しかし、その荒々し
さと喰意地が実に健康
のパロメーター。五月
五日お目見え以来、食
欲の衰えを全くみせる
ことなくグングン成長
している。その成長は
他のクマ類よりもはや
く四年で成獣となり体
はアラスカヒグマにつ
いで大形。体重は四五
〇キロとライオンの二
倍にもなろうというホ
ッキョクグマだ。何し
る野生では、常に海と
むすびついた生活をす
る彼等は、主として、
陸上にあがったアザラ
シなどを猛然と襲い一
撃のもとに倒す。その
腕力にははかりしれな
いものがある。

朝夕の食事時、した
たり落ちる鯨油と肉に
むさぼりつく彼等の姿
を見ながら、巨漢、白い「獣王」
への成長と至難とされ
る蕃殖の夢が際限なく広がる。小さくともその性格は恐
しい。「まあ、かわいい」などとうかつにさくの中に入
ってはいけませんぞ！

CoolSix

SUMMER CANDY

クールなタッチのクールなキャンディ!



チョコレート*キャンデー
ゴンチャロフ

本社 神戸市生田区加納町4の1 TEL 39-2636
直売店 さんちか・スイーツタウン TEL 39-3563

服部のオリジナル**サングラス**

ユニークなデザインの
イタリア製豊富取揃



- * 光の量に応じて色の濃さ変わるレンズ
ニコンフォトグレー大好評発売中
- * 度付サングラスが30分で出来ます
- * ドイツカールツアイス・ローデンスト
ック社製新型フレーム新入荷

★

顕微鏡・天体望遠鏡・航海計器・光学器一般

服部メガネ店

神戸・大丸前 TEL 33-1123

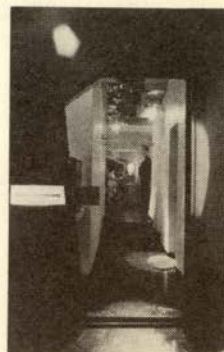
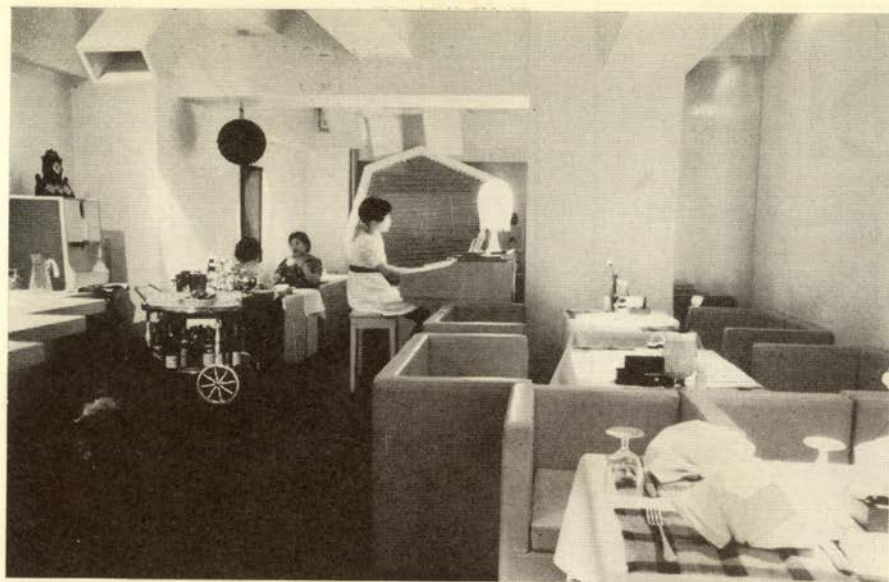

ファンシィなムードで KOBE の味を！

トアロードの坂道にあるアーバンビルの地下オレンヂと白のトーンがモダンなインテリアの、ファンシィなレストランがシャトーブリアンです。ランチタイムやデイトタイム、またディナータイムに、エレクトーンの調べに耳をかたむけながらフランス料理のソフトな味わいをおためしください。

★メニューごあんない

シャトーブリアンコース A ¥1500. B ¥2000. C ¥2500

ローストビーフ ¥1200. コーヒ ¥150



Restaurant & Coffee シャトーブリアン CHATEAU BRIAND

トアロード・アーバンビル地階・TEL. 33-2050

●営業時間 A.M 11.00 ~ A.M 2.00 ●定休日 第1・第3月曜日



JEAN PATOU PARIS



世界最高の高価な香水JOY<ジョイ>

ジャン パトー社 日本総代理店

ブラン ドゥ ブラン
Blanc de Blanc

神戸市生田区北野町 1 丁目 64 PHONE: 22-5490



UCCはこのたびグアテマラの
総発売元としてスタート！

中米マイルドの代表的なコーヒー豆で、
良好な酸味のグアテマラコーヒーをどうぞ。

★世界のCOFFEEを飲もう！

UESHIMA COFFEE COMPANY

ucc[®]
コ-ヒ-

ucc 上島珈琲本社直営

神戸駅前 TEL 34-3606-9



グアテマラのコーヒー農園

uc 上島コーヒーショップ

さんちかメンズタウン TEL 39-5677



ONE DAY IN MODE

★ある日のモード

福富芳美 〈服飾デザイナー〉



ストライプのワンピース 〈7月〉

真白に濃い茶色の大胆なストライプのボーダー柄を生かしたワンピース。Vネックとポケット、裾のストライプのバランスをとりながら、知性的な感じのするお嬢さんの個性を生かした、さわやかな夏のよそおいです。

★ ★ ★ ★ ★

今月のモデルのお嬢さんは山内映子さん(20) 県立鳴尾高校を卒業して、ただ今関西三菱自動車販売KKのさっそうとしたセールス・レディ。「色んな人に会えるし、色んな世界を見ることができるのでやりがいがあります」とっこり。伸びやかな肢体の清潔な感じのお嬢さんです。

美しさを創るオートクチュール
エスター ニュー トン

神戸トアロード
 大阪 阪神

TEL <33> 1818
 TEL <361> 1201

真夏に装う

エスター ニュー トンの
 世界のハイファッション



神戸・大丸前/33-1695

神戸・大丸前/33-3900

三宮センター街/39-4624

さんちかタウン/39-4626

東京・東急百貨店/211-0511

日本橋店

東急百貨店・渋谷店/462-3369

京都・錦井大丸/221-8181

姫路・やまとやしき/23-1221

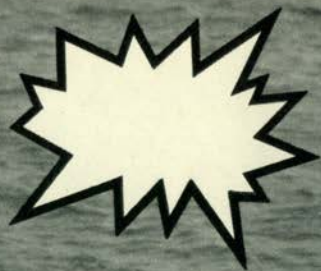

サマー

エクスプロージョン

太陽が激しく爆発する夏
さわやかな神戸の色を
楽しんでみませんか

Serizawa

婦人服飾・紳士服飾

セリザワ

始
薄
いた。
釜
本
の
バ
ス
を
吉
村



夏を楽しくする

クールな

世界の逸品が

クロスに集まって

います。

*

靴と舶来雑貨

クロス

神戸トア・ロード TEL 39 1781(代)

三宮地下街(さんちカレディスタウン)

TEL 39-2562

大阪阪神百貨店 TEL 361-1201

July mode akira



ボブルック ————— 西野 明

フロントからサイドにかけての若々しいカットライン。バックをふつくとパーマをあてたakiraムードあふれるショートのパブルックです。

beauty salon

blue akira

西野 明

神戸市生田区北野町3丁目65ノ3

TEL (078) 22—9 0 8 0

★A.M. 9 : 00 ~ P.M. 7 : 00迄

rose

西野笑子

akira

神戸市生田区三

宮町2丁目35

TEL (078) 33—4 4 6 1

★A.M. 10 : 00 ~ P.M. 8 : 00迄

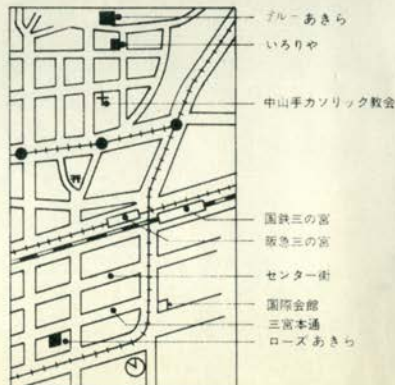



港の見えるレストラン

Restaurant **CORAL KITAN**

コラルキタノ

*

night club **KITANO CLUB**

北野クラブ

北野町 TEL 23-2251



KITANO CIUB JUNIOR

RESTAURANT

Blanc de Blanc

ブラン ドウ ブラン

★ビル1階に駐車施設がございます。

Tel. 32-1455 京町77-1 神栄ビル

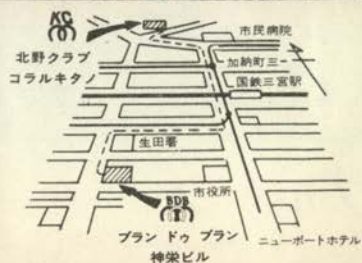

世界のおしゃれをおとどけする

紳士服飾

ウネ

★神戸店＝元町通1丁目64

TEL(078) 33-3112

★東京店＝東急百貨店日本橋店1階

TEL(03) 211-0511 内線 318

★東京店＝東急百貨店本店6階(渋谷)

TEL(03) 462-3435

DANDY★CORNER

★ハワイのアロハを直輸入……三八〇〇円より 南国の花ハイビスカスの香りをいっぱい、新鮮な色、斬新な柄であなたの夏をよりいっそう素晴らしいものにいたします。ぜひ一度お立寄りください。

★今月のモデルは 李榮邦氏 〔北京料理 東明閣〕

ハワイ大学を卒業された李さんは「アロハは、たつぷりとした感じで、リラックスに着ることですよ。ハワイでは、アロハウィークという週があって、その時には、官公庁でも、会社でもアロハカームムー。アロハシャツを考えて売り出したのは中国人です」と楽しいアロハのエスプリをきかせてもらった。





PORT KOBЕのエスプリを凝めた店
高級舶来雑貨・プレタポルテ・舶来品馬用品

舶来ショップ

シャス

京都丸物百貨店 2階

舶来ショップ

TEL 京都075 (361) 1111 内線 338



KYOTO

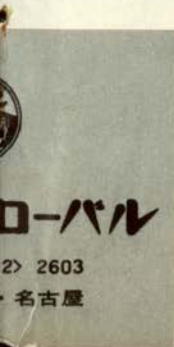

スペイン・トレド・イヤリング



PORT KOBÉにふさわしいエキゾチックな店

高級舶来雑貨・ブタポルチ・舶来乗馬用品

トランスグローバルショールーム

シャス

神戸市東灘区御幸通8丁目9の1

神戸国際会館一階

TEL 078 (22) 8161 内線 331

あなたに贈る
シャスのエキゾチシズム



スペイン・トレド・ブローチ



トランスグ

本社★神戸 <2>

営業所★東京

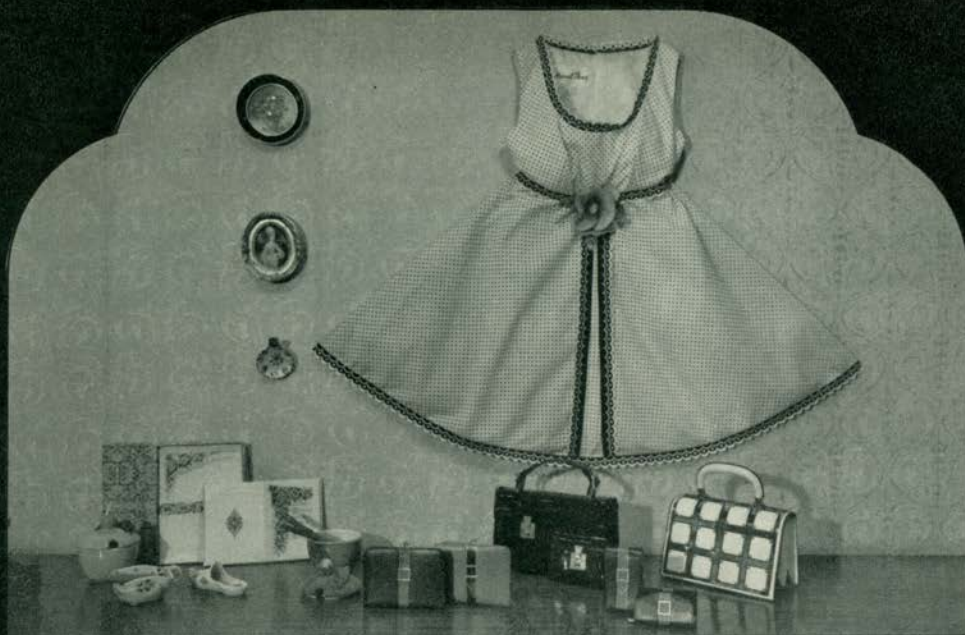

★洋服についてひとこと

パリの街を歩く時、

ヨーロッパの片すみを通る時、

ふと考えるのです。

買物かごを下げたおばさんも、

着かざった旅行者も、

小粋なバンタロンのパリジェンヌも、

あらゆる年層の、あらゆる階級の、

それぞれに生活しているその姿をみていると、

外国人の着ている洋服と、

日本人の考える洋服とは

どこか違っていると思えてくるのです。

日本では考えられない程の巨大な凸凹を

一枚の布きりで美しく形造る業は、やはり

長い伝統と研究を要することでした。

何でもない様にみえる一本の線も、実は、

立体をひきたたせるためのどうしてもな

くてはならぬものでした。

日本の着物の静の美しさに対して、西洋

の洋服の動の美しさは、一瞬の静止の時

でも、生き生きとした流れをみせていま

した。

どんなデザインも結局は立体を生かす為

にある。そんな当り前のことに、はつと

させられるのです。

そして、いつかは、必要な線だけを残し

て、無駄のない、完成された彫像の様に

シンブルにもどるのではないでしょう

か、ジョリカセットのプレタポルテの制作に

当って、こう考えます。

生地と素材を選んであとは誰が着ても、

着くずれしない、どんな動きにもその流

れの美しさを失わない、素晴らしい器の様

なプレタポルテを作ってみました。

ジョリカセット店主 杉田みどり

高級お仕立て・プレタポルテ
舶来生地・アクセサリー・雑貨

＊ジョリ
カセット

＊東京都銀座西7丁目銀座コリドー街

＊横浜駅東口スカイビル二階

＊6月1日より東京青山にもオートクチュールの
店をもちました。

東京都港区南青山4ノ1

第2セントラルマンション

神戸・三宮・大丸前・市電筋側
TEL 神戸 39 4992

Beniya
Creative
Collection

婦人服飾

*

ベニヤ

三宮センター街 39: 5529
サンキョウイフク

さんちか(レディスタウン) 39: 1204

東京・東急百貨店
(日本橋店) 211: 0511

★紺に白のラインを効かせた
シャープな感覚のワンピースです。

